DEIN STUDIO DES VERTRAUENS

NEU!

KITZBÜHEL

Jochberger Straße 98
Tel: 05356-63412
kitz@invibe.at

ST. JOHANN

Mauthfeld
Tel: 05352-63509
st.johann@invibe.at

BASIC!

SCHWAZ

Bahnhofstraße 16
Tel: 05242-66590
schwaz@invibe.at

WÖRGL M4

Salzburgerstraße 32
Tel: 05332-74566
woergl@invibe.at

VOLDERS

Kreuzbichl 5
Tel: 05224-56220
volders@invibe.at

HALL IN TIROL

Behaimstraße 2
Tel: 05223-52828
hall@invibe.at

GRATIS PARKEN & WLAN IN ALLEN STUDIOS!

→ weitere Infos & Öffnungszeiten online

WWW.INVIBE.AT

GUTSCHEIN

€19,99 GESCHENKT

Für ein Fitness- & Wellness-Schnupperpaket inklusive:

- ✓ Persönliche Betreuung
- ✓ Gesundheits-Check
- ✓ Einführung und Grundlagentraining

*Dieses Angebot gilt für Personen die noch nicht bei uns trainiert haben und nicht weiter als 30 km entfernt wohnen. Pro Person kann nur ein Gutschein eingelöst werden. Nicht mit anderen Aktionen kombinierbar.

GÜLTIG FÜR

INVIBE

THE GYM

FOLLOW US!

WILLKOMMEN

BEI TIROLS GRÖSSTEM FITNESSANBIETER

FLAGSHIP-STUDIO IN WÖRGL/M4
FITNESS & WELLNESS AUF 3.000 M²

NEUES JUWEL IN ST. JOHANN
PANORAMA BLICK WILDER KAISER

LIGHT

€9.99/WOCHE

LAUFZEIT: 18 MONATE

- TRAINING BIS 16 UHR
- GROUP FITNESS
- DUSCHE & SAUNA
- FIT 100 TRAININGSPLANUNG

SCHÜLER & STUDENTEN

AB **€6,99**/WOCHE

PREMIUM

BEST SELLER

€11.99/WOCHE

LAUFZEIT: 18 MONATE

- TRAINING UNLIMITIERT
- GROUP FITNESS
- DUSCHE & SAUNA
- ZUTRITT ALLE STUDIOS
- FIT 100 TRAININGSPLANUNG
- GETRÄNKE - FLATRATE INKLUSIVE
- INVIBE TRINKFLASCHE

JETZT +2 MONATE GRATIS

PREMIUM FLEX

€12.99/WOCHE

LAUFZEIT: 12 MONATE

- TRAINING UNLIMITIERT
- GROUP FITNESS
- DUSCHE & SAUNA
- ZUTRITT ALLE STUDIOS
- FIT 100 TRAININGSPLANUNG
- GETRÄNKE - FLATRATE INKLUSIVE
- INVIBE TRINKFLASCHE

JETZT +1 MONAT GRATIS

NEUERÖFFNUNG IN VOLDERS
MIT GROßER FUNCTIONAL AREA

UNSERE HIGHLIGHTS

Hervis SPORTS **-10%**
IN ALLEN HERVIS STORES IN TIROL
NUR FÜR INVIBE MITGLIEDER!

MODERNSTE KRAFT- & CARDIOGERÄTE
Von den Marktführern Life Fitness, Technogym & Matrix.

GRÖSSTES GROUP FITNESS ANGEBOT IN TIROL
100 Kurse jede Woche. Yoga, Pilates, Aerobic, Spinning, Gesunder Rücken uvm.

PERSÖNLICHE BETREUUNG & FITNESS-CHECKS
Kostenlose Trainingspläne mit unserem einzigartigen FIT 100 Programm.

WELLNESS & SOLARIUM
Hütten- & Bio-Sauna, Dampfbad, neueste Solarien mit Collagen-Röhren in **ALLEN** Studios

364 TAGE GEÖFFNET
Training auch am Wochenende & an Feiertagen

JETZT MITGLIED WERDEN

KEINE AUFNAHMEGEBÜHR!
KEINE SERVICEPAUSCHALE!

1. BESUCHE UNS AUF **WWW.INVIBE.AT**

2. EINFACHE & SCHNELLE ANMELDUNG
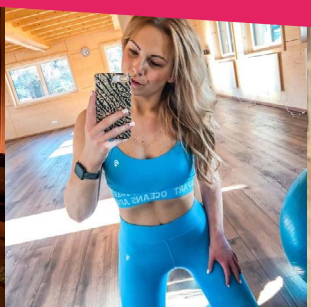
3. DURCHSTARTEN MIT INVIBE!