St.Johann in Tirol

Oberndorf · Kirchdorf · Erpfendorf

YAPPY YAPADU

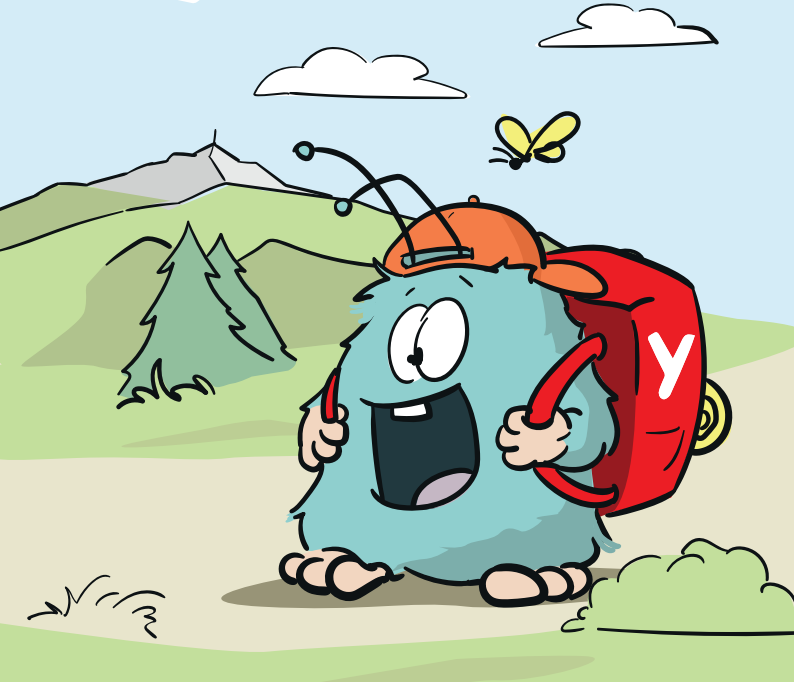

Dieses Buch gehört:

_____

Mein Name ist Yappy Yapadu und seit kurzem lebe ich in der Glücksregion St. Johann in Tirol. Ich habe hier schon viele schöne Plätze entdeckt, wunderbare Momente erlebt und tolle neue Freunde kennengelernt.

So war ich
im Winter Skifahren ...

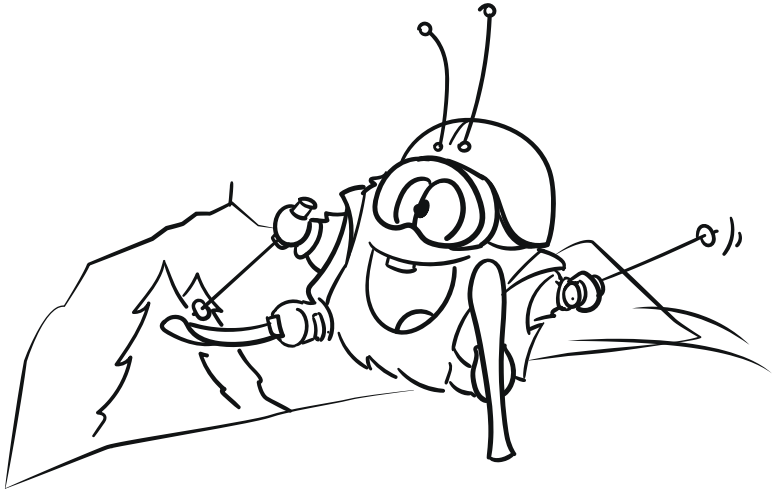

... und bin mit dem
Snowboard die Pisten
hinuntergedüst.

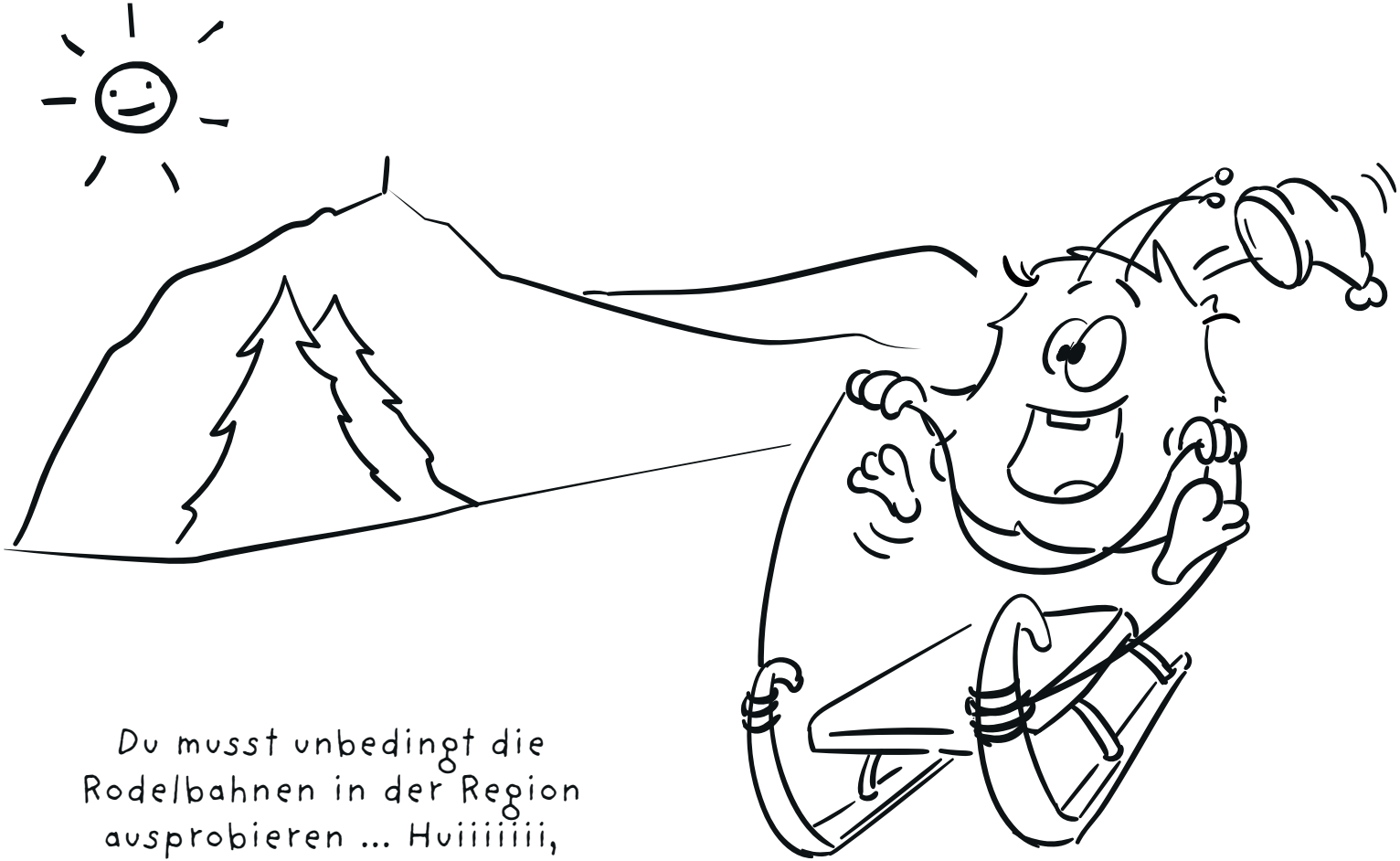

Du musst unbedingt die
Rodelbahnen in der Region
ausprobieren ... Huiiiiiii,
war das ein Spaß!!!

Beim Schneeschuhwandern bin ich durch die verschneite Landschaft der Glücksregion gestapft. Buuuh, war das anstrengend, aber soooo schön.

Beim Eislaufen habe ich ordentlich Anlauf genommen, mich gedreht, bin in die Luft gesprungen und wieder gelandet.

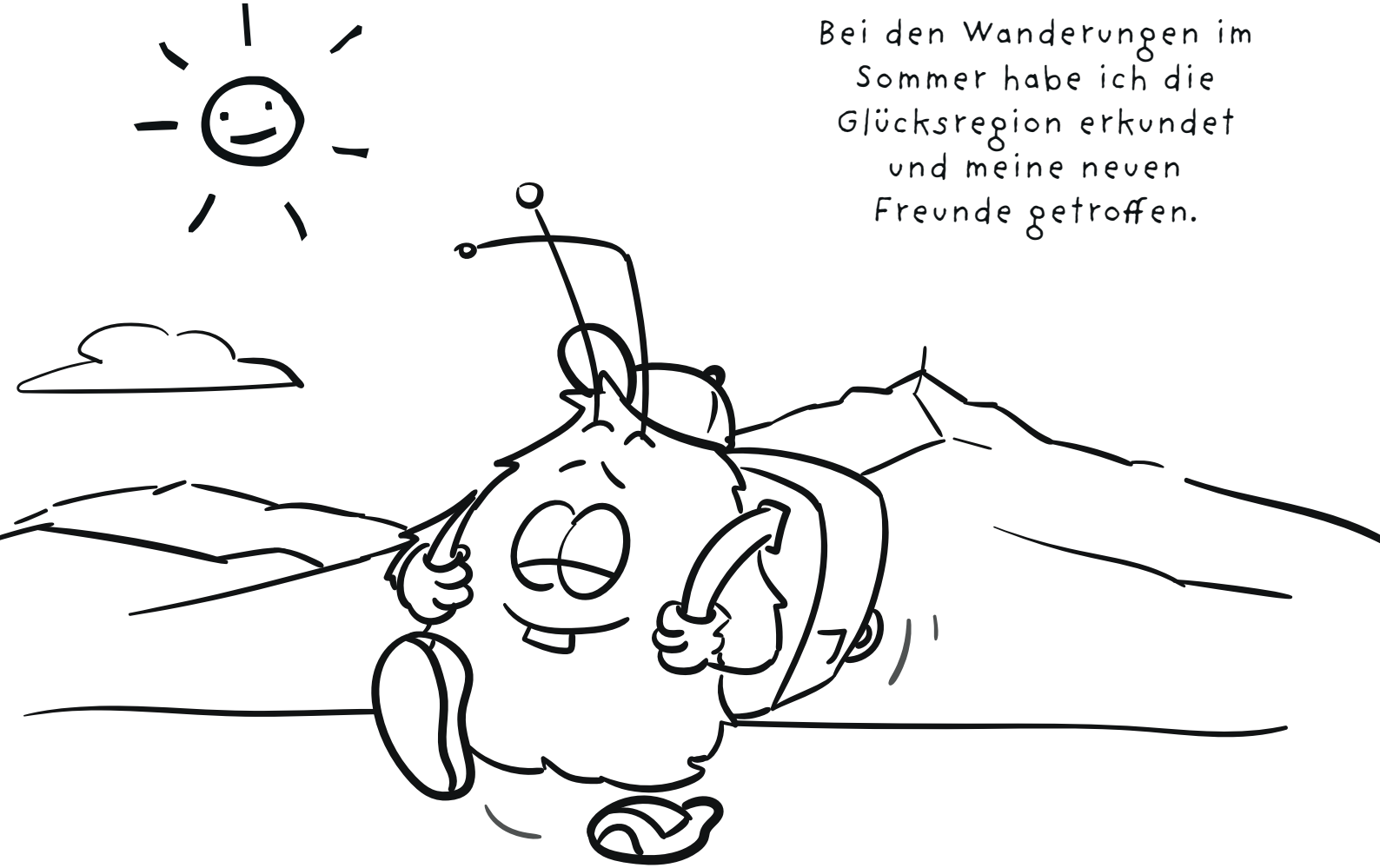

Bei den Wanderungen im Sommer habe ich die Glücksregion erkundet und meine neuen Freunde getroffen.

Rocky hat mir seinen liebsten Platz in der Glücksregion, die Erlebniswelt „Moor & more“, gezeigt. Uiii, war das ein schöner Tag.

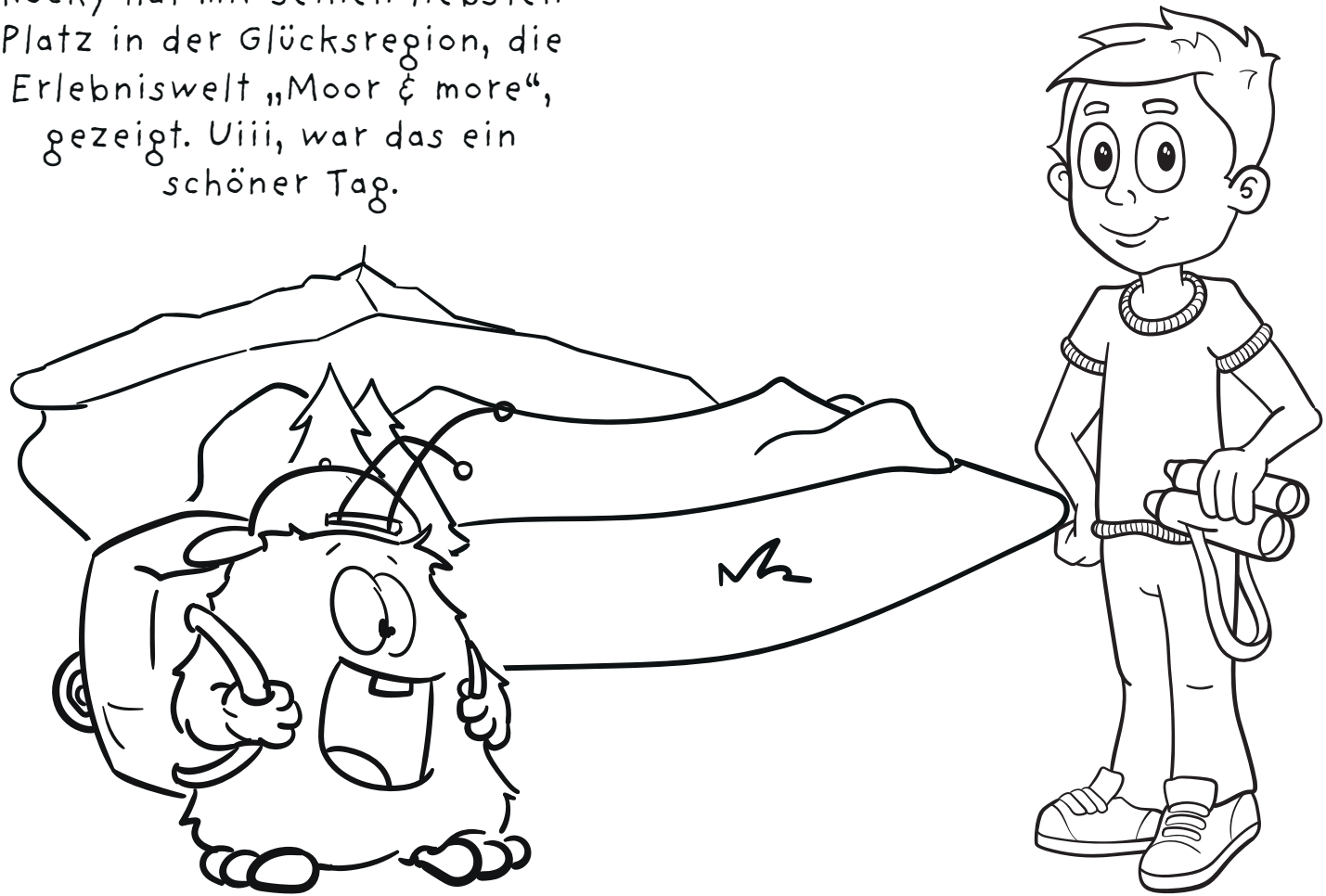

Im Bikepark in Oberndorf
ließ ich mich vom Bike-
Schlepplift nach oben ziehen
und flitzte die OD Trails
soooo schnell hinunter,
dass meine Fühler im
Fahrtwind wehten.

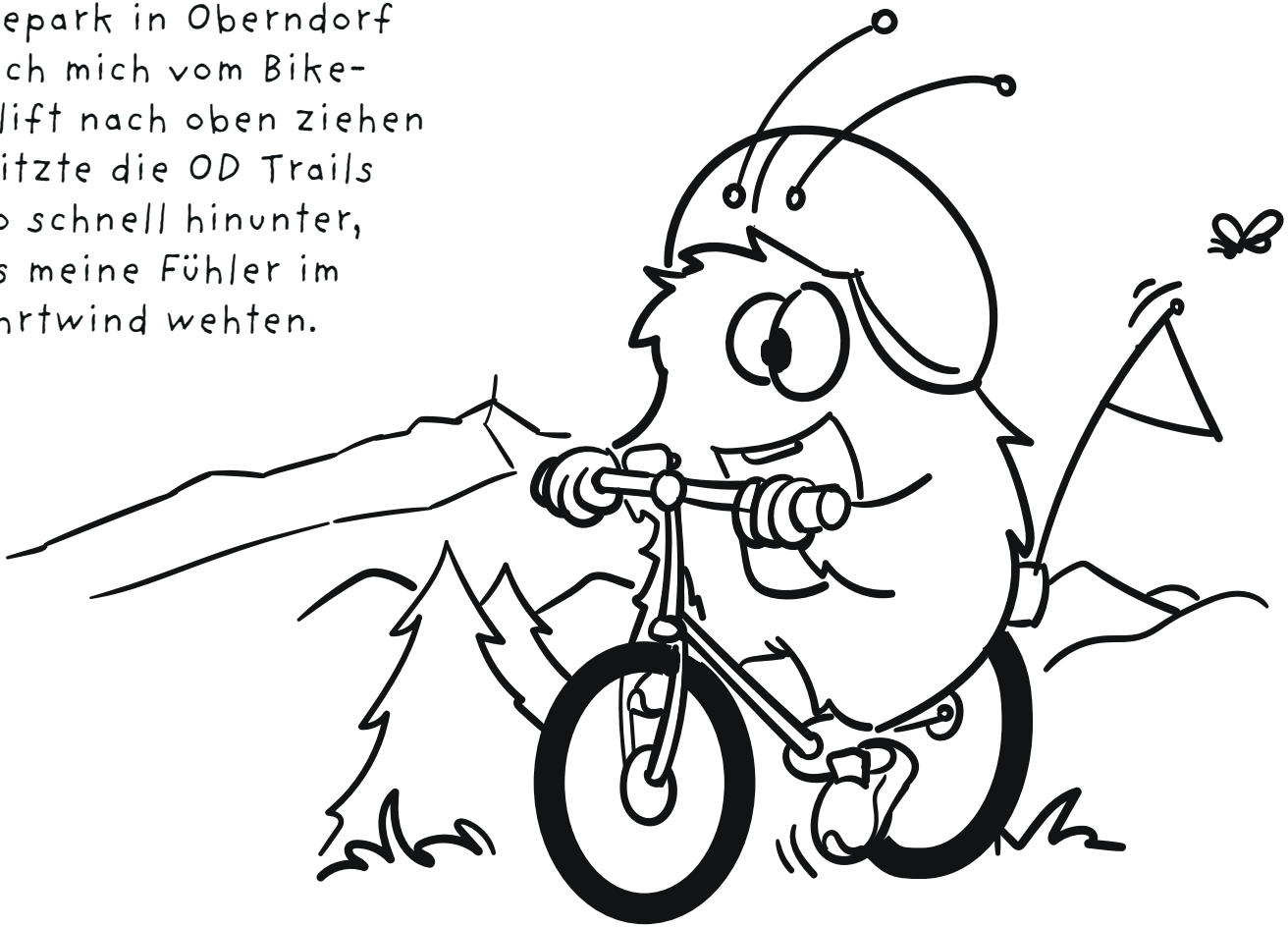

Das liebe Törfchen hab ich auf einer wunderschönen Blumenwiese getroffen. Die kleine Fee hat mein Herz höherschlagen lassen. YA-YA-YAPPY ist verliebt.

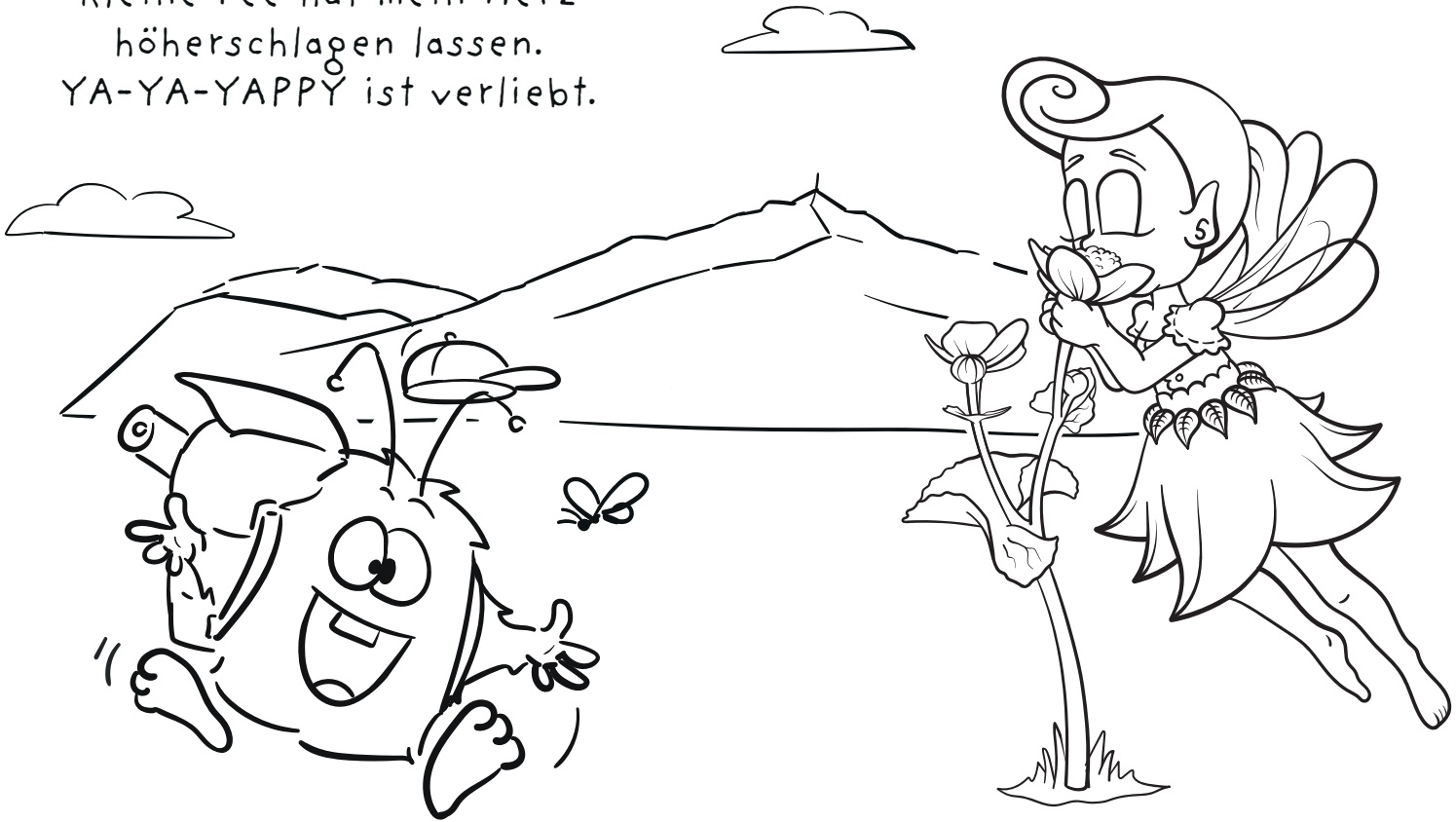

Auch im Tennis wollte ich mich versuchen. Es hat viel Spaß gemacht, aber Profis werden Schneggi und ich wohl keine.

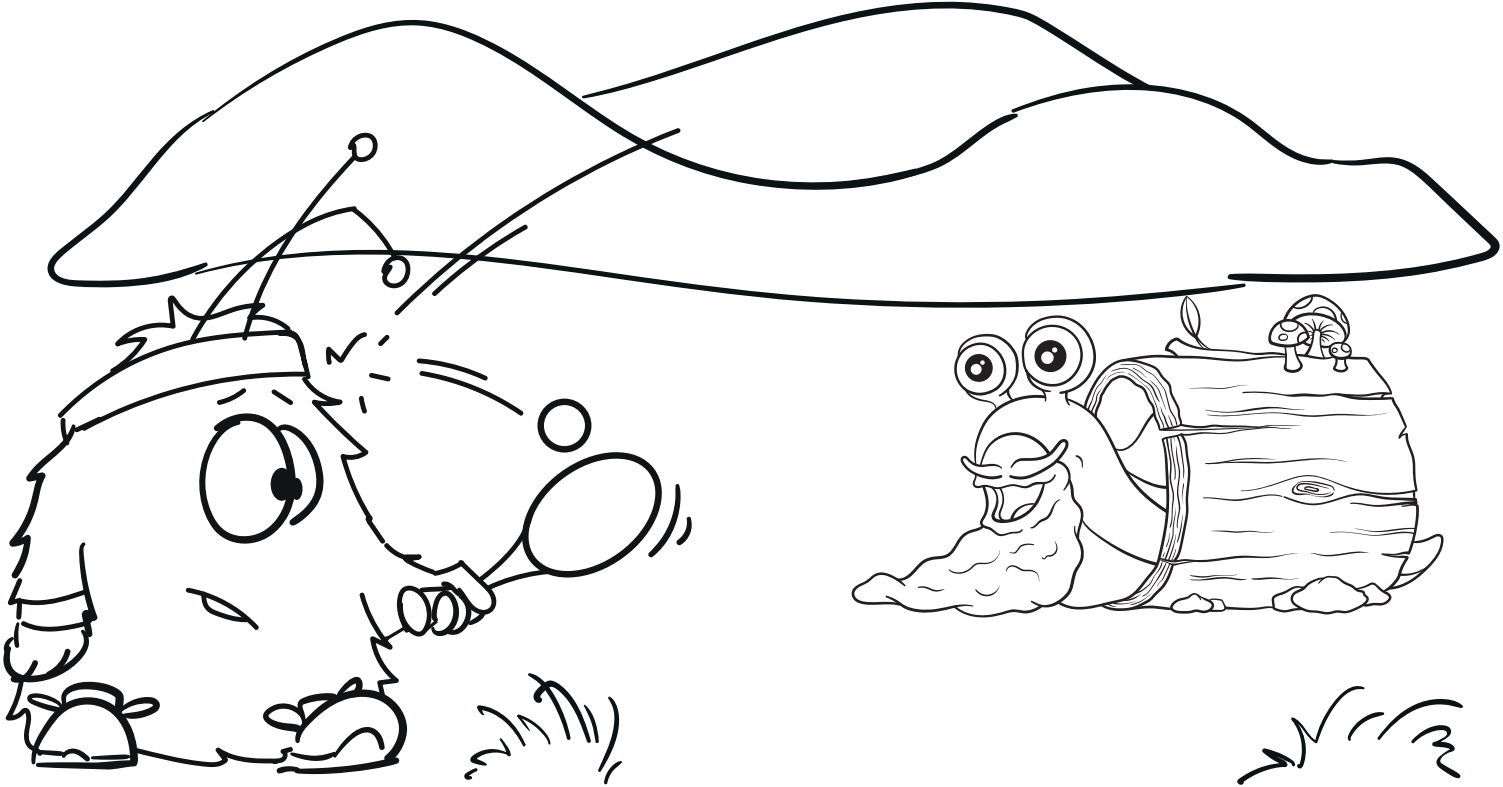

Hopp, hopp, hopp ... mit dem
Pferdchen ritt ich im Galopp.

Mit Pfeil und Bogen versuchte ich mein Glück beim Bogen-Parcours. Pfeil in die Hand nehmen, in den Bogen spannen und durch die Luft sausen lassen.

Nach den aufregenden Tagen
habe ich mir immer einen
kleinen Sprung ins kühle
Nass gegönnt.

Wie du siehst, habe ich schon viele Momente voller Glück erlebt. Nun bist du dran, die Glücksregion zu entdecken. Ich wünsche dir eine tolle Zeit mit deinen Freunden und deiner Familie!

Dein YAPPY

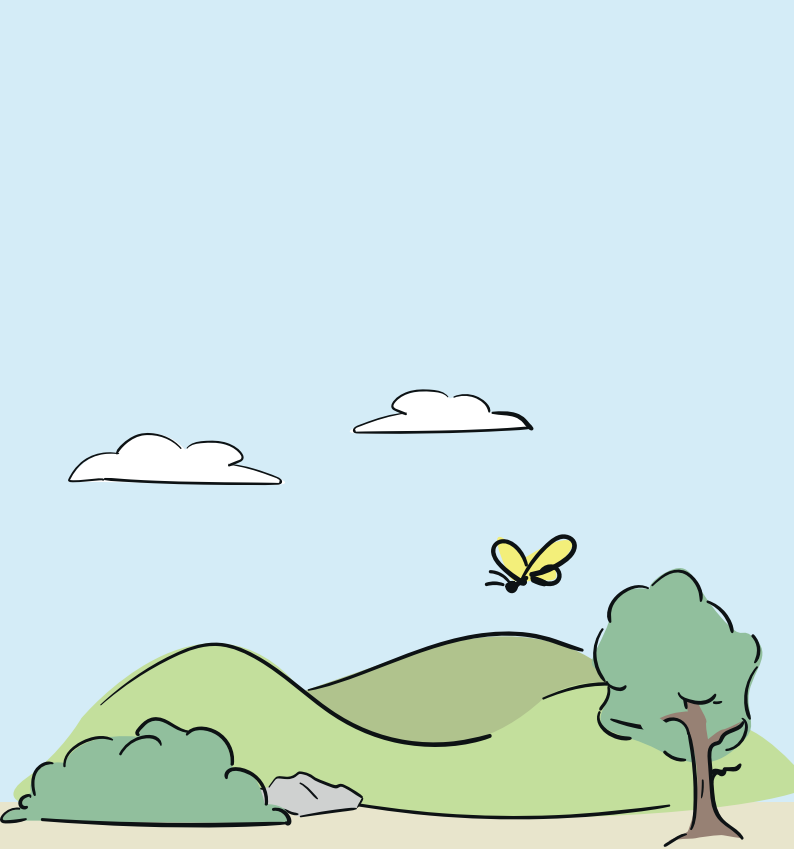

Impressum:
Region St. Johann in Tirol
6380 St. Johann in Tirol, Poststraße 2
www.kitzalps.cc

Illustrationen: Die Mühle - Visual Studio, Atelier Tschurtschenthaler
Druck: Staffner, St. Johann in Tirol
Änderungen, Druck- und Satzfehler vorbehalten © 2021