

edel
stein
land

ERLEBEN

2019

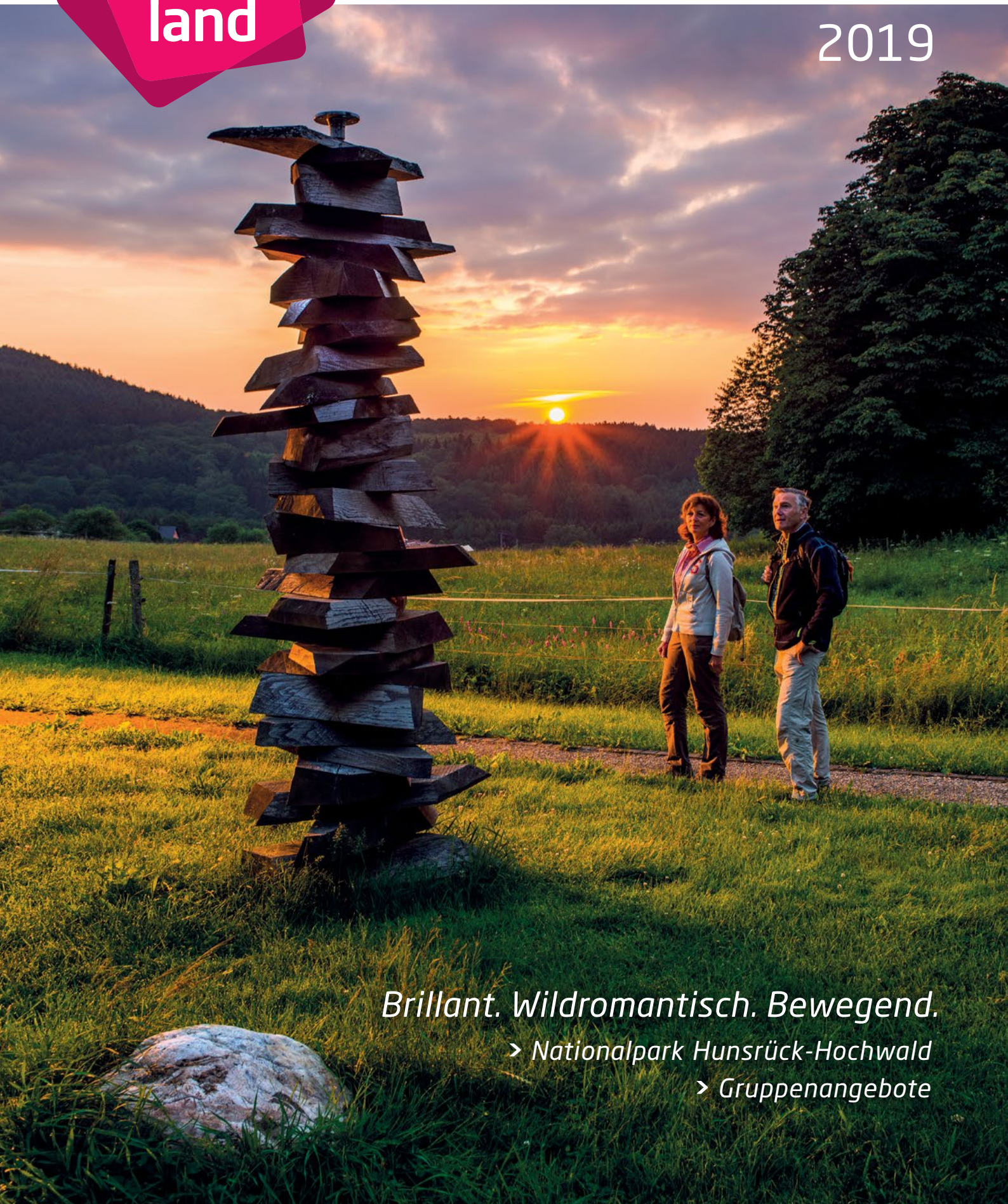

Brillant. Wildromantisch. Bewegend.

> Nationalpark Hunsrück-Hochwald

> Gruppenangebote



Brillant. Wildromantisch. Bewegend.

Eine faszinierende Entdeckungsreise von beeindruckender Vielfalt: Brillantes rund um funkelnde Edelsteine, wildromantische Natur und bewegende Kultur!





Brillant. Wildromantisch. Bewegend.

Erleben Sie Edelsteine, Natur & Kultur im EdelSteinLand: mit weltberühmten Museen, Schmuckateliers, Edelsteinschleifereien, Nationalpark und Premium Wanderwegen.

- > Folgen Sie dem Weg der Edelsteine und erkunden Sie geheimnisvolle Minen und Bergwerke, faszinierende Museen und historische und moderne Schleifereien. Gehen Sie selbst auf die Suche nach glitzernden Mineralien und lernen die Fertigkeiten der Schmuckgestaltung.
- > Begeben Sie sich auf eine Zeitreise: Erfahren Sie die Geheimnisse der sagenumwobenen Felsenkirche oder erkunden Sie die engen Gassen des historischen Fachwerkstädtchens Herrstein.
- > Folgen Sie den Spuren von Wolf und Wildkatze im Wildfreigehege Wildenburg.
- > Wildromantische Natur erwartet Sie im Nationalpark Hunsrück-Hochwald sowie auf Deutschlands Top-Fernwanderweg, dem Saar-Hunsrück-Steig mit seinen 111 Traumschleifen.



TOURIST-INFORMATION EDELSTEINLAND

www.edelsteinland.de · info@edelsteinland.de

Büro Idar-Oberstein

Hauptstraße 419 · 55743 Idar-Oberstein

Fon +49 6781 - 64871

Fax +49 6781 - 64878

Büro Herrstein

Brühlstraße 16 · 55756 Herrstein

Fon +49 6785 - 79104

Fax +49 6785 - 79120

Der Nationalpark Hunsrück-Hochwald	6
Wandererlebnisse	12
Schatzsuche im EdelSteinLand	16
Sehenswert	20
Brillante Angebote	28
Herrstein entdecken	30
Barrierefrei	32
Gruppen	34
Veranstaltungen	40
Hotels/Pensionen/Privatzimmer	48, 63
Ferienwohnungen/Ferienhäuser	52, 65
Camping, Gastronomie, Edelsteinbetriebe	57, 69
Wichtig!	72

Nationalpark Hunsrück-Hochwald



Erbeskopf

Natürlich, mit Geschichte

Geheimnisvoll, magisch, imposant – herzlich willkommen im Urwald von morgen, denn hier kann Natur noch ungezähmt Natur sein! Das Bundesamt für Naturschutz zählt den Hunsrück mit seinen lang ausgestreckten Wäldern schon heute zu einer „Hotspot-Region für biologische Vielfalt“. Hier leben zum Beispiel europaweit die meisten Wildkatzen.

Erkunden Sie den mehr als 10.000 Hektar großen Nationalpark Hunsrück-Hochwald inmitten seiner faszinierenden Erlebnisregion im Naturpark Saar-Hunsrück. Entdecken Sie alte Buchenwälder voller lebendigem Totholz, einmalige Feuchtbiotope, herrliche Ausblicke, herausragende Felslandschaften, bizarr anmutende Rosselhalden, mystisch düstere Moore, leuchtende Arnikawiesen und scheue Wildkatzen. Damit einhergehend beeindruckt ein Wechselspiel von keltisch-römischer Kulturgeschichte. Natur und Kultur – im Nationalpark Hunsrück-Hochwald erleben Sie beides!

Begleiten Sie unsere Ranger oder zertifizierten Nationalparkführer bei ihren Touren oder erkunden Sie den Nationalpark auf eigene Faust. Ein ausgezeichnetes Wegenetz mit Premium Wanderwegen wie dem Saar-Hunsrück-Steig und den Traumschleifen Saar-Hunsrück lädt dazu ein, Natur und Geschichte im Nationalpark zu durchstreifen. Die drei zukünftigen Nationalparktore, das Hunsrückhaus am Erbeskopf, die Wildenburg mit dem Wildfreigehege bei Kempfeld und der keltische Ringwall mit dem Keltenpark bei Otzenhausen sind schon heute äußerst attraktive Orte. Hier gibt es besondere Angebote für jeden Besucher. Termine und Uhrzeiten finden Sie im Internet unter: www.nationalpark-hunsrueck-hochwald.de

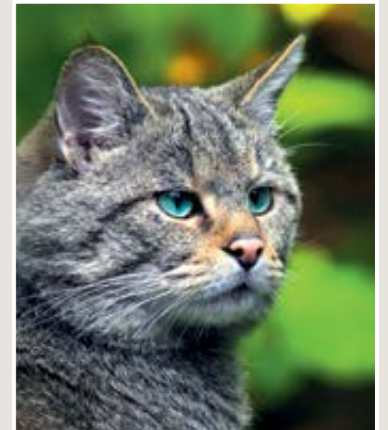

Wildenburg



Keltischer Ringwall Otzenhausen



Nationalpark Hunsrück-Hochwald



Rangertouren



Begleiten Sie unsere Rangerin oder unseren Ranger auf einer Kontroll- und Beobachtungstour im Nationalpark Hunsrück-Hochwald. Schauen Sie sich die Arbeit des Nationalparks an und werfen Sie den Profis einen Blick über die Schulter. Erfahren Sie mehr über den Nationalpark, über Natur und Kultur, über Landschaft und Menschen, über Tiere und Pflanzen.

Rangertouren sind kostenfrei. Eine Anmeldung zu den Rangertouren ist nicht erforderlich/möglich. Sie richten sich an Familien, Paare und Einzelpersonen. Bitte haben Sie Verständnis, dass die Teilnehmerzahl begrenzt ist.

An den bezeichneten Startpunkten finden Sie Parkmöglichkeiten, allerdings nicht überall weitere Serviceeinrichtungen. Die Rangertreffpunkte sind mit einer Infosteile mit der „Keltencatze“, dem Logo des Nationalparks Hunsrück-Hochwald gekennzeichnet. Weitere Informationen erhalten Sie unter www.nationalpark-hunsrueck-hochwald.de

Erlebnistouren



Bei den geführten Erlebnistouren begleiten Sie zertifizierte Nationalparkführerinnen und -führer bei einer Tour durch den Nationalpark. Für die Erlebnistouren wird ein Beitrag von **10 € pro Person** erhoben. **Kinder bis 14 Jahre sind frei**. Eine Anmeldung ist nicht notwendig. **Jeden Samstag um 14.00 Uhr** gehen Sie unter dem Motto „**Wilde Kelten und alte Wälder - Natürlich mit Geschichte**“ gemeinsam mit einem Nationalparkführer auf Spurensuche rund um den Hunnenring bei Otzenhausen. Hier treffen Geschichte, Kultur und Natur eindrucksvoll aufeinander. Treffpunkt ist der Rangertreffpunkt am Keltendorf in Otzenhausen.

Immer **sonntags um 14:00 Uhr** startet die **Erlebnistour „Nationalpark zwischen alten Wäldern und bizarren Felsen“** am Rangertreffpunkt Wildenburg bei Kempfeld. Begeben Sie sich, begleitet von einem Nationalparkführer, auf eine Wanderung rund um die Wildenburg. Unsere Nationalparkführer zeigen Ihnen die Geheimnisse des Waldes. Entdecken Sie die alten Buchenwälder, die Quarzitücken der Mörschieder Burr oder die steilen Rosselhalden am Abhang zum Idarbach. Hier zeigt sich der Nationalpark wild und schroff.

Für Kinder bietet sich die **Junior-Wildkatzentour an**. Die spezielle Kindertour startet von April bis Oktober zur gleichen Zeit am gleichen Treffpunkt.

Nationalpark-Wein „WildKatz“



Erhältlich bei den Tourist-Informationen EdelSteinLand (Seite 9)

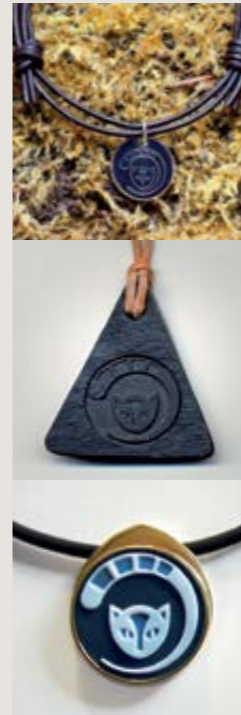

Nationalpark-Schmuck

Ein Stück Nationalpark Hunsrück-Hochwald als Erinnerung – oder auch zum Verschenken. Wählen Sie aus verschiedenen Schmuckstücken des Nationalpark-Schmucks mit der Keltencatze.

Erhältlich bei den Tourist-Informationen EdelSteinLand

Büro Herrstein:

Brühlstr. 16, 55756 Herrstein,
Fon +49 6785 - 79104

Büro Idar-Oberstein:

Hauptstr. 419, 55743 Idar-Oberstein,
Fon +49 6781 - 64871

Hier geht's zum Shop:
www.edelsteinland.de



Nationalpark Hunsrück-Hochwald

Drei Nationalpark-Erlebnistage für Gruppen

1 für Gruppen



Starten Sie zu einer dreitägigen Entdeckungstour, um das EdelSteinLand und den Nationalpark Hunsrück-Hochwald kennen zu lernen. Ein zertifizierter Nationalparkführer nimmt Sie mit auf eine spannende Erkundungstour durch den Nationalpark. In unseren Bergwerken und Museen tauchen Sie ein in eine Welt geprägt von funkelnden Edelsteinen und Geologie.

Tag 1: Besichtigung der Edelsteinminen im Steinkaulenberg und Besuch der Historischen Weiherschleife in Idar-Oberstein.

Tag 2: Ein zertifizierter Nationalparkführer begleitet Sie durch den Nationalpark Hunsrück-Hochwald. Am künftigen Nationalparktor Wildenburg lernen Sie im Wildfreigehege die heimische Tierwelt in ihrer natürlichen Umgebung kennen.

Tag 3: Am letzten Tag haben Sie die Wahl zwischen einer Führung durch das Deutsche Mineralienmuseum oder das Deutsche Edelsteinmuseum in Idar-Oberstein. Abschluss bildet die Besichtigung des Kupferbergwerks Fischbach.

Übernachtung

Leistungen:

- 2 Ü mit HP
- Nationalparkführung mit einem zertifizierten Nationalparkführer
- Eintritt Edelsteinminen im Steinkaulenberg
- Eintritt Historische Weiherschleife
- Eintritt Wildfreigehege Wildenburg
- Eintritt Deutsches Edelsteinmuseum oder Deutsches Mineralienmuseum
- Eintritt Kupferbergwerk Fischbach
- Ausführliche Infomappe

Teilnehmer: mind. 11 Personen

Termine: ganzjährig 2019 (in den Wintermonaten teilweise Schließzeiten der Sehenswürdigkeiten – in diesem Fall werden gleichwertige Ersatzleistungen zur Verfügung gestellt)

Preis pro Person:

Hotel DZ 199,00 €, EZ 249,00 €

Nationalpark-Schnuppertage

2



Übernachtung

Lernen Sie den Nationalpark Hunsrück-Hochwald bei einem Kurzurlaub im EdelSteinLand kennen. Begleiten Sie den Ranger auf seiner Tour durch den Nationalpark und besichtigen Sie das künftige Nationalparktor Wildenburg mit Wolfsblut-Wolfslandschaft und Wildkatzenzentrum (Wildfreigehege Wildenburg).

Mit der Gästekarte des EdelSteinLandes erleben Sie alle Sehenswürdigkeiten rund um das Thema Edelsteine und Geologie zu ermäßigten Eintrittspreisen.

Leistungen:

- 2 Ü/F in der gebuchten Kategorie
- Gästekarte EdelSteinLand
- Eintritt Wildfreigehege Wildenburg
- Optional: Teilnahme an einer Rangertour
- Ausführliche Infomappe

Termine: ganzjährig 2019

Preis pro Person:

Pension DZ 99,00 €, EZ 129,00 €
Hotel DZ 109,00 €, EZ 139,00 €

Naturpark Saar-Hunsrück

Kultur, Natur und Kulinarik in Vielfalt



Der grenzüberschreitende Naturpark Saar-Hunsrück mit Nationalpark Hunsrück-Hochwald erstreckt sich über eine Fläche von 2.055 km² im Dreiländereck Deutschland, Frankreich und Luxemburg und zeichnet sich vor allem durch eine facettenreiche Natur- und Kulturlandschaft aus. Bis 816 Meter hohe Bergrücken im Hunsrück und sonnige Weinberge an Mosel, Saar, Ruwer und Nahe: Die Natur hat hier im Laufe der Erdgeschichte bizarre Felsbildungen, tief eingeschnittene wildromantische Flusstäler und malerische Landschaften mit duftenden Wäldern und blühenden Wiesen, mystischen Mooren und faszinierenden Ausblicken geschaffen. Naturbegeisterte erfreuen sich an einer artenreichen Flora und Fauna

mit farbenprächtigen Narzissen-, Arnika- und Orchideenwiesen, Streuobstwiesen sowie geheimnisvollen Bruchwäldern. Erleben Sie die Naturschätze des Naturparks bei einer Wanderung oder Wildkräuter-Genussworkshop und die römischen und keltischen Schätze bei einer Tour mit Kultur. Ganzjährig ist der Naturpark ein **wahrer Augen- und Gaumenschmaus**. Die jährlichen kulinarischen „Schnäggischen Wochen“ wie Omas Küche, Bärlauch-, Apfel- und Pilzwochen, Viezfestwochen sowie die Bettsäichertage, Fischfestival, Kräuterküche, Kartoffeltage und Wildwoche Saar-Hunsrück bieten ein abwechslungsreiches Wander- und Genussprogramm für jeden Geschmack.

Lust auf mehr? Der Naturpark bietet ein ganzjähriges Natur- und Kulturerlebnisprogramm für Erwachsene, Kinder und Familien an. Unter dem Motto „Tatort Natur“ bietet er Schulklassen sowie Kinder- oder Jugendgruppen spannende buchbare Aktivprogramme zu allen Jahreszeiten. Die jahreszeitlichen Veranstaltungsprogramme „Schätze unserer Heimat erkunden, entdecken und schmecken“, geben Einheimischen und Besuchern einen Überblick über die vielfältigen Angebote und laden dazu ein, den Naturpark aus neuen Perspektiven zu entdecken. Alle Infos: www.naturpark.org



Wandererlebnisse



Saar-Hunsrück-Steig & Traumschleifen

Der Saar-Hunsrück-Steig:

Erwandern Sie 410 traumhafte Kilometer auf dem schönsten Wanderweg Deutschlands 2017. An bizarren Felsen und idyllischen Bachläufen entlang, durch grüne Wälder und geheimnisvolle Moorlandschaften. Entdecken Sie romantisch gelegene Seen, verwunschene Täler und fantastische Aussichten. Der Saar-Hunsrück-Steig lädt Sie dazu ein, unbeschwerte Wanderungen auf naturnahen Wegen zu genießen. Auf 27 Etappen führt er von Perl an der Mosel bis in die Edelsteinstadt Idar-Oberstein und über Herrstein weiter bis nach Boppard am Rhein. Dabei laufen vier Etappen mitten durch den Nationalpark Hunsrück-Hochwald! Der Saar-Hunsrück-Steig ist durchgehend „unverlaufbar“ ausgeschildert, so dass Sie sich ganz auf Ihr Wandererlebnis konzentrieren können.

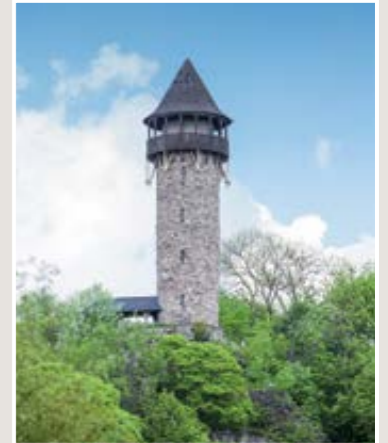

Traumschleifen Saar-Hunsrück:

Rund um den Saar-Hunsrück-Steig laden 111 fantastische Premium-Rundwanderwege dazu ein, die Region auf schmalen Pfaden zu erkunden: Gehen Sie auf Entdeckungstour auf den Traumschleifen Saar-Hunsrück und genießen Sie Wanderungen, auf denen man sprichwörtlich ins Träumen kommt! Die Traumschleifen sind zwischen 6 und 20 km lang und durch die gute Beschilderung „unverlaufbar“. Entdecken Sie die Traumschleifen im EdelSteinLand – nach der Wanderung heißen unsere Gastgeber Sie herzlich zu einer wohlverdienten Einkehr willkommen!



Traumschleifen im EdelSteinLand

Länge	Name	Profil	Zeit (ca.)	Schwerpunkte	Startpunkte
6,2 km	Rund um die Kama	einfach	2,5 Std.	familiengeeignet, Bahn/Bus	Idar-Oberstein (In der Kammer)
8,6 km	Mittelalterpfad	einfach bis mittelschwer	3 Std.	Natur/Abenteuer, Kultur/Technik	Herrstein (Bachweg) Parkplatz: Großparkplatz Brühlstraße
8,9 km	Nahe-Felsen-Weg	mittelschwer bis schwer	4 Std.	Kulinarik, Bahn/Bus	Tourist-Information EdelSteinLand Büro Idar-Oberstein
9,1 km	Kirschweiler Festung	mittelschwer	3 Std.	Natur, Nationalpark, Stille/Entschleunigung	Parkplatz Golfplatz Kirschweiler
9,5 km	Hahnenbachtaltour	mittelschwer	3 Std.	Natur/Abenteuer, Kultur	Forellenhof Reinhartsmühle, Bundenbach (Besucherbergwerk Herrenberg)
10,6 km	Zwischen den Wäldern	einfach bis mittelschwer	3,5 Std.	Kulinarik, familiengeeignet	Allenbach (Weiher), Wirschweiler (Sportplatz)
13 km	Köhlerpfad am Steinbach	mittelschwer	4 Std.	Kulinarik, aussichtsreich	Langweiler (Marienhöh), Kempfeld-Katzenloch (am Wasserwerk), Sensweiler (am Friedhof)
14 km	STUMM-Organ-Weg	einfach bis mittelschwer	4 Std.	Kultur, Allwetterwege	Rhaunen (Freibad Idarwald)
15,5 km	STUMM-Eisenhütten-Weg	mittelschwer	5-6 Std.	Kultur/Technik, sportlich, Kulinarik	Campingplatz Harfenmühle
15,8 km	Via molarum	einfach bis mittelschwer	5 Std.	Kulinarik, Kultur	Horbruch (Gemeindehaus), Krummenau (Friedhof), Wahlenau (Wahler Mühle)
15,9 km	Edelsteinschleiferweg	mittelschwer	4-5 Std.	Kultur, Bahn/Bus	Historische Weiherschleife, Idar-Oberstein
19,9 km	Kupfer-Jaspis-Pfad	schwer	ab 6 Std.	Natur/Abenteuer, sportlich	Niederwöresbach (Mühlenweg), Hintertiefenbach (Pulverlochschanke)



Die Saar-Hunsrück-Steig-Etappen im EdelSteinLand:

Morbach – Kirschweiler Festung – Wildenburg (Kempfeld)	17,5 km
Wildenburg (Kempfeld) – Mörschieder Burr – Idar-Oberstein	20,4 km
Idar-Oberstein – Fischbach – Herrstein	20,2 km
Herrstein – Sonnschied – Forellenhof Reinhartsmühle	13,6 km
Forellenhof Reinhartsmühle – Rhaunen	12,2 km
Rhaunen – Laufersweiler – Sohren (Nord)	19,0 km

Wandererlebnisse

Geführte Wanderung auf der Traumschleife „Mittelalterpfad“

3 auch für Gruppen



TIPP: 28.04.2018 Themenwanderung „Kulinarik – Omas Küche“

Einfach traumhaft schön: Erwandern Sie den Mittelalterpfad zusammen mit unserem Wanderführer, welcher Interessantes über Land und Leute zu berichten weiß. Die Rundwanderung beginnt im historischen Herrstein. Durch den mittelalterlichen Ortskern mit seinen malerischen Fachwerkhäusern folgen Sie dem Weg durch den Wald, über weitläufige Felder, vorbei an den Örtchen Niederhosenbach und Breithenthal und genießen die herrliche Landschaft. Wieder zurück in Herrstein, lassen Sie den Nachmittag gemütlich ausklingen bei „Omas gefüllten Klößen“:

Leistungen: geführte Wanderung über den Mittelalterpfad (8,6 km) mit Einkehr, 1 gefüllter Kloß mit Speckrahmsoße und Apfelmus
Termine: Sonntag, 28.04., 16.06. & 18.08.2019, 14.00 bis ca. 18.00 Uhr
Sondertermine für Gruppen ganzjährig auf Anfrage
Beginn ist in Herrstein am Eingangsportal des Mittelalterpfades
Preis pro Person: 10,00 €
Bitte beachten: Anmeldung erforderlich. Festes Schuhwerk und Mitnahme von Getränken wird empfohlen.

Wildkräuterwanderung auf den Spuren der Heiligen Hildegard von Bingen

4 auch für Gruppen



Ganz im Zeichen der legendären Heiligen Hildegard von Bingen (ca. 1098 - 1179) stehen die geführten Wildkräuterwanderungen auf dem Mittelalterpfad. Zusammen mit einer zertifizierten Natur- und Landschaftsführerin tauchen Sie ein in die geheimnisvolle Welt der Kräuter, des Mittelalters und der berühmten Theologin, Dichterin, Philosophin und Naturwissenschaftlerin Hildegard von Bingen. Unterwegs stärken Sie sich mit einem Wildkräuter-Imbiss – lassen Sie sich überraschen!

Leistungen: geführte Wildkräuterwanderung Mittelalterpfad (8,6 km) mit zert. Natur- und Landschaftsführerin, inkl. Wildkräuter-Imbiss
Termine: Sonntag, 05.05., 07.07. & 08.09.2019, 14.00 bis ca. 18.00 Uhr
Sondertermine für Gruppen ab 10 Personen ganzjährig auf Anfrage
Preis pro Person: 18,00 € **Bitte beachten:** Anmeldung erforderlich. Festes Schuhwerk und Mitnahme von Getränken wird empfohlen.
Buchbar beim Veranstalter: Ilse Adam, Hauptstraße 17 a, 55758 Wickenrodt, Fon + 49 6785 - 395

weitere Wandererlebnisse:
www.edelsteinland.de



HILDEGARD VON BINGEN PILGERWANDERWEG

Wandern Sie auf den Spuren der wohl berühmtesten Persönlichkeit des Mittelalters. Der Hildegard von Bingen Pilgerwanderweg verbindet die Wirkungsstätten der Äbtissin, Dichterin, Theologin, Natur- und Heilkundlerin Hildegard von Bingen.

Der rund 140 Kilometer lange Wanderweg beginnt in Idar-Oberstein und führt über Niederhosenbach, dem Familiensitz und möglichen Geburtsort weiter über die Klosterruine Disibodenberg nach Bingen am Rhein. Unterwegs erfahren Sie mehr über die Person, das Werk sowie über das Leben im Mittelalter.

Weitere Informationen: www.hildegardweg.eu



Qualitätsgastgeber „Wanderbares Deutschland“



Packen Sie Ihren Rucksack, schnüren Sie die Schuhe und besuchen Sie Ihren zertifizierten Qualitätsgastgeber Wanderbares Deutschland im EdelSteinLand!

Der Deutsche Wanderverband setzt nun schon seit mehr als zehn Jahren mit dem „Qualitätsgastgeber Wanderbares Deutschland“ bundesweite Qualitätsstandards. Inzwischen haben sich über 1600 Qualitätsgastgeber Wanderbares Deutschland in allen Regionen auf die Bedürfnisse der Wanderer eingestellt. Qualifizierte Beratung, Karten und ein guter Service rund um die Ausrüstung sind hier selbstverständlich. **Weitere Informationen zu der Zertifizierung finden Sie unter www.wanderbares-deutschland.de**

Service-Leistungen der zertifizierten Wandergastgeber:

- > Trockenraum für Ausrüstung und Kleidung
- > Aktuelle Informationen über das Wetter
- > Ablageschalen für Ihre Wanderschuhe
- > Übernachtungen für eine Nacht
- > Wanderkundige Mitarbeiter, die Informationen zu ortsnahen Wanderangeboten und -möglichkeiten sowie Tourenvorschläge mit zusätzlichem Informationsmaterial bereit halten
- > Lunchpaket für Ihren Wandertag
- > Reservierungsservice für die nächste Etappenunterkunft
- > Hol- und Bringservice zu Wanderwegen
- > Gepäcktransport zur nächsten Unterkunft

Unsere Qualitätsgastgeber vor Ort:

- > Hotel Steuer, Allenbach
- > Gartenhotel Hunsrücker Fass, Kempfeld
- > Landgasthof Schuck, Idar-Oberstein
- > Diamanthotel Handelshof, Idar-Oberstein
- > Nahe-Hunsrück Jugendherberge, Idar-Oberstein
- > Hosser's Hotel Restaurant, Idar-Oberstein
- > Klosterhotel Marienhöh – Hideaway & Spa, Langweiler
- > Camping Harfenmühle, Mörschied
- > Hotel Forellenhof Reinhartsmühle, Rudolfshaus
- > Landhaus Müller, Schwollen

Schatzsuche im EdelSteinLand

Auf Schatzsuche im EdelSteinLand

Ob mit Sandsieben auf überdachten Schürffeldern oder mit Spitzhacke im Edelsteincamp, im EdelSteinLand gibt es für jedes Familienmitglied das ideale Angebot für das ganz persönliche Edelsteinabenteuer.

Mineraliensuche im Steinbruch Juchem

Im riesigen Steinbruchareal haben Schatzsucher, begleitet durch eine Aufsicht, die Möglichkeit nach Achaten, Bergkristallen, Amethysten und vielen anderen Mineralien der Nahe-Hunsrück-Region zu suchen. Tipp: Besuchen Sie auch den Mineralienmarkt (Sa/So 8.00-17.00 Uhr, Ostern - Ende Oktober). Dort findet man alles rund um Mineralien – ob heimische Funde aus dem Steinbruch Juchem oder aus aller Welt.

Ab Ostern 2019 14-tägig / Anmeldung und detaillierte Öffnungszeiten: www.steinbruch-juchem.de, Mindestalter von 16 Jahren

Kontakt: Geracher Wasserschleife, An der L160, 55758 Gerach, mineraliensuche@steinbruch-juchem.de, www.steinbruch-juchem.de

Edelsteinschürfen an der Historischen Weiherschleife

Auf dem Mineralienschürffplatz der Historischen Weiherschleife können Kinder und Jugendliche mit Sandsieben in einem überdachten Sandfeld, das mit Mineralien aus aller Welt bestückt ist, nach begehrten Mineralien schürfen. Anschließend kann an großen Sandsteinschleifrädern dem Edelstein der letzte Schliff gebracht werden. Zum zweistündigen Edelsteinabenteuer gehört das „Knacken“ einer Edelsteingeode mit einem originalen Steinbrecher.

Öffnungszeiten: 15.03.-15.11. / Schürfzeiten täglich 10.00-12.00 Uhr, 12.30-14.30 Uhr und 15.00-17.00 Uhr / Anmeldung erforderlich!

Preise: Erwachsene, Kinder & Jugendliche 7,00 €

Kontakt: Historische Weiherschleife, Tiefensteiner Straße 87, 55743 Idar-Oberstein (Tiefenstein), Fon +49 6781 - 901918, info@edelsteinminen.com, www.edelsteinminen-idar-oberstein.de

Edelsteinschürfen in der Edelstein-Erlebnisswelt

Ein toller Spaß für Schatzsucher. In der vor Wind und Regen geschützten Edelsteinschürfstelle können Kinder und Jugendliche in einer Art Felsengrotte auf über 60 qm nach funkelnden Edelsteinen graben.

Öffnungszeiten: Mo.-Fr. 9.00-18.00 Uhr, Sa. 10.00-18.00 Uhr, So. und Feiertag (Karfreitag - 01.11.) 10.00-18.00 Uhr / Schürfzeiten täglich 9.00-17.15 Uhr (Dauer ½ Stunde)

Preise: Kinder und Jugendliche 3,00 €.

Kontakt: Edelstein-Erlebnisswelt, Nahestraße 42, 55743 Idar-Oberstein, Fon +49 6781 - 2050, Fax: +49 6781 - 205205, info@goldgottlieb.de, www.goldgottlieb.de

Schatzsuche an den Edelsteinminen im Steinkaulenberg

Im Edelsteincamp können große „Schatzgräber“ mit Hacke, Pickel und Spaten auf eine zweistündige Mineraliensuche gehen. Festes Schuhwerk, Schutzbrille und Handschuhe wird dafür empfohlen. Zusätzlich stellt der täglich neu bestückte Mineralienschürffplatz an den Edelsteinminen im Steinkaulenberg für die kleinen „Schatzgräber“ eine ideale Möglichkeit zur Mineraliensuche dar.

Ein Höhepunkt der Mineraliensuche bildet jeweils das „Knacken“ einer Edelsteingeode mit einem original Steinbrecher.

Öffnungszeiten: 15.03.-15.11. / Schürfzeiten täglich 10.00-12.00 Uhr, 12.30-14.30 Uhr und 15.00-17.00 Uhr / Anmeldung erforderlich!

Preise: Erwachsene 10,00 € / Kinder & Jugendliche bis 16 Jahre 7,00 €

Kontakt: Edelsteinminen im Steinkaulenberg, Im Stäbel 1, 55743 Idar-Oberstein (Algenrodt), Fon +49 6781 - 47400, info@edelsteinminen.com, www.edelsteinminen-idar-oberstein.de

Achathalde Firma Lemke, Bruchweiler

Leihen Sie sich einen Eimer oder gar eine Schubkarre und gehen Sie auf Schatzsuche auf dem Achatberg der Firma Lemke. Alle Achatstücke bzw. Restwaren, die Sie in Ihrem Behältnis verstauen können, gehören Ihnen.

Öffnungszeiten: Mo.-Fr. 8.00-12.00 Uhr und 14.30-17.00 Uhr

Preise: 12 Ltr. Eimer 30,00 € / 20 Ltr. Eimer 45,00 €

Kontakt: Firma Lemke, Idarwaldstraße 19, 55758 Bruchweiler, Fon +49 6786 - 1854 oder +49 170 - 3066039



Alle Highlights zu günstigen Preisen!



sparen & staunen

> **Die Gäste- und Familienkarten** ermöglichen es Ihnen, 15 Sehenswürdigkeiten > im EdelsteinLand > an der Hunsrück Schiefer- und Burgenstraße und im > Birkenfelder Land zu vergünstigten Eintrittspreisen zu besuchen. **Sie sparen über 20 % der regulären Eintrittspreise!**

- > Goldbachs Weine & Steine, *Herrstein*
- > Historisches *Herrstein*
- > Historische Weiherschleife, *Tiefenstein*
- > Edelsteinminen im Steinkaulenberg, *Algenrodt*
- > Deutsches Edelsteinmuseum, *Idar*
- > Edelstein-Erlebnisswelt, *Oberstein*
- > Deutsches Mineralienmuseum, *Oberstein*
- > Industriedenkmal Jakob Bengel, *Oberstein*
- > Felsenkirche, *Oberstein*
- > Sternenland/Hallenspielplatz, *Georg-Weierbach*
- > Kupferbergwerk *Fischbach*
- > Besucherbergwerk Herrenberg, *Bundenbach*
- > Keltensiedlung Altburg, *Bundenbach*
- > Wildfreigehege Wildenburg, *Kempfeld*
- > Landesmuseum *Birkenfeld*

Erhältlich bei den Tourist-
Informationen EdelSteinLand

Hier geht's zum Shop:
www.edelsteinland.de



sparen &
staunen

Sehenswert!



Brillant. Wildromantisch. Bewegend.

Weltberühmte Museen, Schmuckateliers, Edelsteinschleifereien, Besucherbergwerke und unberührte Natur: Das erwartet Sie im EdelsteinLand.

Eine faszinierende Entdeckungsreise von beeindruckender Vielfalt: Brillantes rund um funkelnde Edelsteine, wildromantische Natur und bewegende Kultur an der Deutschen Edelsteinstraße und der Schmuck- und Edelsteinstadt Idar-Oberstein.

Folgen Sie dem Weg der Edelsteine und erkunden Sie geheimnisvolle Minen und Bergwerke, faszinierende Museen sowie historische und moderne Schleifereien. Zudem laden Veranstaltungen, wie der Deutsche Edelsteinschleifer- und Goldschmiedemarkt in Idar-Oberstein oder die Achatbörse in Niederwörresbach ein, mehr rund um die funkelnde Welt der Edelsteine zu erfahren. Gehen Sie selbst auf die Suche nach glitzernden Mineralien und lernen die Fertigkeiten der Schmuckgestaltung.

Begeben Sie sich auf eine Zeitreise: Erfahren Sie die Geheimnisse der sagenumwobenen Felsenkirche oder erkunden Sie die engen Gassen des historischen Fachwerkstädtchens Herrstein.

Wildromantische Natur erwartet Sie im Nationalpark Hunsrück-Hochwald. Treffen Sie auf Wildkatze und Wolf im Wildfreigehege Wildenburg und genießen die Weitsicht vom Turm der Wildenburg. Pures Wandervergnügen ist Ihnen auf dem Saar-Hunsrück-Steig mit seinen Traumschleifen garantiert.



Wildfreigehege Wildenburg



Deutsches Edelsteinmuseum



Sehenswert!

Deutsches Edelsteinmuseum



Weltweit einmalig – und „ein Muss“ für Liebhaber der funkelnden Preziosen: Hier werden alle Arten von rohen und bearbeiteten Edelsteinen sowie eine umfangreiche Sammlung graviertes Objekte präsentiert.

Gut zu wissen: behindertengerecht inkl. Aufzug. Führungen, Weinproben und Kinderworkshops auf Anfrage.

Öffnungszeiten: 01.05.-31.10. tägl. 09.30-17.30 Uhr / 01.11.-30.04. tägl. 10.00-17.00 Uhr / 15.01.-31.01. geschlossen / 24., 25.12. und 31.12. geschlossen

Preise: Erwachsene: 7,00 € / Rentner: 6,00 € / Gruppen ab 10 Personen: 5,50 € Jugendliche u. Schüler: bis 14 Jahre Einzel: 3,50 €, Gruppe: 3,00 €, ab 15 Jahre Einzel: 5,00 €, Gruppe: 4,00 € / Familienkarte: 15,00 €

Kontakt: Deutsches Edelsteinmuseum, Hauptstr. 118, 55743 Idar-Oberstein/Idar, Fon + 49 6781-900980, Fax: 900981, deutschesedelsteinmuseum@t-online.de, www.edelsteinmuseum.de



Die Felsenkirche



Als berühmtes Wahrzeichen der Stadt thront die weithin sichtbare, mittelalterliche Kirche (1482 - 1484 erbaut) an exponierter Stelle über Idar-Oberstein. Schon der Aufstieg ist ein lohnenswertes Erlebnis: In das Innere gelangt man durch einen ins Felsmassiv geschlagenen Stollen, welcher über etwa 50 Stufen führt.

Bitte beachten Sie, dass die Felsenkirche bei Trauungen für Besucher geschlossen ist. Gottesdienste finden von Mai bis Oktober jeden dritten Sonntag im Monat um 10.00 Uhr statt (Änderungen vorbehalten).

Öffnungszeiten:

15.03.-31.10. täglich 10.00-18.00 Uhr
01.11.-15.11. täglich 11.00-16.00 Uhr

Preise:

Erw. 2,00 € / Gruppen (ab 10 Pers.) 1,50 € /
Jugendl. u. Schüler 0,50 € / Schüler in
Klassen 0,50 €

Kontakt:

Felsenkirche, 55743 Idar-Oberstein/Oberstein, Fon + 49 6781-22840, gemeindebuero-gga@ekir.de, www.felsenkirche-oberstein.de

Industriedenkmal Jakob Bengel



Angelkommen in der alten, 1870 gegründeten Fabrik, fühlen Sie sich sogleich zurück versetzt in längst vergangene Zeiten – und finden sich unversehens wieder in der Blüte des Art Deco und des Jugendstils. Das gesamte Ambiente versprüht den Charme dieser industriegeschichtlichen Hochzeit. In den Metropolen der Modeindustrie genoss der Name Bengel mit seinen herausragenden Modeschmuck-Kollektionen einst einen legendären Ruf. Den Ort ihres Entstehens dürfen Sie nun bestaunen: kleine technische Wunderwerke, Werkzeuge und Maschinen. Das Projekt „Bengel macht Schule“ lehrt Schüler unter Anleitung die nötigen Arbeitsschritte, sich ihr eigenes Schmuckstück zu fertigen. 1½ Stunden Dauer, 10 € pro Schüler, die Programme können beliebig erweitert werden (letzter Beginn 14.30 Uhr).



Öffnungszeiten: 15.03.-15.11. Di-So 10.00-17.00 h, 16.11.-14.03. Öffnung nur nach Anmeldung, geschlossen: 23.12.-02.01. & Faschingsdienstag, Sonderöffnung & Führung a. Anfrage möglich

Preise: 4,50 €, Kinder bis 6 Jahren frei / Auch Einzelbesucher werden geführt.

Kontakt: Jakob Bengel-Stiftung, Wilhelmstraße 42a, 55743 Idar-Oberstein/Oberstein
Fon + 49 6781-27030, Fax: 23549, info@jakob-bengel.de, www.jakob-bengel.de

Edelsteinminen im Steinkaulenberg



Wie in eine Märchenhöhle versetzt, fühlen Sie sich in diesem einzigen in Europa für Besucher zugänglichen Edelsteinstollen. Nicht nur einmalig schöne Achate, sondern auch glitzernde Bergkristalle, Amethyste, Rauchquarze und Jaspis dürfen Sie hier bestaunen. Außerdem: Edelsteincamp, Schürffeld, geologischer Lehrpfad.

Öffnungszeiten: Geöffnet vom: 15.03.-15.11. d. Jahres, täglich 10.00-17.00 Uhr (letzte Führung 16.00 Uhr)

Preise: Erw. 7,00 € / Gruppen (ab 10 Personen) 6,00 € /
Jugendl. u. Schüler von 6 - 16 Jahren 5,50 € / Schüler u. Schülerinnen in Klassen 5,00 €, unter 6 Jahren in Gruppen 4,00 €

Kontakt: Edelsteinminen im Steinkaulenberg, Im Stäbel, 55743 Idar-Oberstein/Algenrodt, Fon + 49 6781-47400, Fax: 980030, info@edelsteinminen.com, www.edelsteinminen-idar-oberstein.de, www.facebook.com/Edelsteinminen.Weiherschleife

Schloss Oberstein in Idar-Oberstein



Das Schloss der Herren von Daun-Oberstein, markant auf einem Felsvorsprung über der Nahe gelegen, bietet zusammen mit Burg Bosselstein und der weltberühmten Felsenkirche eine beeindruckende Kulisse über der Altstadt des Stadtteils Oberstein.

Besichtigung: Vom Innenhof, mit überdachter Terrasse, blicken Sie in weite Ferne über Burg Bosselstein, Oberstein, das Nahetal hin zu den ausgedehnten Wäldern der Winterhauch. Die restaurierten Räume und der Innenhof können von Anfang April bis Anfang November besichtigt werden.

Geschichte: Schloss Oberstein wurde 1330 zum ersten Mal erwähnt, erlebte im 15. Jahrhundert eine Blütezeit, brannte im Jahre 1855 vollständig nieder und wurde nach 1980 vom Burgenverein Schloss Oberstein teilweise wieder aufgebaut.

Historische Weiherschleife



Die letzte mit Wasserrad angetriebene Edelsteinschleifmühle am Idarbach unterhält ihre Besucher mit einer lohnenden Edelsteinausstellung, sehenswerter Multimediashow, Edelsteinführraum, einem echten Edelsteinschürffeld für Kinder und Jugendliche sowie der Möglichkeit, gemütlich Tretboot auf dem Kallwiesweiher zu fahren.

Öffnungszeiten: Geöffnet vom: 15.03.-15.11. d. Jahres, täglich 10.00-17.00 Uhr (letzte Führung 16.00 Uhr)

Preise: Erw. 6,00 € / Gruppen (ab 10 Personen) 5,50 € /
Jugendl. u. Schüler von 6 - 16 Jahren 5,00 € / Schüler u. Schülerinnen in Klassen 4,50 €, unter 6 Jahren in Gruppen 4,00 €

Kontakt: Historische Weiherschleife, Tiefensteiner Straße 87, 55743 Idar-Oberstein/Tiefenstein, Fon + 49 6781-901918 und 31513, Fax: 901919, edelsteinminen-idar-oberstein@t-online.de, www.edelsteinminen-idar-oberstein.de, www.facebook.com/Edelsteinminen.Weiherschleife



Öffnungszeiten: täglich von 11.00-17.00 Uhr außer montags (Bei Vermietungen des Schlosses ist keine Besichtigung möglich)

Vermietung: Das ganze Schloss sowie die einzelnen Räume: Wappensaal, Erkerraum, Kulturraum (wird auch als Standesamt benutzt) und Löwenkeller können zu Familien- und Betriebsfeiern sowie zu anderen Veranstaltungen gemietet werden.

Führungen für Gruppen, Schulklassen, Kindergärten können ganzjährig nach Vereinbarung durchgeführt werden.

Kontakt: Burgenverein Schloss Oberstein e.V., Schloss, 55743 Idar-Oberstein/Oberstein, 1. Vorsitzender: Ralph Effgen
Fon + 49 6781-24933, www.schloss-oberstein.de

Sehenswert!

WasserWissensWerk an der Steinbachtalsperre



Das **WasserWissensWerk** ist das Besucher- und Informationszentrum rund um das Thema Trinkwasser und liegt direkt an der Steinbachtalsperre bei Kempfeld.

In der **interaktiven Ausstellung** erfährt der Besucher auf einem Rundgang alles Wissenswerte zu den Themen der Wassergewinnung und Aufbereitung, der Wasserverteilung in der Region und wie schützenswert unsere begrenzte und wertvolle Ressource ist.

Wer möchte, kann sich mit Erkundungsbögen in Form einer Rallye alleine oder in Gruppen in der Ausstellung auf einen spannenden Weg begeben. Im integrierten **WaterLab** steht der Spaß am Ausprobieren im Vordergrund. Kinder, aber auch Erwachsene können mit Experimentier-Boxen zum Thema „Eigenschaften des Wassers“ Wasserversuche selbstständig durchführen. Der am WasserWissensWerk gelegene **Wasserspielplatz** bietet eine willkommene Abwechslung beim Umgang mit dem Thema Wasser.

Vom WasserWissensWerk aus kann man sich auch auf die rund 13 km lange Traumschleife „Köhlerpfad am Steinbach“ begeben, die weitläufig rund um die Steinbachtalsperre führt.

Öffnungszeiten: Mittwoch-Sonntag 10.00-17.00 Uhr

Freier Eintritt

Kontakt: WasserWissensWerk an der Steinbachtalsperre, Am Steinberg 1, 55758 Kempfeld, Fon +49 6786 - 29093210, info@wzv-birkenfeld.de, wasserwissenswerk.de

Kupferbergwerk Fischbach mit barrierefreiem Erbstollen



Erleben Sie den mittelalterlichen Bergbau an der Nahe anhand einer modernen und interessanten Führung durch das Kupferbergwerk. Die im Mittelalter größte von menschenhand geschlagene Weitung Europas sollten Sie gesehen haben. Bis zu 30 Meter hohe Hohlräume und Stollensysteme, aber auch allerhand Märchenhaftes gibt es bei uns zu bestaunen. Höchst anschaulich wird Ihnen dann noch in der Kupferhütte erklärt, wie man vor gut 500 Jahren aus den abgebauten Erzen Kupfer herstellte.

Für Besucher mit Rollstuhl, Kinderwagen und Rollator ist unser ehemaliger Hauptbetriebsstollen „Erbstollen“ (April - Oktober geöffnet) bestens geeignet, denn er beinhaltet keinerlei Hürden, Treppen, Steigungen. Ein durchgängiger Handlauf erleichtert das Gehen, genügend Ruhebänke sind vorhanden. Beschilderung zusätzlich in Blindenschrift. Außerdem: **Bergbaurundweg mit Rallye für Jugendliche, Grillplatz für Selbstversorger, Kinderspielplatz.** Das Team des Kupferbergwerks freut sich auf Sie!

Führungen: 01.03.-31.10. täglich ab 10.00 Uhr – letzte Führung um ca. 16.15 Uhr / 01.11.-28.02. täglich 11.30 und 13.30 Uhr und auf Anfrage

Preise: Erwachsene 7,00 € / Kinder 5-16 Jahre 4,50 €, Familienkarte (2 Erwachsene + 2 Kinder) 20,00 €

Kontakt: Historisches Kupferbergwerk, Hosenbachstraße, 55743 Fischbach/Nahe, Fon + 49 6784 - 2304, Fax: 981111, info@besucherbergwerk-fischbach.de, www.besucherbergwerk-fischbach.de



Deutsches Mineralienmuseum Idar-Oberstein



Eine der kleinsten Kameen der Welt, ein bundesweit einzigartiger Kristallsaal und eine beeindruckende Sammlung von Nachbildungen historischer Diamanten: Dies sind nur einige der Highlights, mit denen das Deutsche Mineralienmuseum Jahr für Jahr unzählige Besucher aus aller Welt begeistert.

Im Herzen des Stadtteils Oberstein gelegen, in unmittelbarer Nähe zu der weltberühmten Felsenkirche und dem Neuen Schloss, ist das vom Verein „Die Heimatfreunde Oberstein e.V.“ unterhaltene Museum eine der wichtigsten touristischen Attraktionen der Edelsteinstadt an der Nahe.

Das in einem Gründerzeithaus untergebrachte Museum bietet eine der umfangreichsten Edelstein- und Mineraliensammlungen der Region. **In 24 Räumen auf vier Etagen warten die im Laufe von 81 Jahren gesammelten Exponate darauf**, den Besuchern Einblicke in die faszinierende Welt der Mineralien und Edelsteine sowie die Stadtgeschichte Idar-Obersteins zu gewähren. Einige der besten Kunsthandwerker haben dem Museum aus edlen Steinen gefertigte Exponate wie etwa Gemmen, Edelsteingefäße und Objets d'Art zur Verfügung gestellt.

Den Besucher erwartet im Deutschen Mineralienmuseum eine Zeitreise der ganz besonderen Art: Die Ausstellung umfasst **400 Millionen Jahre alte Versteinerungen aus dem Hunsrückschiefer der Devonzeit wie Seekrebse, Seelilien und Trilobiten** ebenso wie eine repräsentative **Auswahl von Schmuckerzeugnissen**, die im 19. und 20. Jahrhundert von Idar-Obersteiner Edelsteinschleifern und Goldschmieden hergestellt wurden.

Öffnungszeiten: 01.11.-14.03. – Mo-Fr 11.00-17.00 Uhr, Wochenende 11.00-17.30 Uhr geöffnet / 15.03.-31.10., täglich 9.30-18.00 Uhr geöffnet / 24., 25., 31.12. geschlossen

Preise: Erw. 6,00 €, Rentner 5,00 €, Gruppen (ab 10 Pers.) 4,00 €, Schüler bis einschl. 14 Jahre 3,00 €, Schüler in Klassen 2,00 €

Kontakt: Deutsches Mineralienmuseum, Hauptstraße 436, 55743 Idar-Oberstein/Oberstein, Fon + 49 6781 - 24619, Fax: 28303, info@deutsches-mineralienmuseum.de, www.deutsches-mineralienmuseum.de

Edelstein-Erlebniswelt und Factory Outlet für Schmuck, Edelsteine und Mineralien



In der europaweit einzigartig fantasievoll gestalteten Ausstellungslandschaft können kostbarste Edelsteine und Mineralien nicht nur betrachtet sondern auch mit allen Sinnen erfasst werden. Umrahmt von glänzenden Edelsteinen und effektvollen Licht- und Farbschauspielen finden sich in der Erlebniswelt eine Vielzahl an nachgebildeten Naturwunderwerken, Tieren und mystischen Fabelwesen. Ein besonderes Highlight ist die wetterunabhängige **„Edelstein-Schürfstelle“**, wo nach echten Edelsteinen geschürft werden kann. Alle gefundenen Steine dürfen mit nach Hause genommen werden.

Das **„Factory Outlet für Schmuck, Edelsteine und Mineralien“** – eine 500 qm große Verkaufsausstellung – bietet eine große Auswahl an Silber- und Goldschmuck von über 40 Herstellern und Firmen der Region zu günstigen Direktverkaufspreisen.

Außerdem im Angebot: Kostenlose **Schleifvorführungen** (samstags 11-13 Uhr und nach Absprache), kostenlose **Sonderausstellung**

„Mystische Drusenwelt“, **Kettenknüpfkurse** (nach Anfrage für 2 - 6 Personen) und **Edelsteinschleifkurse** (nach Anfrage für 1-6 Personen).

Öffnungszeiten: Mo.-Fr. 9.00-18.00 Uhr, Sa. 10.00-18.00 Uhr, So. und Feiertage (Karfreitag - 01.11.) 10.00-18.00 Uhr – ohne Factory Outlet

Preise: Edelstein-Erlebniswelt: Erwachsene (inkl. Einkaufsgutschein 1,00 €): 3,50 € / Jugendliche bis 16 Jahre: 2,50 € / Gruppen ab 15 Personen (inkl. Einkaufsgutschein 1,00 €): 3,00 € p.P. / Kinder unter 6 Jahren in der Familie: frei / Kinder in Gruppen: 2,00 € p.K. / Edelstein-Schürfstelle: Schürfen inkl. aller gefundenen Edelsteine: 3,00 € / Der Eintritt in die Schmuck- & Verkaufsausstellung ist für jedermann frei

Kontakt: Louis Gottlieb & Söhne GmbH, Nahestraße 42 (50 m vom Bahnhof), 55743 Idar-Oberstein/Oberstein, Fon + 49 6781 - 2050, Fax: 205205, info@goldgottlieb.de, www.edelstein-erlebniswelt.de

Sehenswert!

Historischer Ortskern Herrstein



Der mittelalterliche Ort Herrstein entführt Sie in eine charmante Idylle aus der Vergangenheit. Ihre Zeitreise versetzt Sie zurück um 500 bis 300 Jahre – fern der heutigen Alltags-Hektik. Erkunden Sie die verwunschenen Gässchen und bestaunen Sie die zahlreichen, wunderschön restaurierten Fachwerkhäuser dieses malerischen Hunsrückortes. Unsere Gästeführer zeigen Ihnen den Uhrturm, die Kirche, den Wehgang, den Schinderhannesturm und viele weitere spannende Schauplätze. Wanderungen auf höchstem Niveau genießen Sie auf der Traumschleife „Mittelalterpfad“, welche in Herrstein beginnt und endet.

Unser Tipp: Erleben Sie das bunte Markttreiben auf dem **Schinderhannes-Räuberfest (2. Wochenende im September)** und dem **Martinmarkt (1. Wochenende im November)**.

Führungen:

Mai-Okt. donnerstags 16.30 Uhr, samstags 14.30 Uhr ab Uhrturm
Sondertermine ganzjährig nach Vereinbarung

Kontakt:

Tourist-Information EdelSteinLand, Büro Herrstein,
Fon: + 49 6785 - 79-104, info@edelsteinland.de, www.herrstein.de

Goldbachs Weine & Steine in Herrstein



In liebevoll restaurierten historischen Räumen präsentiert die **Vinothek** eine Vielzahl an Weinen, Sekt und Obstbränden ausgesuchter regionaler Winzer. Alle Produkte dürfen Sie gerne probieren. **Tipp:** Buchen Sie eine **Weinprobe** in besonderer Atmosphäre! Das **Geologische Museum** entführt in die schöne Welt der Mineralien mit rund 1.000 Exponaten aus der Region und der ganzen Welt. Fossilien zeigen eindrucksvoll die biologische Evolution von über 550 Millionen Jahren Erdgeschichte. Bewundern Sie auch die weltberühmten **Hunsrück-Schieferfossilien**.

In glanzvoller Ergänzung präsentieren wir individuellen Schmuck für jeden Geschmack. Exklusiven, hochwertigen Schmuck und kreativen Lederschmuck nach keltischen Motiven. Entdecken Sie eine Vielfalt **selbst gestalteter Schmuckstücke**, die nach Ihren Wünschen angepasst werden können. Wir, Dagmar & Volker Goldbach, heißen Sie herzlich willkommen und stehen Ihnen für Fragen jederzeit zur Seite.

Öffnungszeiten: Museum, Vinothek, Mineralien-Fossilien-Schmuckverkauf täglich 10.00-18.00 Uhr, **auch an Sonn- und Feiertagen. Im 1. Quartal mittwochs geschlossen.**

Preise: Führung auf Wunsch Erwachsene 3,00 € und Kinder 1,50 €

Kontakt: Goldbachs Weine & Steine, Dagmar u. Volker Goldbach GbR, Niederhosenbacher Weg 4, 55756 Herrstein (barrierefrei über Kirner Weg), Fon + 49 6785-2495059, www.goldbachs-weine-und-steine.de info@goldbachs-weine-und-steine.de

Wildfreigehege Wildenburg

Über 300 heimischen Tieren begegnen Sie aus nächster Nähe im 42 Hektar großen Wildfreigehege Wildenburg – eingebettet in die wunderschöne Berg- und Waldlandschaft des Hunsrücks, im Nationalpark Hunsrück-Hochwald!



Tauchen Sie ein in die Welt der Grauwölfe, Wildkatzen, Waldziegen, Waschbären, Uhus, Pfauen und vieler anderer spannender Tiere. **Unvergessliche Naturerlebnisse erwarten Sie:** Infostellen Naturpark Saar-Hunsrück & Nationalpark Hunsrück-Hochwald, Wildkatzeninformationszentrum, Wolfsblut-Wolfslandschaft, Erlebnisführungen, Rangertouren, Tierfütterungen, Kinderspielplätze und vieles mehr!

Öffnungszeiten: 01.04.-31.10.: 9.00 bis 19.00 Uhr,
01.11.-31.03.: 9.00 bis 17.00 Uhr, geöffnet bis Eintritt der Dunkelheit
(Ausschilderung Spätausgang beachten)

Preise: Erwachsene: 6,00 €, Kinder 4,00 € / Ermäßigt – Rentner, Schüler, Studenten: 5,00 €, Gruppen ab 10 Personen: 5,00 € (Kinder 3,50 €) / Familienkarte (Eltern mit Kindern) Erwachsene: 5,00 €, Kinder 3,50 €
Kontakt: Wildfreigehege Wildenburg, 55758 Kempfeld,
Fon +49 6786 - 7212, info@wildfreigehege-wildenburg.de
www.wildfreigehege-wildenburg.de

Regionalmuseum Goldener Engel Baumholder



Der Schwerpunkt der Ausstellung liegt auf dem Einfluss der Amerikaner mit ihrem American Way of Life und dem Militär auf das Leben der Menschen in der Region. Was hat sich für sie verändert, was haben sie von den Amerikanern übernommen und wie gingen sie mit den Veränderungen um?

Anhand von vielen Exponaten, einem Film, Musik und Veröffentlichungen in der Presse wird dem Besucher die Möglichkeit gegeben, diese Zeiten des Umbruchs nachzuerleben, die so wichtig für die Entwicklung der Region und ihre Bewohner waren.

Öffnungszeiten: Di.-Do. 10.00-12.00 Uhr,
Mi. 17.00-19.00 Uhr, 1. und 3. Sonntag im Monat 14.00-17.00 Uhr

Preise: Erwachsene 3,00 € / Kinder ab 6 Jahren 1,00 €

Führungen: nach Anmeldung in deutscher und englischer Sprache, 1,00 € pro Person

Kontakt: Regionalmuseum Goldener Engel, Hauptstraße 15, 55774 Baumholder, www.museum-goldener-engel.de

Keltensiedlung, Schieferbergwerk und mittelalterliche Schmidburg im Hahnenbachtal



Im Hahnenbachtal bei Bundenbach, dem **Tal der Jahrtausende**, befinden sich zahlreiche historische Erlebnispunkte. Die **Keltensiedlung Altburg** war eine vom 3. bis 1. Jahrhundert v. Chr. genutzte keltische Kleinburg. Nach Ausgrabungen wurde sie teilerrichtet und zu einem einzigartigen, frühgeschichtlichen Freilichtmuseum ausgebaut. Jedes Jahr am **3. Augustwochenende** findet hier das **Altburgfestival**, ein Folk-Festival mit Keltenmarkt, statt.

Das **Besucherbergwerk Herrenberg** vermittelt in eindrucksvoller Weise die mühevollen Arbeit des Bergmanns und erschließt die Welt der Fossilien unter Tage. Das angeschlossene kleine **Fossilienmuseum** zeigt die Vielfalt der Hunsrückschieferfauna vor 400 Millionen Jahren. Auf der gegenüberliegenden Anhöhe des Hahnenbachtals thront die mittelalterliche Burgruine **Schmidburg** – eine der bedeutendsten

Burganlagen des Hunsrücks. Sie ist jederzeit frei zugänglich.

Öffnungszeiten Keltensiedlung Altburg und Besucherbergwerk Herrenberg: In der Saison Ostern bis Oktober, siehe Internet unter www.bundenbach.de, **Preise:** Herrenberg: Kinder/Jugendl. (6-16 J.) 3,50 €, Erwachsene 4,50 €, Fossilienmuseum: Kinder/Jugendl. 1,50 €, Erwachsene 3,00 €, Keltensiedlung Altburg: Kinder/Jugendl. 3,50 €, Erwachsene: 4,50 €, Gruppen ab 10 Personen: je 0,50 € Ermäßigung, Kombikarte: Kinder/Jugendl. 6,50 €, Erwachsene: 9,00 €
Kontakt: Ortsgemeinde Bundenbach, Fon +49 6544-286, info@bundenbach.de, www.bundenbach.de
Besucherbergwerk, Fossilienmuseum/Keltensiedlung: Layenbrecher Weg, 55626 Bundenbach

Sehenswert!

Zauberwald

Mit Waldmeister Willy Wurzel auf Entdeckertour

Erlebt tolle Abenteuer auf dem **kostenlosen** und **ganzjährig** **begehbaren** 4 km langen **Spazierweg** (der auf 2 km verkürzbar ist).

Dort erwarten euch **25** aufregende **Spiel- und Lernstationen**, sowie ein spannender **Wasserlehrpfad!**

Der **Sauerbrunnen** und die **Petersquelle** befinden sich in unmittelbarer Nähe und ein riesiger **Aussichtsturm** ermöglicht euch einen atemberaubenden Blick übers Land.



Kostenloser Parkplatz!
Gleich neben dem
Ferienpark Hambachtal!



Hallo! Ich bin
Willy Wurzel und begleite Dich
durch den Zauberwald.

Mehr Infos gibts hier:

Tourist-Information des Birkenfelder Landes · Friedrich-August-Straße 17 · 55765 Birkenfeld
Tel.: 0 67 82 / 98 34 57-0 · info@birkenfelder-land.de · www.birkenfelder-land.de

Waldfreibad Idarwald

» www.vg-rhaunen.de/Tourismus-Freizeit/Freibad



Schwimmbecken mit Sprungmöglichkeiten,
Nichtschwimmerbecken mit Rutschbahn,
Kleinkinderbecken mit Kleinkinderspielplatz,
große Liegewiese, Beachvolleyball, Tischtennis, Kiosk

WALDFREIBAD IDARWALD, Abfahrt L 162, zw. Rhaunen
und Stipshausen, 54426 Rhaunen, Fon 06544 - 9053
Geöffnet während der Saison:
Mo 10.00-20.00 Uhr, Di-So 9.30-20.00 Uhr

Bäder Idar-Oberstein

Alle Infos » www.baeder-io.de



HALLENBAD IDAR-OBERSSTEIN, Hauptstraße 213,
55743 Idar-Oberstein (Stadtteil Idar), Fon 06781 - 64840
Geöffnet: ganzjährig Montag - Freitag 10.00 - 21.00 Uhr
Samstag, Sonntag, Feiertag 10.00 - 17.00 Uhr

NATURBAD STADEN, Im Staden,
55743 Idar-Oberstein, Hotline 06781 - 33398
Geöffnet: Mitte Mai - Mitte September
täglich 10.30 - 19.00 Uhr

Lass dich nicht unterkriegen. Mach dich ...

... fit fürs Leben

Wenn schon in jungen Jahren Krankheiten, Gewichts- und weitere Gesundheitsprobleme an den Kräften zehren, die so dringend fürs Erwachsenwerden gebraucht werden, lässt sich viel dagegen tun.

Die Edelsteinklinik bietet in erholsamer Naturidylle die besten Programme und Therapien, um Kinder & Jugendliche gezielt aus gesundheitlichen Krisen herauszuführen. Behandlungsschwerpunkte: Stoffwechsel, Bewegungsapparat, Haut, Atemwege (Höhenlage), psychosomatische Erkrankungen, ...

Wir stärken junge Menschen systematisch und wirkungsvoll. Eine sinnvolle Anstrengung, die sich für jeden Einzelnen lohnt. – Gesundheit und inneres Gleichgewicht bilden die Grundlage für ein erfülltes Leben.



www.edelsteinklinik.de

Telefon: 0 67 86 12-0
Lindenstraße 48
55758 Bruchweiler

Besichtigung: Sa 10.00 h
Vor Anmeldung erbeten

Träger: DRV Rheinland-Pfalz

Deutsche
Rentenversicherung
Rheinland-Pfalz
Edelsteinklinik



Brillante Angebote

Brillante Angebote

Kreativseminar „Edelsteinkunde“

6



Leistungen:

Teilnahme am Einführungsseminar „Edelsteinkunde“ oder Grundlagenseminar „Edelsteinuntersuchung“, Gästekarte EdelSteinLand, ausführliche Infomappe

Termine:

A) Einführungsseminar „Edelsteinkunde“
14.01.-18.01.2019, 25.03.-29.03.2019,
22.07.-26.07.2019
B) Grundseminar „Edelsteinuntersuchung“
21.-25.01.2019, 01.-05.04.2019,
29.07.-02.08.2019

Preis pro Person:

555,00 €

Tourist-Informationen EdelSteinLand sind nur Vermittler des Angebotes.

Sie interessieren sich für Edelsteine und wollten schon immer mehr über das Thema erfahren? Gemeinsam mit der Deutschen Gemmologischen Gesellschaft e.V. bieten wir zwei mehrtägige Seminare zu den Grundlagen der Gemmologie (Edelsteinkunde) an.

A) Einführungsseminar Edelsteinkunde mit 27 Lehrstunden

Seminarinhalte: Allgemeine Begriffe, Bildungsbedingungen, Eigenschaften und Merkmale sowie Vorkommen und Verwendung der wichtigsten Edelsteine.

B) Grundseminar Edelsteinuntersuchung mit 27 Lehrstunden

Seminarinhalt: Strukturelle, chemische und physikalische Eigenschaften der Edelsteine und Grundlagen der Untersuchungsmethoden. Voraussetzung: Einführungsseminar Edelsteinkunde.

Kreativseminar „Schmuck gestalten“

7



Tauchen Sie ein in die Welt der kreativen Köpfe Idar-Obersteins und gestalten Sie Ihr ganz persönliches Schmuckstück. In 25 Lehrstunden zeigt Ihnen ein Goldschmied, wie aus Gold und Silber ein wunderschönes Schmuckstück hergestellt wird. Das angefertigte Stück verbleibt selbstverständlich in Ihrem Besitz.

Leistungen: Seminarteilnahme „Schmuck gestalten“ (25 Lehrstunden), Gästekarte EdelSteinLand, ausführliche Infomappe

Termine: ganzjährig 2019, **Preis pro Person:** 599,00 €

Tourist-Informationen EdelSteinLand sind nur Vermittler des Angebotes.

Edelsteine schleifen für Jung und Alt

8



1-2 Tages-Workshop

Zusammen mit der Firma Louis Gottlieb & Söhne bieten wir Kreativkurse an:

A) Demonstrationskurs / Dauer: 2 Stunden

Kursinhalt: Allgemeine Einführung in das Edelsteinschleifen / Schneiden, Schleifen und Polieren / Cabouchon-Schleifen / Ebouchieren eines Steinherzens. Das Material wird gestellt und kann behalten werden.

B) Der Einführungskurs / Dauer: 4 Stunden

Kursinhalt: Allgemeine Einführung in das Edelsteinschleifen / Schneiden, Kitten, Schleifen und Polieren / Erläuterung Härtegrade / Grundbegriffe Schliifformen / Ebouchieren eines Edelsteinanhängers / Bohren eines Anhängers. Das Material wird gegen Aufpreis gestellt und kann behalten werden.

C) 2-Tage-Kurs / Dauer: 2 x 4 Stunden Fr./Sa.

Kursinhalt: Allgemeine Einführung in das Edelsteinschleifen / Schneiden, Kitten, Schleifen und Edelstein-Bohren / Erläuterung Härtegrade / Grundbegriffe der Schliifformen / Ebouchieren eines Edelsteinanhängers. Das Material wird gegen Aufpreis gestellt und kann behalten werden

Teilnehmer: max. 6 Personen, **Termine:** auf Anfrage

Preis pro Workshop (zzgl. Materialkosten):

A: 80,00 € / B: 120,00 € / C: 240,00 €

Materialkosten pro Teilnehmer:

A: inbegr. / B: 10,00 € / C: 20,00 €

Tourist-Informationen EdelSteinLand sind nur Vermittler des Angebotes.

Steinerne Schätze des Hunsrücks - Geführte Mineralien- und Fossiliensuche

5

auch für Gruppen



Unter Anleitung eines erfahrenen Exkursionsführers sammeln Sie Mineralien und Fossilien an Originalfundstellen der Umgebung und erfahren dabei mehr über die bewegte Erdgeschichte und die Nutzung der Gesteine. Sie gehen selbst auf Schatzsuche und dürfen beim Freilegen der Fossilien selbst Hand anlegen.

Samstag: Fossiliensuche - Tertiär, Perm und Devon

Infos zur regionalen Erdgeschichte. Sie suchen Fossilien an drei Fundstellen des Tertiärs (Sand mit Barytknollen), Perm (Rotliegend) und Devon (Hunsrückschiefer). Mittagspause/Picknick auf dem ältesten Gestein (Gneis) des Rheinischen Schiefergebirges.

Nachmittags Besichtigung des erdgeschichtlichen Zeittunnels (Erlebnisswelt Schloss Warstein). Präparierkurs mit 2 Schieferfossilien (diese werden gestellt).

Sonntag: Mineraliensuche - Das rote Gold unserer Vorfahren und Bergkristalle

Vormittags Führung untertage im historischen Kupferbergwerk und in der Kupferhütte zur Erzvorbereitung und Schmelze. Im Mittelalter wurde hier von Menschenhand die größte Weitung Europas geschlagen. Suche nach Mineralien (u.a. Kupfererze, Quarze und Kalzit) auf der Bergwerkshalde. Mittagspause/Picknick. Nachmittags Suche nach Bergkristallen im Quarzitsteinwerk, Wanderung zu einem der höchsten steinernen Eisenbahnviadukte Deutschlands/Quellentümpel.

FAMILIENRABATT

Das 2. Kind zahlt die Hälfte, jedes weitere Kind ein Drittel des regulären Kinderpreises!

Leistungen:

Ganztägige Begleitung, Infopapiere, Eintritt, Überraschungsgeschenk, Samstag: Fossilien-Präparierkurs (Werkzeuge werden gestellt, Fossilien können behalten werden)

Transport: Routenlänge Samstag ca. 40 km, Sonntag ca. 30 km (mit eigenem PKW)

Termine: jeweils samstags und sonntags, 8./9. Juni, 6./7. Juli, 20./21. Juli und 12./13. Oktober 2019, 9.15 - ca. 17.30 Uhr

Weitere Termine ab 6 Personen auf Anfrage

Preis pro Person:

Samstag/Sonntag: Erwachsene 36,00 €, Kinder und Jugendliche (6 - 16 Jahre) 30,00 €, Kombiticket Wochenende: Erwachsene 69,00 €, Kinder & Jugendliche (6 - 16 Jahre) 57,00 €

Buchbar beim Veranstalter:

Südkamp - Exkursionen
Steelstraße 1, 56858 Altstrimmig,
Fon +49 6545 - 912139
wouter@suedkamp-exkursionen.de
www.suedkamp-exkursionen.de

Ihre
Übernachtungs-
möglichkeiten
www.edelsteinland.de
+ ab Seite 48

Herrstein entdecken



Herrstein entdecken

Historisches Herrstein - lebendiges Mittelalter

9 auch für Gruppen



Gehen Sie auf eine denkwürdige Reise in die Vergangenheit und erleben das leibhaftige Mittelalter! Wie haben die Menschen damals gelebt und gearbeitet? Hier erfahren Sie die Antworten: vor und hinter den Fassaden, auf den Plätzen, an den Brunnen und Bächen. Unsere Gästeführer werden Sie spannend und anschaulich in die Geheimnisse der Region einweihen. Dabei erfahren Sie alles über das mittelalterliche Treiben: Der Uhrturm, das Schloss, die Kirche, die Stadtmauer mit Graben, der Glocken- und Schinderhannesturm, der Wehgang und vieles mehr sind Stationen Ihrer Entdeckungsreise.

Führungen: Mai-Okt, donnerstags 16.30 Uhr, samstags 14.30 Uhr, ab Uhrturm

Dauer der Führung: ca. 1,5 Stunden

Preis pro Person: Erwachsene 3,00 €, Kinder (6-16 Jahre) 1,50 €

Guppenführungen: Sondertermine ganzjährig auf Anfrage.

Auf Wunsch anschließende Einkehr, Kaffee & Kuchen (Aufpreis a. A.)

Gruppenpreise: 1-40 Pers. 60,00 €

Veranstalter: Ortsgemeinde Herrstein, Hauptstraße 13, 55756 Herrstein

Die Tourist-Informationen EdelSteinLand sind nur Vermittler des Angebotes.

Wein-Entdecker-Tour zum Schinderhannes

10 auch für Gruppen



Am Pranger hängen noch die Handschellen, das Bett im Gefängnis scheint gerade erst verlassen worden zu sein ... entdecken Sie Herrstein auf den Spuren des berühmt-berüchtigten Schinderhannes: Auf dem Weg zum Schinderhannes erleben Sie die schönsten Plätze des historischen Ortskerns bei einem Glas regionalem Wein. Die Wein-Entdecker-Tour bringt Sie über den Wehgang zum Turm, welcher dem Räuberhauptmann für eine Nacht als Gefängnis diente.

Leistungen: Führung durch den historischen Ortskern, Weinverköstigung mit 3 Weinen und 1 Sekt (für Kinder: Kindersekt), dazu wird Brot gereicht

Termine: 21.06., 19.07., 16.08.2019 / jeweils freitags um 18.30 Uhr

Preis pro Person: 15,50 €

Sondertermine für Gruppen ganzjährig auf Anfrage möglich.

Geheimnisvolles, feuriges Herrstein - Fackelführung durch den historischen Ortskern

11 auch für Gruppen



Sprühende Funken in mittelalterlicher Atmosphäre, schummrige Gässchen und fremde Schatten an uralten Hausmauern. In der Dämmerung leben die vergangenen Jahrhunderte Herrsteins wieder auf. Erkunden Sie mit einer Fackel in der Hand den mittelalterlichen Ort. In der historischen Dorfschmiede erleben Sie, wie glühendes Eisen und

Stahl auf traditionelle Art verarbeitet werden. Sie erfahren bei einem Rundgang durch das Geologische Museum, wie aus heißem Magma faszinierende Mineralien wurden.

Leistungen: Fackelführung durch den historischen Ortskern Herrstein. 30-minütige Schmiedevorführung oder 30-minütige Museumsführung (geologisches Museum)

Termine: Mit Schmiedevorführung: 27.09., 04.10. und 11.10.2019

Mit Führung durch das geologische Museum: 22.11.2019

Beginn jeweils freitags 18.30 Uhr

Dauer: ca. 2 Stunden

Preis pro Person: Erwachsene 6,00 €, Kinder 4,00 €

Sondertermine für Gruppen sind ganzjährig auf Anfrage möglich.

Gruppenpreise: Mit Schmiedevorführung: 1-40 Pers. 89,00 €

Mit Führung durch das geologische Museum: 1-20 Pers. 84,00 €

Auf Wunsch anschließend Glühwein/Kinderpunsch (Aufpreis a. A.)

Barrierefrei



Das EdelSteinLand bietet eine Auswahl an barrierefreien Unterkünften, Sehenswürdigkeiten und Ausflugstipps. „Reisen für Alle – Barrierefreiheit geprüft“ heißt das Siegel für die verlässliche Urlaubs- und Ausflugsplanung. Alle gekennzeichneten Betriebe wurden von einem speziell geschulten Erheber genauestens auf ihre Barrierefreiheit hin überprüft. So können Sie sich vor Reisebeginn ein detailliertes Bild über die Zugänglichkeit, z. B. mit Kinderwagen oder Rollstuhl machen.

Die Zertifizierung kann für 7 Anspruchsgruppen & in 3 Stufen (Infostufe, teilweise barrierefrei, barrierefrei) vergeben werden:

- > Menschen mit Gehbehinderung
- > Rollstuhlfahrer
- > Menschen mit Hörbehinderung
- > Gehörlose Menschen
- > Menschen mit Sehbehinderung
- > Blinde Menschen
- > Menschen mit kognitiver Beeinträchtigung



SEHENSWÜRDIGKEITEN:

- > Deutsches Edelsteinmuseum, Idar-Oberstein
- > Historische Weiherschleife, Idar-Oberstein
- > Goldbachs Weine & Steine, Herrstein
- > Historisches Kupferbergwerk mit Erbstollen, Fischbach

UNTERKÜNFTE:

- > Hotel Forellenhof, Kirn-Rudolfshaus
- > Gartenhotel Hunsrücker Fass, Kempfeld (im Prozess)
- > Opal Hotel, Idar-Oberstein

AUSFLUGSTIPPS:

- > Freilichtbühne Karl-May-Festspiele (Termine S. 42 + 43)
- > Messe Idar-Oberstein (Termine S. 42 + 43)
- > Globus Idar-Oberstein (Einkaufsmöglichkeit)

Verlässliche und detaillierte Informationen zu den Objekten können Sie online unter www.barrierefrei.gastlandschaften.de einsehen. Besuchen Sie die barrierefreien Tourist-Informationen im EdelSteinLand Büro Herrstein und Büro Idar-Oberstein.

Barrierefreies EdelSteinLand

3 Tage grenzenloses Edelsteinerlebnis

12



Im EdelSteinLand gibt es viel zu entdecken! Besuchen Sie das Deutsche Edelsteinmuseum, mit spezieller Ausstattung für mobilitätseingeschränkte Gäste, und erleben Sie in der Historischen Weiherschleife, wie einst die Edelsteine bearbeitet wurden. Das ebene Gelände mit ausreichend Sitzgelegenheiten ermöglicht ein uneingeschränktes und angenehmes Urlaubserlebnis.

Leistungen:

2 Ü/F, Eintritt Deutsches Edelsteinmuseum, Eintritt Historische Weiherschleife

Termine:

15. März - 15. November 2019

Preis pro Person:

Kategorie Hotel
DZ 169,00 €,
EZ 189,00 € / 219,00 €



4 Tage grenzenloses Edelsteinerlebnis

13



Auf ins barrierefreie Abenteuer! Besuchen Sie den historischen „Erbstollen“ im Kupferbergwerk Fischbach. Lassen Sie sich von der facettenreichen Ausstellung im Deutschen Edelsteinmuseum verzaubern. Beide Sehenswürdigkeiten verfügen über spezielle Ausstattung für mobilitätseingeschränkte Gäste. Abgerundet wird Ihr Aufenthalt im EdelSteinLand mit einem Besuch des barrierefrei zertifizierten geologischen Museums und Weinhandlung in Herrstein.

Leistungen:

3 x Ü in einer Ferienwohnung (barrierefrei ausgestattet), Eintritt Deutsches Edelsteinmuseum, Eintritt historisches Kupferbergwerk, Eintritt Goldbachs Weine & Steine in Herrstein

Termine:

15. März - 15. November 2019

Preis pro Person:

FeWo 5-Sterne
2er-Belegung 169,00 €



Gruppen

FÜHRUNGEN UND STADTRUNDFAHRTEN

Führung durch den historischen Ortskern (Herrstein)

Gehen Sie auf eine denkwürdige Reise in die Vergangenheit und erleben das leibhaftige Mittelalter!

Dauer: 1,5 Stunden, **Gruppengröße:** max. 40 Personen pro Führung

Wein-Entdecker-Tour zum Schinderhannes (Herrstein)

Auf dem Weg zum Schinderhannes erleben Sie die schönsten Plätze des historischen Ortskerns bei einem Glas regionalem Wein.

Dauer: 2,5 Stunden, **Gruppengröße:** max. 20 Personen pro Führung

Altstadtführung (Oberstein)

Lassen Sie sich verzaubern von der malerischen Kulisse der sagenumwobenen Felsenkirche, Burg Bosselstein und Schloss Oberstein.

Dauer: 1 Stunde, **Gruppengröße:** max. 25 Personen pro Führung

Fackelführung durch den historischen Ortskern (Herrstein)

Erkunden Sie mit einer Fackel in der Hand den mittelalterlichen Ort und erleben Sie in der historischen Schlossschmiede, wie glühendes Eisen und Stahl auf traditionelle Art verarbeitet werden oder erfahren Sie bei einem Rundgang durch das geologische Museum, wie einst aus heißem Magma faszinierende Mineralien entstanden.

Dauer: 2 Stunden, **Gruppengröße:** max. 20 Personen pro Führung (Geologisches Museum), max. 40 Personen (Schlossschmiede)

Stadtrundfahrt (Idar-Oberstein)

Erfahren Sie ganz entspannt vom Bus aus Wissenswertes über Historie, Edelsteinverarbeitung und die Sehenswürdigkeiten Idar-Obersteins.

Dauer: 1 Stunde, **Gruppengröße:** keine Teilnehmerbegrenzung

Individuelle Bausteine für Gruppen

BESICHTIGUNGEN

Edelsteinschleiferei Peter Lind (Idar)

Schleifvorführung

Dauer: 20 Minuten, **Gruppengröße:** max. 12 Personen pro Führung

Deutsches Mineralienmuseum (Oberstein)

Mineralien + Edelsteine aus aller Welt, Fluoreszenzkabinett, Riesenkristalle, interessante Zeugnisse der Stadtgeschichte.

Dauer: 1 Stunde, **Gruppengröße:** max. 25 Personen pro Führung

Felsenkirche (Oberstein)

Steigen Sie hinauf zum einzigartigen Wahrzeichen der Stadt Idar-Oberstein. Aufgang zum Innern ca. 216 Stufen.

Dauer: 1 Stunde, **Gruppengröße:** max. 25 Personen pro Führung

Historische Weiherschleife (Tiefenstein)

Die letzte erhaltene, mit Wasserrad angetriebene Edelsteinschleifmühle am Idarbach.

Dauer: 1 Stunde, **Gruppengröße:** max. 15 Personen pro Führung

Kupferbergwerk Fischbach (Fischbach)

Erlebnis unter Tage, mittelalterlicher Bergbau und Verhüttungstechnik, Kupfermineralien-Ausstellung, barrierefreier Erbstollen.

Dauer: 1,5 Stunden, **Gruppengröße:** max. 50 Personen pro Führung

Goldbachs Weine & Steine in Herrstein

Das Geologische Museum entführt in die schöne Welt der Mineralien mit 1.000 Exponaten der ganzen Welt. Fossilien zeigen eindrucksvoll die Evolution von 550 Millionen Jahren Erdgeschichte.

Dauer: 1 Stunde, **Gruppengröße:** max. 20 Personen pro Führung

Keltensiedlung "Altburg" (Bundenbach)

Diese keltische Höhensiedlung wurde nach Ausgrabungen erforscht und ist als frühgeschichtliches Freilichtmuseum rekonstruiert.

Dauer: 1 Stunde, **Gruppengröße:** max. 25 Personen

REISELEITUNG: Sie benötigen eine erfahrene Reiseleitung, die Ihre Gruppe begleitet? Unser Team spricht deutsch, englisch, französisch und niederländisch. **Bitte beachten Sie Transferzeiten zwischen den Bausteinen!**

UNSER SERVICE FÜR SIE: > Individuelle und persönliche Beratung ab dem ersten Gespräch. > Zuverlässige Planung und Organisation. > Angebote, die nach Ihren individuellen Wünschen zusammen gestellt werden. > Ob online, telefonisch oder vor Ort: Gerne stehen wir Ihnen für eine ausführliche Beratung und Planung zur Verfügung!

Deutsches Edelsteinmuseum (Idar)

Weltweit einzigartige Präsentation aller Arten von rohen und bearbeiteten Edelsteinen, kostbare Gravuren und Kunstobjekte, wechselnde Sonderausstellungen.

Dauer: 1,5 Stunden, **Gruppengröße:** max. 25 Personen pro Führung

Edelstein-Erlebnisswelt (Oberstein)

Eindrucksvolle Inszenierung von grandiosen Mineralien und Kristallen. Eine faszinierende Entdeckungsreise in die Welt der Edelsteine.

Dauer: 45 Minuten, **Gruppengröße:** keine Teilnehmerbegrenzung

Industriedenkmal Jakob Bengel (Oberstein)

Besichtigen Sie die historische Ketten- und Modeschmuckfabrik mit über 100 Jahren Schmuckgeschichte. Das einzigartige Ensemble gehört zum regionalen Kulturerbe.

Dauer: 1,5 Stunden, **Gruppengröße:** max. 20 Personen pro Führung

Edelsteinminen im Steinkaulenberg (Algenrodt)

Einzige Edelsteinmine Europas, die zur Besichtigung freigegeben ist: Einmalig schöne Achate, sowie Bergkristalle, Amethyste etc.

Dauer: 1,5 Stunden, **Gruppengröße:** max. 25 Personen pro Führung

WasserWissensWerk (Kempfeld)

In der interaktiven Ausstellung erfahren Sie auf einem Rundgang alles zu den Themen der Wassergewinnung, Aufbereitung, Wasser-Verteilung & Schutz unserer begrenzten und wertvollen Ressource.

Dauer: 1,5 Stunden, **Gruppengröße:** max. 30 Personen

Besucherbergwerk Herrenberg (Bundenbach)

Das barrierefreie ehemalige Schieferbergwerk vermittelt Ihnen die mühevollen Arbeit des Bergmanns beim Schieferabbau unter Tage.

Dauer: 1 Stunde, **Gruppengröße:** max. 25 Personen

Der Weg der Edelsteine - vom Ursprung bis zum Schliff

14 für Gruppen



Tagestour (barrierefrei auf Anfrage)

Gewaltige Lavaströme bahnten sich in den vergangenen Jahrhunderten den Weg vom Erdinneren an die Erdoberfläche. Funkelnde Mineralien sind das Ergebnis dieses spektakulären Naturereignisses. Bei der Führung durch die Edelsteinminen im Steinkaulenberg erfahren Sie nicht nur alles über die Entstehung von Mineralien, sondern können die funkenden Juwelen in den Felswänden bestaunen. Beim anschließenden Besuch der Historischen Weihereschleife schauen Sie dem Edelsteinschleifer über die Schulter und lernen die Bearbeitungsmethoden früherer Jahrhunderte kennen. Abschließend besichtigen Sie nach dem Mittagessen die faszinierende Aus-

stellung im Deutschen Edelsteinmuseum. Hier werden alle Arten von rohen und bearbeiteten Edelsteinen präsentiert.

Leistungen: Begleitung durch einen örtlichen Gästeführer, Eintritt Edelsteinminen im Steinkaulenberg, Eintritt Historische Weihereschleife, Eintritt Deutsches Edelsteinmuseum, Traditionelles Spießbratenessen inkl. Begrüßungsgetränk

Teilnehmer: mind. 11 Personen

Termine: 15. März - 15. November 2019

Preis pro Person: 49,00 €

Industriekultur hautnah erleben

15 für Gruppen

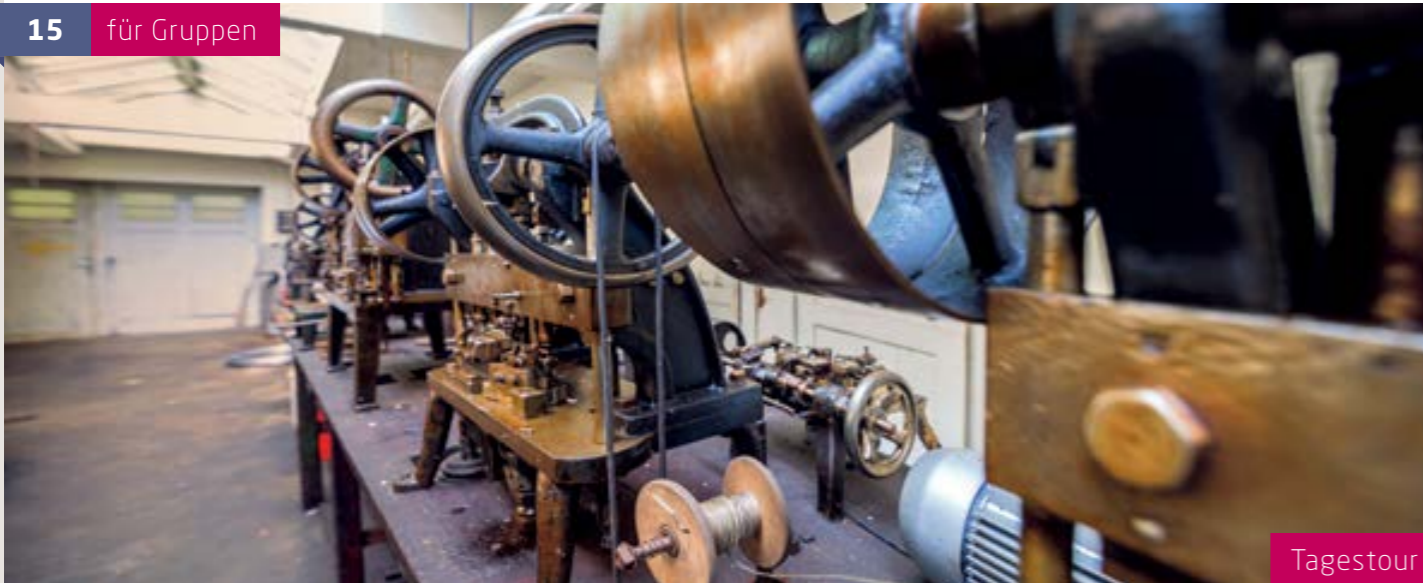

Tagestour

Industriegeschichte zum Anfassen - Entdecken Sie das industrielle Zeitalter zur Blütezeit von Art Déco und Jugendstil.

Bei einer Altstadtführung wird die Schmuckgeschichte Idar-Obersteins lebendig. Von der Aussichtsplattform der Felsenkirche blicken Sie auf einst weltberühmte Schmuckfabriken. Frisch gestärkt besuchen Sie nach der Mittagspause die legendäre Ketten- und Bijouteriewarenfabrik Jakob Bengel. Finden Sie heraus, was ehemals Coco Chanel, Fabergé und Jakob Bengel gemeinsam hatten.

Leistungen: Altstadtführung inkl. Besichtigung der Felsenkirche, Führung durch das Industriemuseum Jakob Bengel, Traditionelles Spießbratenessen inkl. Begrüßungsgetränk

Teilnehmer: mind. 11 Personen

Termine: 15. März - 15. November 2019

Preis pro Person: 29,00 €

Kulinarische Genüsse „unter Tage“ - ein Erlebnis der besonderen Art

16 für Gruppen



Lieben Sie das Außergewöhnliche? Nun, dann sollten Sie kulinarische Leckerbissen an einem ganz besonderen Ort und in einzigartigem Ambiente genießen: Steigen Sie hinab in die Weitungen des historischen Kupferbergwerkes. Zu Beginn des Untertage-Erlebnisses erfahren Sie Wissenswertes über Arbeit und Leben im Berg und lauschen den spannenden Geschichten des Bergwerkführers. Anschließend nehmen Sie an einer rustikalen Tafel Platz.

Sie können zwischen folgenden kulinarischen Genüssen wählen:

Variante 1: Bergwerksimbiss

Erkunden Sie das Kupferbergwerk und genießen Sie anschließend „unter Tage“ feine Wurstspezialitäten auf Hunsrückler „Wasserweck“ (vegetarische Alternative mit Käse möglich). **Preis pro Person: 14,00 €**

Variante 2: Rustikales Mahl „unter Tage“

Nach der Führung durch das Kupferbergwerk stärken Sie sich mit einer herzhaften Gulaschsuppe im Brotlaib (vegetarische Alternative: Kartoffelsuppe). **Preis pro Person: 16,00 €**

Variante 3: Weinprobe „unter Tage“

Sie verkosten 6 hochkarätige Nahe-Weine, der Winzer führt Sie kompetent durch das Angebot von Riesling, Grauburgunder, Rot- und Roséweinen. Dazu wird Brot gereicht. Natürlich ist auch hier eine Bergwerksführung inbegriffen. **Preis pro Person: 17,50 €**

Leistungen: Führung durch das Bergwerk und jeweils gewählte Variante

Teilnehmer: mind. 15 Personen

Termine: ganzjährig 2019

Bitte beachten: warme Kleidung (Temperatur im Bergwerk 11° C) und festes Schuhwerk sind unerlässlich

Variante 1 und 2: Getränke sind selbst mitzubringen

Dauer: ca. 1,5 - 2 Stunden

TIPP: Kombinieren Sie die Weinprobe unter Tage mit einem Bergwerksimbiss oder dem rustikalen Mahl unter Tage zum Sparpreis!

Hochkarätig und Geistreich - Weinprobe der besonderen Art

17 für Gruppen



Lassen Sie sich in die Welt der edlen Steine und Weine entführen. Eine kulinarische Weinprobe in wundervollem Ambiente zeigt Ihnen diese beiden Schätze der Erde. Erleben Sie einen wahren Genuss für Augen, Nase, Gaumen & Seele. Eine Weinprobe der besonderen Art. Das Deutsche Edelsteinmuseum öffnet während der Führung exklusiv für Sie seine Pforten: Hier werden Sie durch die einzigartige Ausstellung des Deutschen Edelsteinmuseums geleitet. Dabei wird Ihnen eine Auswahl hochkarätiger Weine aus dem Nahegebiet präsentiert. Ein unvergessliches Erlebnis in der Edelsteinstadt Idar-Oberstein.

Leistungen: 2 parallel begleitende Führungen (Wein und Stein) durch das Deutsche Edelsteinmuseum, Eintritt Deutsches Edelsteinmuseum, Weinprobe mit 6 hochwertigen Weinen der Naheregion, kulinarische Köstlichkeiten zu den jeweiligen Weinen

Teilnehmer: mind. 15 Personen, max. 20 Personen

Termine: ganzjährig 2019; täglich ab 18:00 Uhr oder nach Absprache.

Dauer: ca. 2 Stunden

Preis pro Person: 39,50 € (zum Wein werden Hors d'oeuvres gereicht)

Veranstaltungen



Straßentheater Idar-Oberstein

Brillant. Bewegend. Begeisternd.

Von Festen und Märkten bis hin zu Musik- und Kulturveranstaltungen mit internationalen Künstlern und Showgrößen – Im EdelsteinLand erwartet Sie ein reichhaltiges Kulturprogramm.

- Erleben Sie die **Karl-May-Festspiele** Mörschied. Freuen Sie sich auf eine spannende Inszenierung mit Zweikämpfen, Spezialeffekten und actiongeladenen Reitszenen.
- Unter dem Motto „Idar-Oberstein leuchtet“ laden Veranstaltungen wie die **Jazztage**, der **Theatersommer**, das **Theater-Programm** bis hin zur Initiative „**Film im Theater**“ das ganze Jahr über zu hochwertigen Kulturveranstaltungen ein.
- Ein weiteres Veranstaltungshighlight ist der **Deutsche Edelsteinschleifer- und Goldschmiedemarkt**. Rund 50 Edelsteinschleifer, Silber- und Goldschmiede sowie Schmuckdesigner demonstrieren am ersten Augustwochenende entlang der Fußgängerzone und auf dem Marktplatz von Oberstein ihre Handwerkskunst. Das parallel stattfindende Straßentheater-Festival verwandelt die Fußgängerzone Oberstein in ein atemberaubendes, buntes und fantasievolles Treiben. Neben dem Deutschen Edelsteinschleifer- und Goldschmiedemarkt lässt auch der **Idarer Edelsteinmarkt** auf dem Schleiferplatz im Stadtteil Idar die Herzen von Schmuck- und Edelsteinliebhabern höher schlagen.
- Begeben Sie sich auf Zeitreise im historischen Herrstein – auf dem alljährlichen **Schinderhannes-Räuberfest** am 2. Septemberwochenende treibt dort so mancher Räuber sein Unwesen. Vorweihnachtliche Stimmung lässt der **Martinmarkt** (1. Wochenende im November) aufkommen und die Marktgemeinde Veitsrodt lädt alljährlich zum großen **Veitsroder Prämienmarkt** und **Veitsroder Herbstmarkt** ein.

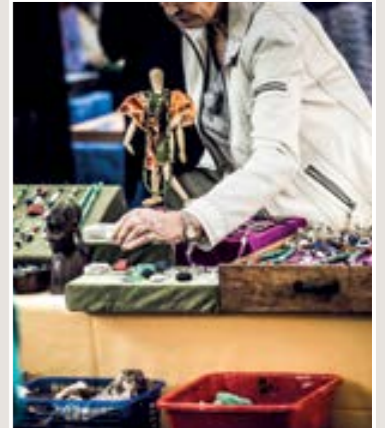

KlassikSommer Steinbruch Open Air



Veranstaltungen 2019



JANUAR		
19.01.2019	Servus Peter, Musical	Idar-Oberstein (Oberstein)
26.01.2019	Familie Flöz Teatro Delusio, Maskentheater	Idar-Oberstein (Oberstein)
26.01.2019	Kabarett mit Simone Solga	Rhaunen
27.01.2019	Familienmusical „Tabaluga“	Idar-Oberstein (Oberstein)
31.01.2019	Dornröschen	Idar-Oberstein (Oberstein)
FEBRUAR		
09.02.2019	Rheinische Philharmonie Koblenz	Idar-Oberstein (Oberstein)
15.02.2019	Das Phantom der Oper	Idar-Oberstein (Oberstein)
15. - 17.02.2019	16. Hunsrück Naturfototage	Idar-Oberstein (Messe)
24.02.2019	CELTIC RHYTHMS	Idar-Oberstein (Oberstein)
MÄRZ		
09. + 10.03.2019	Internationale Achatbörse	Niederwörresbach
17.03.2019	Jeder stirbt für sich allein, Schauspiel	Idar-Oberstein (Oberstein)
21.03.2019	SANDSATION „Queen of Sand“	Idar-Oberstein (Oberstein)
23.03.2019	Die Nacht der Musicals	Idar-Oberstein (Messe)
APRIL		
13.04.2019	„Terror“ Schauspiel	Idar-Oberstein (Oberstein)
13. - 14.04.2019	Tag der Offenen Werkstätten in den Schmuckateliers	Umgebung Idar-Oberstein
27.04.2019	Karl-May-Messe	Idar-Oberstein (Messe)
28.04.2019	Geführte Wanderung auf der Traumschleife „Mittelalterpfad“	Herrstein
30.04.2019	Hexenrock	Hettenrodt
MAI		
01.05.2019	Baumblütenfest mit Genusswanderung	Mackenrodt
01.05. - 31.10.2019	Historisches Herrstein - lebendiges Mittelalter donnerstags 16:30 Uhr und samstags 14:30 Uhr	Herrstein
05.05.2019	Wildkräuterwanderung - Auf den Spuren der Heiligen Hildegard von Bingen	Herrstein
19.05.2019	Nationalpark-Fest	Birkenfeld
24. - 26.05.2019	24. Jazztage	Idar-Oberstein (Idar)
25. + 26.05.2019	MineralienWelt	Idar-Oberstein (Messe)
JUNI		
08.06.2019	Idarer Edelsteinmarkt	Idar-Oberstein (Idar)
14. + 15.06.2019	Rock am Markt	Veitsrodt
16.06.2019	Geführte Wanderung auf der Traumschleife „Mittelalterpfad“	Herrstein
22.06.2019	40-jähriges Jubiläumshoffest am Schwalbenhof	Berschweiler
22. + 23.06.2019	Karl-May-Festspiele - „Der Ölprinz“	Mörschied
22. + 23.06.2019	Benefizwanderung „24 Stunden von Rheinland-Pfalz“	Rhaunen
28.06.-02.07.2019	53. Idar-Obersteiner Spießbratenfest	Idar-Oberstein (Idar)
29. + 30.06.2019	Karl-May-Festspiele - „Der Ölprinz“	Mörschied
JULI		
06. + 07.07.2019	Karl-May-Festspiele - „Der Ölprinz“	Mörschied
07.07.2019	Wildkräuterwanderung - Auf den Spuren der Heiligen Hildegard von Bingen	Herrstein

JULI (Fortsetzung)		
12. - 15.07.2019	Veitsrodter Prämienmarkt	Veitsrodt
13. + 14.07.2019	Karl-May-Festspiele - „Der Ölprinz“	Mörschied
13. + 14.07.2019	Idarer Edelsteinmarkt	Idar-Oberstein (Idar)
19. + 20.07.2019	Rock im Daal	Idar-Oberstein (Kirchenbollenbach)
20. + 21.07.2019	Karl-May-Festspiele - „Der Ölprinz“	Mörschied
26. - 28.07.2019	Karl-May-Festspiele - „Der Ölprinz“	Mörschied
AUGUST		
03. + 04.08.2019	21. Deutscher Edelsteinschleifer- und Goldschmiedemarkt mit Straßentheater Festival	Idar-Oberstein (Oberstein)
04.08.2019	Bauernmarkt	Niederhosenbach
10.08.2019	Idarer Edelsteinmarkt	Idar-Oberstein (Idar)
16. - 18.08.2019	Altburgfestival	Bundenbach
18.08.2019	Geführte Wanderung auf der Traumschleife „Mittelalterpfad“	Herrstein
24. + 25.08.2019	Wirtschaftstage	Idar-Oberstein (Messe)
August 2019	THEATERSOMMER mit Musik, Tanz und Theater	Idar-Oberstein (Oberstein)
SEPTEMBER		
01.09.2019	WeinWaldWiesenWanderung	Hintertiefenbach
07. + 08.09.2019	Tattoo Convention	Idar-Oberstein (Messe)
07. + 08.09.2019	Idarer Edelsteinmarkt	Idar-Oberstein (Idar)
07. + 08.09.2019	Schinderhannes-Räuberfest	Herrstein
08.09.2019	Wildkräuterwanderung - Auf den Spuren der Heiligen Hildegard von Bingen	Herrstein
15.09.2019	5. Felsenkirche-Treppenlauf	Idar-Oberstein
21. + 22.09.2019	Veitsrodter Herbstmarkt	Veitsrodt
27.09.2019	Fackelführung durch den historischen Ortskern von Herrstein	Herrstein
OKTOBER		
03. - 06.10.2019	INTERGEM (nur für Fachbesucher)	Idar-Oberstein (Messe)
04.10.2019	Fackelführung durch den historischen Ortskern von Herrstein	Herrstein
11.10.2019	Fackelführung durch den historischen Ortskern von Herrstein	Herrstein
NOVEMBER		
02. + 03.11.2019	Martini-Markt	Herrstein
09. + 10.11.2019	KOSTBAR - Messe für Schmuck, Genuss und Lebensart	Idar-Oberstein (Messe)
22.11.2019	Pippi feiert Weihnachten, Theater	Idar-Oberstein (Oberstein)
22.11.2019	Fackelführung durch den historischen Ortskern von Herrstein	Herrstein
29.11.2019	Kabarett Weibsbilder	Hintertiefenbach
30.11.2019	Kabarett Weibsbilder	Sensweiler
30.11.2019	Lichterfest	Mackenrodt
DEZEMBER		
01. - 02.12.2019	Weihnachtsmarkt auf dem Schloss Oberstein und dem Marktplatz Oberstein	Idar-Oberstein (Oberstein)
06.12.2019	Schneewittchen, Theater	Idar-Oberstein (Oberstein)
06. - 08.12.2019	Weihnachtsmarkt Idar	Idar-Oberstein (Idar)
14.12.2019	Adventssingen bei Karl-May	Mörschied
14.12.2019	Ballett „Nussknacker“	Idar-Oberstein (Oberstein)
15.12.2019	Friedenslicht im historischen Kupferbergwerk	Fischbach

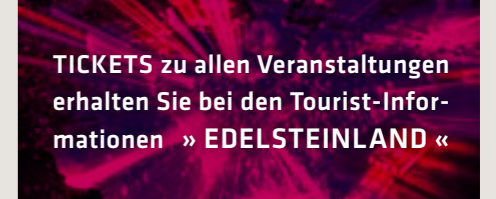

TICKETS zu allen Veranstaltungen erhalten Sie bei den Tourist-Informationen » EDELSTEINLAND «

Veranstaltungen 2019



Schloss Oberstein



Karl-May-Festspiele Mörtschied

Sie nannten ihn alle den Ölprinz. Er war ein skrupelloser Geschäftsmann, der sein Imperium durch unzählige Betrügereien aufgebaut hat. Südöstlich Arizonas, im Grenzgebiet der Nijora Indianer, versuchen einige Siedler vergeblich nach Öl zu suchen. Doch diese trostlose Gegend versprach nichts von diesem schwarzen Gold.

Eines Tages trieben die Finders Banditen dort ihr Unwesen, an deren Spitze auch der Ölprinz Grinley stand. Sein nächster genialer Plan war, der Verkauf einer nicht vorhandenen Ölquelle, an einen finanzkräftigen Bankier. Unterdessen sollen die Finders Banditen die wenigen Bewohner aus dieser Gegend unauffällig beseitigen. Denn Zeugen konnte der Ölprinz nicht gebrauchen. Ein Treck deutscher Einwanderer, die auf dem Weg zum Cloomy Waier waren, kann ihm dabei sehr ungenehm sein. Da sich aber ein Ölprinz die Hände nicht schmutzig macht, hetzt er die Nijoras gegen die weißen Männer auf.

Winnetou der Häuptling der Apatschen versucht Mokuschi, den Häuptling der Nijoras von seinen Kriegsplänen abzuhalten. Somit haben Winnetou und Old Shatterhand alle Hände voll zu tun, um einen Krieg zwischen Rot und Weiß zu verhindern.

Doch immer wieder kommt ihnen der Ölprinz in die Quere ...

Spieltermine Saison 2019:

22.06. - 28.07.2019, jeweils Sa 20.15 Uhr u. So 15.00 Uhr. Zusätzliche Vorstellung: Fr., 26.07.2019

Kontakt: Freilichtbühne Mörtschied e.V.,
55758 Mörtschied, Fon +49 6785 - 943390,
Ticket-Hotline +49 651 - 9790777
info@karl-may-moerschied.de,
www.Karl-May-Moerschied.de



Offene Werkstätten

Am Wochenende vor Ostern
laden in der Edelsteinregion
Idar-Oberstein 20 Schmuckmanufakturen
in ihre Arbeitsräume ein.

Entdecken Sie auf Ihrer Reise durch die
Werkstätten der Schmuckgestalter
außergewöhnlichen Schmuck, kostbare
Edelsteine, neue und traditionelle
Arbeitstechniken.

Informationen auf unserer Website
www.offene-werkstätten-idar-oberstein.de

Unsere Gastgeber



Hier finden Sie Informationen zu unseren **Unterkunftsbetrieben**, zur **Gastronomie** sowie zu den **Edelsteinbetrieben**. Auf den Seiten 48 - 62 stellen sich unsere Leistungsträger mit einer Hausanzeige vor. Eine komplette Übersicht der Unterkunftsbetriebe, Gastronomie und Edelsteinbetriebe finden Sie in den Listeneinträgen auf den Seiten 63 - 71.

Sehen Sie selbst: Wissenswerte und nützliche Hinweise zu den **Ausstattungsmerkmalen**, **Abkürzungen** und **Sonderzeichen**:

Betriebsart	Wohnungstypen	Zimmertypen	Abkürzungen
H = Hotel	1 = 1-Bettwohnung	Einzelzimmer = EZ	WE = Wohneinheit
HG = Hotel Garni	2 = 2-Bettwohnung	Einzelzimmer Dusche/WC = EZDU	Ü = Übernachtung
PS = Pension	3 = 3-Bettwohnung	Einzelzimmer Bad/WC = EZBD	Ü/F = Übernachtung mit Frühstück
G = Gasthof	4 = 4-Bettwohnung	Einzelzimmer-Suite Dusche/WC = EZSUDU	HP = Halbpension
FH = Ferienhaus	5 = 5-Bettwohnung	Einzelzimmer-Suite Bad/WC = EZSUBD	VP = Vollpension
FW = Ferienwohnung	6 = 6-Bettwohnung	Doppelzimmer = DZ	p.P. = pro Person
FZ = Ferienzimmer		Doppelzimmer Dusche/WC = DZDU	a.A. = auf Anfrage
		Doppelzimmer Bad/WC = DZBD	N. = Nacht/ Nächte
		Doppelzimmer-Suite Dusche/WC = DZSUDU	tw = teilweise
		Doppelzimmer-Suite Bad/WC = DZSUBD	Ap = Apartment
		Zweibettzimmer Dusche/WC = TWDU	Anz. = Anzahl
		Dreibettzimmer Dusche/WC = DBDU	Typ = Zimmertypen
		Dreibettzimmer Bad/WC = DBBD	Aus. = Ausstattung
		Familienzimmer Dusche/WC = FZDU	
		Mehrbettzimmer Dusche/WC = MBZDU	
		Suite = SU	

WICHTIGE HINWEISE - Ferienhäuser, Ferienwohnungen: Alle angegebenen Preise für Ferienwohnungen und -häuser sind, soweit nicht anders vermerkt, inklusive Endreinigung, Bettwäsche, Handtücher, Küchenwäsche und Nebenkosten für Heizung, Strom, Wasser, etc.

Nutzen Sie unseren kostenfreien Buchungsservice

Tourist-Informationen EdelSteinLand

Hotline +49 6781 - 64871

E-Mail: info@edelsteinland.de



Alle in diesem Katalog mit @ gekennzeichneten Betriebe sind im Internet unter www.edelsteinland.de online buchbar.



Unsere **Bett & Bike** Betriebe heißen Radfahrer herzlich willkommen. Tipps und Infos rund ums Radeln finden Sie auch auf www.edelsteinland.de.



„Qualitätsgastgeber Wanderbares Deutschland“

Weitere Informationen unter www.wanderbares-deutschland.de



„Kinderfreundlicher Betrieb“



Bundeseinheitliche Zertifizierung

„Reisen für Alle - Barrierefreiheit geprüft.“

Weitere Informationen unter www.barrierefrei.gastlandschaften.de



„ServiceQualität Deutschland“

Informationen unter: www.q-deutschland.de



„Zertifizierter Partner-Betrieb“

des Nationalparks Hunsrück-Hochwald www.nlphh.de



Ausstattungsmerkmale

1	24 h Rezeption	41	Kinderspielplatz
2	Allergikerzimmer	42	Klimaanlage
3	Aufenthaltsraum	43	Kreditkarten
4	Badesee	44	Lift
5	Balkon / Terrasse	45	Massage
6	Bar	46	Mikrowelle
7	Bar im Zimmer	47	Nachtportier
8	Bauernhof mit Tieren	48	Nichtraucherzimmer/-wohnung
9	Bauernhof ohne Tiere	49	NL (niederländisch)
10	Betten in Überlänge	50	Parkhaus
11	Bettwäsche ohne Aufpreis	51	Pay TV im Zimmer
12	Bettwäsche und Handtücher	52	Radio im Zimmer
13	Business Zimmer	53	Reiterhof
14	Brötchenservice	54	Restaurant
15	Cafe im Haus	55	ruhige Lage
16	Dampfbad	56	Safe im Zimmer
17	Diätküche	57	Sauna
18	eigene Garage	58	Schwimmbad
19	Einrichtung für Kinder	59	separate Küche
20	Fahrradabstellraum	60	Sitzgruppe
21	Fahrradverleih	61	Solarium
22	Fitnessraum	62	Tagungsmöglichkeiten
23	Frühstück möglich	63	Telefon
24	Frühstücksbuffet	64	Tennis
25	Garten	65	Trockenraum
26	Garten Liegewiese	66	TV
27	GB (englisch)	67	VP Vollpension
28	Gepäckservice	68	Vollwertkost
29	Geschirrspüler	69	Wäscherservice
30	Golf	70	Wäschetrockner
31	Grillmöglichkeit	71	Waschmaschine steht zur Verfügung
32	HP Halbpension	72	Weingut
33	P hauseigener Parkplatz	73	W Wellnesseinrichtung
34	hauseigenes Freibad	74	Whirlpool
35	Haustiere erlaubt	75	WLAN
36	@ Internet	76	Wohn-Schlafraum kombiniert
37	Kegelbahn	77	Zentrum
38	Kinder willkommen	78	Zimmer mit Balkon
39	Kinderbett	79	Zimmerservice
40	Kinderermäßigung		

Hotels/Pensionen/Privatzimmer

Hotel-Restaurant STEUER *superior** 55758 Allenbach



Komfort, Genuss & Mehrwert: fantastisch naturnah, am Nationalpark Hunsrück-Hochwald, wertige Zimmer, vorzügliche Küche, super Preis-Leistungs-Verhältnis, familiärer Superior-Service. Wander-/Rad-Pauschalen. Hol-Bringservice gratis. E-Bike-Verleih. Am **Saar-Hunsrück-Steig**, Hochseilgarten Erbeskopf, Golfclub, Naturpark. **Ambiente:** Vollausstattung (DU/WC, tw. TV, Tel, Balkon), Schmuck-Edelsteinausstellung, Kegeln.

Hotel-Restaurant Steuer, Hauptstr. 10, 55758 Allenbach
 Fon +49 6786 - 2089, Fax 2551, info@hotel-steuer.de, www.hotel-steuer.de

DZ/ÜF/Person ab €	Betten	Zimmer	HP	Details siehe Liste Seite 63
36,00	34	12 DZDU, 2 DZSU	ja	

Landgasthaus & Pension Schmidthöfer G*** 55608 Berschweiler



In ruhiger Lage an der Dt. Edelsteinstraße freut sich Fam. Purper auf Ihren Besuch. Tagesausfl. mit Auto, Fahrrad o. Bahn nach Bad Sobernheim, Bad Kreuznach, I.-O., an Mosel o. Rhein - eine erlebnisreiche Ergänzung Ihres Aufenthaltes. In der Nähe: Wandermögl., Edelsteine, Schieferfossilien, Weinbau. **Sie wohnen** in Zi. m. DU/WC, Tel, TV, Balkon (tw.). Gutbürgerliche Gaststätte. Gemütl. Nebenzimmer als Frühstücksraum u. bestens für kl. Gesellschaften. Saal für größere Gesellschaften geeignet.

Landgasthaus & Pension Schmidthöfer, Rathausstraße 26, 55608 Berschweiler
 Fon +49 6752 - 8556, Fax 136462, schmidthoefer@t-online.de, www.schmidthoefer.de

DZ/ÜF/Person ab €	Betten	Zimmer	HP	Details siehe Liste Seite 63
28,50	14	1 EZDU, 5 DZDU, 1 DBDU	ja	

Landhaus Zur Alten Mühle 54422 Börfink



Bei uns werden Sie mit regionalen und hausgemachten Spezialitäten verwöhnt. Wir liegen direkt am Saar-Hunsrück-Steig und am Haus haben wir zwei Traumschleifen. Erholung pur. Hirschbrunnt im Herbst hautnah zu erleben. Mitten im Nationalpark Hunsrück-Hochwald gelegen.

Landhaus Zur Alten Mühle, Dorfstraße 33, 54422 Börfink
 Fon +49 6782 - 2000, palloz@web.de

Preis U pro WE ab €	Anzahl	Personen	Größe qm	Details siehe Liste Seite 63
38,00	10			

Pension Doris Hansen 55756 Herrstein



Lage: Gemütliche und komfortabel eingerichtete Zimmer der Pension Hansen sind ruhig im historischen Ortskern von Herrstein gelegen. **Ausstattung:** sep. Wohnzi., DU/WC, Kühlschr., TV, Wasserkocher, Geschirr, Parkplatz bzw. Garage. Reichhaltiges Frühstück. Unsere Familienpension freut sich über jeden Gast, sei es Wanderer, Radler, Kurzurlauber oder Geschäftsreisender!

Doris Hansen, Uhrturmstraße 6, 55756 Herrstein
 Fon +49 6785 - 7791

DZ/ÜF/Person ab €	Betten	Zimmer	HP	Details siehe Liste Seite 63
30,00	5	2 DZ	nein	

Privatpension + Ferienwohnung Buss P*/F***** 55608 Berschweiler



In ruhiger Lage am Ortsrand, 13 km von Idar-Oberstein und 7 km von Kirn entfernt finden Sie unser Ferienhaus mit guter Ausstattung aller Räumlichkeiten und reichlichen Parkplätzen am Haus. Eine große Terrasse bei der Ferienwohnung sowie Grillmöglichkeiten, Tischtennisplatte und eine Liegewiese. Wir bieten Ihnen im Frühstücksraum ein reichhaltiges Frühstück und einen freundlichen Zimmerservice mit einem offenen Ohr für Ihre Wünsche. Sie sollen sich wohlfühlen.

Privatpension + Ferienwohnung Buss, Hauptstr. 23+25, 55608 Berschweiler
 Fon +49 6752 - 943596, Fax 946300, mail@buss-ferienwohnung.de

DZ/ÜF/Person ab €	Betten	Zimmer	HP	Details siehe Liste Seite 63, 65
23,00	7	2 DZDU, 1 DBDU	nein	

Gasthaus-Pension „Burgkeller“ 55758 Bruchweiler



Hunsrücker Spezialitäten in stilvollem Ambiente. Original Hunsrücker Spießbraten über offenem Buchenholzfeuer im Gastraum frisch für Sie zubereitet. Hausmacher Würstwaren und Wildspezialitäten frisch aus der Räucherammer zum Verzehr oder Mitnehmen (eigene Herstellung nach altem Hausrezept). 3 km zum Saar-Hunsrück-Steig. Genießen Sie Hunsrücker Gastlichkeit und regionale Spezialitäten. Wir freuen uns auf Sie.

Gasthaus-Pension „Burgkeller“, Inh. Irma Löh, Idarwaldstr. 10, 55758 Bruchweiler
 Fon +49 6786 - 1496, Fax 1497, gastwirt@web.de, www.zumburgkeller.de

DZ/ÜF/Person ab €	Betten	Zimmer	HP	Details siehe Liste Seite 63
35,00	18	2 EZ, 8 DZ	nein	

Pension Schmähler 55758 Herborn



Lage: Schön und ruhig am Ortsrand gelegen, unterhalb des Wandergebiets „Wildenburg“. 3 km von der Stadt Idar-Oberstein.

Ausstattung: Alle Zimmer mit DU/WC. Aufenthaltsraum mit TV sowie kleiner Küche. Die eigene Schleiferei kann von Gästen des Hauses besichtigt werden.

Pension Schmähler, Heuacker 20, 55758 Herborn, Fon +49 6781 - 35320,
 pension.schmaehler@t-online.de, www.pension-schmaehler.de

DZ/ÜF/Person ab €	Betten	Zimmer	HP	Details siehe Liste Seite 63
25,00	13	6 DZ	nein	

Pension-Restaurant Zehntscheune 55756 Herrstein



Für die angenehme Übernachtung mit leckerem, reichhaltigem Frühstück empfehlen wir uns. Sie werden mit regionalen Speisen und hausgemachten Spezialitäten verwöhnt. Hinter meterdickem Bruchstein-Mauerwerk kann man sich wohl geschützt und sicher geborgen fühlen. Aus Omas Backbuch: Hausgemachte Kuchenspezialitäten und Torten.

Pension „Zur Zehntscheune“, Fam. Schneider, Schlossweg 13, 55756 Herrstein
 Fon/Fax +49 6785 - 1658, info@zehntscheune.de, www.zehntscheune.de

DZ/ÜF/Person ab €	Betten	Zimmer	HP	Details siehe Liste Seite 63, 70
30,00	11	1 EZ, 4 DZ, 4 TW, 1 FZ	nein	

Bernstein-Hotel Kohl 55743 Idar-Oberstein/Götschied



Wenn Sie unsere gesunde Höhenluft in Ruhe genießen, aber jederzeit schnell und bequem das nahe Zentrum der Edelsteinstraße erreichen wollen, dann erwartet Sie - mit frischen Ideen und einer persönlichen Note - das Appartementhaus „Bernstein - Hotel Kohl garni“ in ruhiger Lage eines Randgebietes der Stadt Idar-Oberstein.

Bernstein-Hotel Kohl, Am Steiger 19, 55743 Idar-Oberstein/Götschied
 Fon +49 6781 - 22511, hotel-kohl@freenet.de, www.hotelkohl.de

DZ/ÜF/Person ab €	Betten	Zimmer	HP	Details siehe Liste Seite 63
40,00 DZ / 60,00 EZ	12	6	nein	

City-Hotel 55743 Idar-Oberstein/Oberstein



Sie finden das Haus mit gepflegter Atmosphäre, besonderem Stil und persönlicher Note im Zentrum der Edelsteinmetropole Idar-Oberstein, ca. 200 m vom Bahnhof und der Fußgängerzone entfernt. Einkaufsmöglichkeiten in unmittelbarer Nähe. Fußweg zum historischen Marktplatz ca. 5 Minuten.

City-Hotel, Otto-Decker-Str. 15, 55743 Idar-Oberstein, Fon +49 6781 - 50550,
 Fax 505550, info@cityhotel-idar-oberstein.de, www.cityhotel-idar-oberstein.de

DZ/ÜF/Person ab €	Betten	Zimmer	HP	Details siehe Liste Seite 63
42,50	21	13	nein	

Edelstein Hotel 55743 Idar-Oberstein/Oberstein



Vom Hotel sind Bahnhof, Fußgängerzone und einige Sehenswürdigkeiten in wenigen Minuten erreichbar. Die komfortablen Zimmer sind mit DU/WC/TV und W-LAN (gratis) ausgestattet.

Zur Entspannung laden ein tropisches Felsenschwimmbad (kostenfreie Benutzung) sowie eine finnische Sauna (gegen Aufpreis) ein. Gästeparkplätze und eine Bushaltestelle befinden sich direkt am Hotel. Zweiradfahrern stehen Garagen und Tourinformationen zur Verfügung.

Edelstein-Hotel, Hauptstr. 302, 55743 Idar-Oberstein/Oberstein, Fon +49 6781 - 50250
 Fax 502550, Edelstein-Hotel@t-online.de, www.edelstein-hotel.de

DZ/ÜF/Person ab €	Betten	Zimmer	HP	Details siehe Liste Seite 63
46,00	20	7 DZ/6 EZ	nein	

Berghotel Kristall *S** 55743 Idar-Oberstein/Idar



Lage: Das Berghotel liegt in ruhiger, schöner Hanglage über Idar-Oberstein. Von hier bietet sich dem Gast ein schöner Blick über die Edelsteinmetropole. **Sie wohnen** im Zeichen der Edelsteine. Vom Amethyst-Zimmer bis zur Kristall-Suite erwartet Sie eine Einrichtung zum Wohlfühlen. Unsere individuell eingerichteten, komfortablen Einzel- und Doppelzimmer lassen keine Wünsche offen.

Ausstattung: Das familiengeführte Hotel hat ein regionales Restaurant sowie eine Pilsstube mit angrenzender Terrasse. Von Empfängen über Tagungen bis hin zu großen privaten Gesellschaften: Mehr als 100 Gäste finden in unserem großen Gesellschaftsraum den richtigen Platz zur Entfaltung und Entspannung.

Sparangebote 7=6

Berghotel Kristall, Wiesenstraße 50, 55743 Idar-Oberstein/Idar
 Fon +49 6781 - 96960, Fax 969649, info@berghotel-kristall.de, www.berghotel-kristall.de

DZ/ÜF/Person ab €	Betten	Zimmer	HP	Details siehe Liste Seite 63
43,00	54	24 DZ/3 SU	nein	

Diamanthehotel Handelshof *** 55743 Idar-Oberstein/Tiefenstein



Unser Nichtraucherhotel mit familiärer Atmosphäre verfügt über ein Restaurant und einen Biergarten. Es liegt im Stadtteil Tiefenstein direkt an der Deutschen Edelsteinstraße (B422), nahe der Historischen Weiherschleife. Es ist der ideale Ausgangspunkt für Rad- und Wandertouren. Der Nationalpark Hunsrück-Hochwald bietet vielfältige Eindrücke. Im Sommer lädt der Biergarten unter der alten Kastanie zum Verweilen ein.

Diamanthehotel Handelshof, Tiefensteiner Str. 235, 55743 Idar-Oberstein, Fon +49 6781 - 93370,
 Fax 933750, info@diamanthehotel-handelshof.de, www.diamanthehotel-handelshof.de

DZ/ÜF/Person ab €	Betten	Zimmer	HP	Details siehe Liste Seite 63
48,00	34	14 DZ/1 EZ	auf Anfrage	

Hotels/Pensionen/Privatzimmer

Hosser's Hotel Restaurant *** 55743 Idar-Oberstein/Weierbach



In Ihrem gemütlich eingerichteten Zimmer unseres Hotels fühlen Sie sich mit Dusche, WC und TV(Sky) ganz zu Hause. 4 professionelle Kegelbahnen mit integrierter Bar bieten sich für gesellige Runden an. Auch Radfahrer, Wanderer, Kulturgebeisteerte, Familien und Whiskyliebhaber finden mit einem unserer Arrangements bestimmt das Richtige zur Freizeitgestaltung. Den Abend lassen Sie in unserem Restaurant mit abwechslungsreichen Speisen ausklingen.

DZ/ÜF/Person ab € 49,50 Betten 25 Zimmer 12 DZ/3 EZ HP nein Details siehe Liste Seite 63

Birgits Kräuterherberge 55758 Kempfeld



Planen Sie einen Urlaub im Kräuterparadies, oder möchten Sie mehr über Wildkräuter erfahren? Wandern Sie gerne oder sind mit dem Rad unterwegs? Herzlich willkommen in meiner Kräuterherberge! Lassen Sie die Seele baumeln und Ihren Gedanken freien Lauf bei einem leckeren Kräuterherberge-Frühstück. Genießen Sie die Ruhe in Kräuternähe im Nationalpark Hunsrück-Hochwald – einem der "zehn schönsten Nationalparks der Welt" lt. CNN. Erleben Sie die Wildkatzen und Wölfe im Wildfreigehege auf der Wildenburg.

DZ/ÜF/Person ab € 28,00 Betten 4 Zimmer 2 DZDU HP nein Details siehe Liste Seite 64

Hotel Wildenburger Hof 55758 Kempfeld



Direkt am Nationalpark Hunsrück-Hochwald und dem Saar-Hunsrück-Steig liegt unser Hotel:

- ruhige Alleinlage am Waldrand
- weite Aussicht über den Hunsrück
- große Außenterrasse & Aufenthaltsraum
- alle Zimmer mit großem Balkon
- Flachbildschirm und kostenlosen WLAN

Hotel Wildenburger Hof, Wildenburger Str. 17, 55758 Kempfeld, Fon +49 170 5076529, Fax +49 6786 - 7131, info@wildenburger-hof.de, www.wildenburger-hof.de

DZ/ÜF/Person ab € 40,00 Betten 20 Zimmer 10 DZ HP nein Details siehe Liste Seite 64

Gartenhotel Hunsrücker Fass **** 55758 Kempfeld



In Ruhe stilvoll genießen. Im wildromantischen Hunsrück, wo der Schinderhannes sein (Un)wesen trieb, erleben Sie unser Haus. Komfortabel, ruhig und doch voller Leben. Das rustikale Restaurant „Hunsrücker Fass“, die „Bauernstube“, der große Wintergarten und die Terrasse laden Sie ein.

Unsere traditionelle Karte mit modernen Einflüssen sorgt für Ihr leibliches Wohl. Eine Oase der Ruhe ist der parkähnliche Garten mit seinen Koi-Teichen. Es ist ein besonderes Erlebnis, diese majestätischen Fische im glasklaren Wasser zu beobachten.

Gartenhotel Hunsrücker Fass, Hauptstraße 70, 55758 Kempfeld, Fon +49 6786 - 9700 Fax 970100, info@gartenhotel-hunsruecker-fass.de, www.gartenhotel-hunsruecker-fass.de

DZ/ÜF/Person ab € 55,00 (72,00 DZ als EZ) Betten 20 Zimmer 10 DZDU HP ja Details siehe Liste Seite 64

Land-gut-Hotel Forellenhof *superior** 55606 Kirn-Rudolfshaus



Schläfst du noch oder träumst du schon, isst du noch oder genießt du schon – Lust zu träumen und genießen?

Einer der schönsten Landgasthöfe in RLP, ausgezeichnete Küche, Alleinlage am kleinen See, „Well-Nest“, Whisky-Genießer-Ecke, ideal für Wanderer, Angler, Jäger Genießer und Ruhe-Suchende – **direkt an einem der schönsten Wanderwege Deutschlands!**

Land-gut-Hotel Forellenhof, Reinhartsmühle, 55606 Kirn-Rudolfshaus Fon +49 6544 - 373, Fax 1080, info@hotel-forellenhof.de, www.hotel-forellenhof.de

DZ/ÜF/Person ab € 52,50 Betten 56 Zimmer 27 DZ, 3 DB HP ja Details siehe Liste Seite 64

Pension Jutta Dech 55743 Kirschweiler



Lage: Ruhig am Wald, kein Durchgangsverkehr

Ausstattung: Alle Zimmer mit DU/WC. Reichhaltiges Frühstück. Aufenthaltsraum mit Kabel-TV, Kühlschrank, Geschirr sowie direktem Zugang zur Terrasse mit Gartenmöbeln und Grillhaus, WLAN.

Pension Jutta Dech, Oldenburger Str. 7, 55743 Kirschweiler Fon +49 6781 - 3240

DZ/ÜF/Person ab € 25,00 Betten 6 Zimmer 3 DZ HP nein Details siehe Liste Seite 64, 67

Klosterhotel Marienhöh Mountains Lifestyle Family **** 55758 Langweiler



Willkommen in einer anderen Welt. Hier finden Sie Entschleunigung mit hohem Wohlfühl-Faktor! Im Kloster Marienhöh verschmelzen Lifestyle, Design und historische Klosterkulisse zu einem entspannten Ambiente. **Unser Tipp:** Direkt vor den Toren des neuen Nationalparks Hunsrück-Hochwald gelegen! Leihen Sie kostenfrei in unserem Outdoortestcenter LOWA Wanderschuhe, Trekking-Equipment von Jack Wolfskin oder den neuen JEEP Renegade.

Marienhöh 2-10, 55758 Langweiler, Fon +49 6786 - 29299-0, Fax 29299-99 info@klosterhotel-marienhoe.de, www.klosterhotel-marienhoe.de

DZ/ÜF/Person ab € 39,50 Betten 122 Zimmer EZDU, DZDU, DZSUBD HP 39,00 Details siehe Liste Seite 64

Hotel-Restaurant Sonnenhof 55758 Veitsrodt



Am Rande des **Nationalparks Hunsrück-Hochwald** und dem **Saar-Hunsrück-Steig**, nur 3 km vor der Schmuckstadt Idar-Oberstein gelegen, befindet sich unser Hotel-Restaurant Sonnenhof. Entspannen Sie in familiärer Atmosphäre. Für Ihr Wohlbefinden: mit dem Aufzug erreichbare Gästezimmer mit Balkon, Schwimmbad und Sauna. **Lassen Sie sich fernab des Alltages verwöhnen. Wir freuen uns auf Sie!**

Hotel-Restaurant Sonnenhof, Frau Brusius, Hauptstraße 16A, 55758 Veitsrodt Fon +49 6781 - 93390, Fax 933933, mail@sonnenhof-veitsrodt.de, www.sonnenhof-veitsrodt.de

DZ/ÜF/Person ab € 42,50 Betten 44 Zimmer 10 EZ, 15 DZ, 2 TWDU HP ja Details siehe Liste Seite 64, 71



Ferienwohnungen/Ferienhäuser

Ferienwohnung Zeiträume 55765 Abentheuer



... liegt direkt am Nationalpark und an der Traumschleife Trauntal-Höhenweg. Shuttle-Service zum Saar-Hunsrück-Steig, Etappe (9/10). **Erleben Sie den Hun(d)srück!** Ihre behagliche FeWo besticht durch Einzigartigkeit – der multifunktionale Wohnraum mit schönen alten Möbeln, ein Schlafgemach mit gemütlichem Doppelbett, das Badezimmer wie in einem französischen Chateau – mit moderner Technik.

Ferienwohnung Zeiträume F****, Mühlenbergstraße 4, 55767 Abentheuer Fon + 49 6782 - 8763293, info@zeitraeume.eu, www.zeitraeume.eu

Preis Ü pro WE ab € 60,00 Anzahl 1 Personen 2-4 Größe qm 50 Details siehe Liste Seite 64

Ferienhaus Clarissa F**** 55758 Allenbach



Herzlich Willkommen: Urlaub im Ferienhaus bis zu 6 Personen. Wir bieten Ihnen 3 Schlafzimmer, eine große Couch im Wohnzimmer, 1 Esszimmer, 1 vollausgestattete Küche, 2 Bäder inklusive WC und 1 großer Balkon. Waschmaschine + Trockner, Fahrräder und eine Grillstelle stehen zur Verfügung. WLAN, 2 Fernseher, Stereoanlage + Blu-ray-Player, Bücher und Spiele. Hunde willkommen, Reisebett vorhanden

Ferienhaus Clarissa, Herrn Christian Haag, Hauptstraße 18, 55758 Allenbach Fon + 49 6781 - 367534, christian.haag@web.de

Preis Ü pro WE ab € 75,00 Anzahl 1 Personen 2-6 Größe qm 125 Details siehe Liste Seite 65

Ferienwohnungen/Ferienhäuser



FeWo bei Bauer'sch

55608 Bergen



Lage: Unsere ebenerdige Ferienwohnung liegt zwischen Kirn und Idar-Oberstein in ruhiger Ortslage, umgeben von Wiesen und Wäldern.
Sie wohnen in wohnlichen Räumen mit großer Wohnküche und familiengerechtem Wohnzimmer. In der Nähe laden die Nahe und die idyllischen Wanderwege des Nationalparks Hunsrück-Hochwald zum Erkunden ein.
Ausstattung: Nichtraucher-Fewo mit DU/WC, TV, WLAN, Grillmöglichkeit, Spülmaschine, Terrasse, Parkplatz, zusätzl. Schlafsofa. Hunde willkommen (5,00 €/Tag).



Ferienwohnung bei Bauer'sch, Anke und Frank Wecat, Hauptstraße 4, 55608 Bergen
Fon + 49 6752 - 8553, fewobeibauersch@aol.com, www.ferienwohnung-hunsrueck.de

Preis Ü pro WE ab €	Anzahl	Personen	Größe qm	Details siehe Liste Seite 65
40,00	1	2	70	

Ferienwohnung Baumhardt F***

55756 Herrstein



Ruhige am Hang gelegene Ferienwohnung für 1-5 Personen. 105 qm mit Ausblick über Herrstein. Wenige Gehminuten zum historischen Ortskern. Die Wohnung befindet sich im 2. Stock. Parkmöglichkeit besteht vor dem Haus. **Ausstattung:** Wohnzimmer, Esszimmer, komplett eingerichtete Küche, 2 Schlafzimmer, Kleinkinderbett, Kinderhochstuhl, ebenerdige Dusche, WC. Liegewiese mit Terrasse. Ebenerdig zu erreichen.



Ferienwohnung Baumhardt, Familie Baumhardt, Bergstraße 10, 55756 Herrstein
Fon + 49 6785 - 1518, Fax + 49 6785 - 9999908, Achim.Baumhardt@t-online.de

Preis Ü pro WE ab €	Anzahl	Personen	Größe qm	Details siehe Liste Seite 65
55,00	1	1-5	105	

Ferienwohnung Fam. Nagel F***

55756 Herrstein



Willkommen in unserer liebevoll eingerichteten Ferienwohnung im Grünen. 70 qm Gemütlichkeit mit viel Licht und den Hunsrück vor der Tür. Ebenerdiger separater Eingang, Terrasse mit uriger Grillhütte. Liegewiese am Bachlauf. Bequeme Einkaufsmöglichkeit. **Die Wohnung** umfasst 1 Wohnzimmer, Wohndiele, eine komfortabel ausgestattete Einbauküche, 1 Doppel- und 1 Einzelzimmer.



Ferienwohnung Familie Nagel, Am Teich 1, 55756 Herrstein
Fon + 49 6785 - 7432, Ferienwohnung-Nagel@t-online.de

Preis Ü pro WE ab €	Anzahl	Personen	Größe qm	Details siehe Liste Seite 65
45,00	1	1-3	70	

Gäste-Domizil Edel-Zeit F****/ F*****

55758 Allenbach



Unser neu gestaltetes Gästehaus erfüllt fast alle Wünsche auf hohem Niveau. Ü/F oder langzeitresidieren im traumhaft gelegenen Domizil mit Nationalpark-Panoramablick. Die Ferienwohnungen und Appartements verfügen über hochwertige Themenausstattungen. Eine barrierefreie Wohnung und Garage werden angeboten. In der hauseigenen Meistergoldschmiede werden Hobbyseminare für jedermann angeboten.



Gäste-Domizil Edel-Zeit, Fam. Conrad, Hauptstr. 3, 55758 Allenbach
Fon und Fax +49 6786 - 2496, goldcon@web.de www.domizil-edelzeit.de

Preis Ü pro WE ab €	Anzahl	Personen	Größe qm	Details siehe Liste Seite 65
75,00	2	1-2	44	

Ferienhaus Campingplatz Waldwiesen

55765 Birkenfeld



Als Gäste des großzügig und komfortabel eingerichteten 110 qm großen Ferienhauses mit 1000qm Garten, stehen Ihnen alle Einrichtungen des Campingplatzes gratis zur Verfügung: Schwimmteich kontrolliert 2000qm, FKK-Terrasse, Kinderspielplätze, Boulebahn, Torwand und Basketballanlage, große Lagerfeuerstellen. Überall WLAN!

Freuen Sie sich auf einen Urlaub der besonderen Art. Wir heißen Sie herzlich willkommen!



Campingplatz Waldwiesen, Waldwiesen 1, 55765 Birkenfeld
Fon + 49 6782 - 5215, info@waldwiesen.de, www.waldwiesen.de

Preis Ü pro WE ab €	Anzahl	Personen	Größe qm	Details siehe Liste Seite 65
			110	

Ferienhaus Lebold

55756 Herrstein



Urlaub im historischen Fachwerkhaus mit modernster Ausstattung. Haus mit eigenem Garten, Hof und Balkon. Reichlich Platz für 4 Personen in 2 Schlafzimmern mit jeweils eigenem Bad. Großes Wohnzimmer mit Kamin, geräumige Küche, Spielecke und Hauswirtschaftsraum.



Ferienhaus Lebold, Frau Marianne Breuer, Hauptstraße 48, 55756 Herrstein
Fon + 49 151 - 65180261, ferienhaus.lebold@t-online.de, www.ferienhaus-lebold.de

Preis Ü pro WE ab €	Anzahl	Personen	Größe qm	Details siehe Liste Seite 65
70,00	1	4	100	

Steinackerhof F****

55756 Herrstein



Lage: Naturidylle abseits vom Verkehr mit herrlichem Weitblick, direkt am Nahe-Hunsrück-Mosel-Radweg. 2 massive Holzhäuser im Landhausstil (bis 4 Pers.) u. 1 Fewo laden zu erholsamen Urlaubstagen ein. **Unser Bauernhof:** 11Sha Land, Milchkühe, Rinder, Kälbchen, 3 Ponys, Kamerunschafe, Kaninchen, Pferde, Spielpl., Kinderfahrz., Planwagenfahrten, Grillabende, Lagerfeuer. Mgl. Reiten, Füttern und Melken.



Steinackerhof, Fam. Leroch, Neuer Weg, 55756 Herrstein, Fon +49 6785 - 7427, Fax 998748, info@steinaeckerhof-leroch.de, www.steinaeckerhof-leroch.de

Preis Ü pro WE ab €	Anzahl	Personen	Größe qm	Details siehe Liste Seite 65
60,00	1FW, 1FH	2-4	55-73	

KANADISCHE BLOCKHÄUSER IM HUNSRÜCK

Traum-Urlaub

IM NATURSTAMMHAUS

ab 99,- €
pro Nacht

WE love
BLOCKHAUS!

Sauna

Naturstein-Kamin

Boxspring-Betten

110m² Wohnfläche

50m² Balkon

NEUBAU

Außen-Whirlpool

Tiefgarage mit E-Ladestation

BIBLIOTHEK

Insel-Küche

Premium-Grill



Steinbach
See Lodges

Grüner Weg 5 - 7
55758 Langweiler

JETZT
10%
ERÖFFNUNGS-
RABATT
SICHERN!

INFOS UND BUCHUNGEN UNTER:

www.steinbach-see-lodges.de

KONTAKT: 06786 2901564

ODER info@steinbach-see-lodges.de

Ferienwohnungen/Ferienhäuser

Ferienwohnung Jungbluth F*** 55758 Hettenrodt



Lage: Ruhige 3 Sterne Ferienwohnung in Hettenrodt an der Deutschen Edelsteinstraße und am Nationalpark Hunsrück-Hochwald.
Ausstattung: Komplett eingerichtete Küche mit direktem Zugang zur Terrasse. 1 Wohnzimmer, 2 Schlafzimmer, Bad mit Dusche, WC und 2 Waschbecken. Grillhaus, Gartenmöbel, eigener Eingang.



Ferienwohnung Ursula Jungbluth, Am Dicken Stein 24, 55758 Hettenrodt
Fon + 49 6781 - 3472, Fax 5696985, www.ursulajungbluth.de

Preis Ü pro WE ab €	Anzahl	Personen	Größe qm	Details siehe Liste Seite 65
40,00	1	4-5	75	

Appartementhaus Hasenklopp 55743 Idar-Oberstein/Idar



Lage: Ruhige Wohnanlage mit schöner Aussicht. Nur 5 Minuten Fußweg zum Gemmologischen Ausbildungszentrum und Stadtmitte.

Ausstattung: Helle, ruhige Apartments, Waschmaschine, PKW-Stellplatz. Alle Apartments mit DU/WC, Telefon, Internet und Sat-TV.



Appartementhaus Hasenklopp, Hasenklopp 17, 55743 Idar-Oberstein, Fon +49 6781 - 96970, Fax 969749, appartementhaus.hasenklopp@web.de, www.appartementhaus-hasenklopp.de

Preis Ü pro Wo. ab €	Anzahl	Personen	Größe qm	Details siehe Liste Seite 66
160,00/180,00	6/2	1	20/35	

Ferienhaus Marcel 55743 Idar-Oberstein/Oberstein

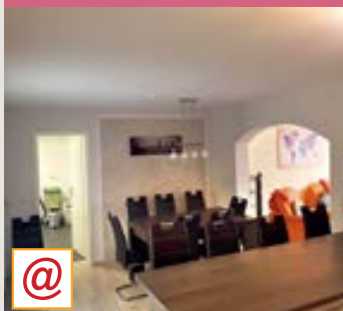

Ferienhaus Marcel ist ein Doppelhaushälfte in ruhiger Lage mit Parkplatz, Terrasse, Grillplatz und Garten. Dampfduche im Bad. Bettwäsche und Handtücher vorhanden. Keine Haustiere erlaubt.



Ferienhaus Marcel, Im Dom 80, 55743 Idar-Oberstein
Fon + 49 171 - 9908831

Preis Ü pro WE ab €	Anzahl	Personen	Größe qm	Details siehe Liste Seite 66
80,00	1	2-8		

Ferienwohnung Wartenberg F**** 55743 Idar-Oberstein/Struth-Neuweg



Lage: Zentral gelegen im Stadtteil Oberstein (Struth), direkt am Waldrand und doch nur 20 Gehminuten entfernt von der Altstadt Obersteins und der Fußgängerzone.
Ausstattung: 1 Schlafzimmer, 1 Wohnzimmer, 1 Badezimmer, 1 Küche, Essdiele, Balkon mit Terrasse. Hauseigener Parkplatz. 6 - 14 Tage à 38,00 €



Ferienwohnung Wartenberg, Fallbachstr. 31, 55743 Idar-Oberstein/Struth-Neuweg
Fon +49 6781 - 27962, eicke.wartenberg@t-online.de

Preis Ü pro WE ab €	Anzahl	Personen	Größe qm	Details siehe Liste Seite 66
45,00	1	2-3	60	

Ferienwohnung Grimm F**** 55743 Idar-Oberstein/Idar



Lage: Ruhig, Einkaufsmöglichkeiten ganz in der Nähe.
Ausstattung: Einliegerwohnung mit separatem Eingang, Autoabstellplatz und Freisitz. Schlafzimmer, Wohnraum mit Schrankdoppelbett, Essecke und kompletter Küchenzeile, kleine Abstellkammer, Bad mit DU/WC, Waschmaschine, Telefon, Radio, Sat-TV, Wlan, Nichtraucherwohnung.



Ferienwohnung Grimm, Hegelstr. 4, 55743 Idar-Oberstein/Idar
Fon +49 6781 - 44010, Fax 263563, g-j.grimm@t-online.de, www.gj-grimm.de

Preis Ü pro WE ab €	Anzahl	Personen	Größe qm	Details siehe Liste Seite 66
45,00	1	2	62	

Ferienhaus Korell F**** 55743 Idar-Oberstein/Idar



Lage: Ruhige Lage am Ortsrand
Sie wohnen: in einem komfortablen, geschmackvollen Nichtraucher-Ferienhaus (95 qm) zum Wohlfühlen

Ausstattung: 4 Zimmer, Küche, Bad, Gäste-WC (komplett gefliest), Waschmaschine, Trockner, Gefrierschrank, Mikrowelle, WLAN. Große, teils überdachte Veranda. Schöner Garten mit Grillplatz. Parkplatz im Hof.



Ferienhaus Korell, Reichelsdell 32, 55743 Idar-Oberstein, Tel.: +49(0)6781/41799, info@mr-gmbh.de, www.ferien-in-idar-oberstein.de

Preis Ü pro WE ab €	Anzahl	Personen	Größe qm	Details siehe Liste Seite 66
50,00	1	6	95	

Ferienwohnung Fischer F**** 55743 Idar-Oberstein/Oberstein



Lage: Die Nichtraucher-Ferienwohnung der Familie Fischer befindet sich in wunderschöner Höhenlage am Waldrand Obersteins. Das Zentrum der Edelsteinmetropole erreichen Sie mit dem PKW in 3 Minuten.
Ausstattung: Die Erdgeschosswohnung mit einer gehobenen Ausstattung verfügt über 1 Wohn-Esszimmer, 2 Schlafzimmer, Küche, Bad, Terrasse, separater Eingang. Die Wohnung eignet sich für einen Aufenthalt mit 4 Personen. Kinderfreundlich. Keine Haustiere.



Ferienwohnung Fischer, Homerich 58, 55743 Idar-Oberstein/Oberstein
Fon +49 6781 - 22160, homerich58@web.de, www.panoramansicht.de

Preis Ü pro WE ab €	Anzahl	Personen	Größe qm	Details siehe Liste Seite 66
42,00	1	4	80	

Ferienwohnung Tiefenstein F**** 55743 Idar-Oberstein/Tiefenstein



Lage: Stadtrand, ruhig, mit schöner Aussicht, unweit der Deutschen Edelsteinstraße (B422), Naturbad nur wenige Gehminuten entfernt, gute Busverbindungen, Einkaufsmöglichkeiten in der Nähe.
Ausstattung: DZ mit Kabel-TV, Wohn-/Essz. mit Kabel-TV, Radio, sep. Zimmer mit Schlafcouch, Einbauküche kompl. eingerichtet, Bad/DU/WC, Föhn, Terrasse. 4-Bett-Wohnung auf Anfrage.



Ferienwohnung Tiefenstein, Beryllstr. 8, 55743 Idar-Oberstein/Tiefenstein
Fon +49 6781 - 939161, info@ferienwohnung-tiefenstein.de, www.ferienwohnung-tiefenstein.de

Preis Ü pro WE ab €	Anzahl	Personen	Größe qm	Details siehe Liste Seite 66
50,00	1	3	74	

Ferienwohnung „Am Burebersch“ F*** 55743 Idar-Oberstein/Weierbach



Die Ferienwohnung liegt ruhig am Waldrand im Idar-Obersteiner Stadtteil Weierbach. Die Einliegerwohnung hat einen separaten Eingang, komb. Wohn/Schlafzimmer mit Esstisch, SAT-TV, Radio/CD/MP3, Kinderschlafzimmer mit Etagenbett, Duschbad, Küche mit Kühl- und Gefrierschrank, Herd, Spülmaschine, Mikrowelle, Kellerbar mit offenem Kamin, Garten mit Teich, Grillhaus, überdachte möblierte Terrasse mit zwei Liegen.



Ferienwohnung „Am Burebersch“, Hans-Paul Müller, Untere Kirchstraße 29a, 55743 Idar-Oberstein
Fon +49 6784 - 6547, ingrid-paul1@t-online.de www.ferienwohnung-am-burebersch.de

Preis Ü pro WE ab €	Anzahl	Personen	Größe qm	Details siehe Liste Seite 66
45,00	1	2	36	

Ferienwohnungen „In der Acht“ 55743 Idar-Oberstein/Weierbach



Sie wohnen zwischen Wald und Wiesen, ca. 5 km vom Zentrum Idar-Oberstein entfernt. In unserem Küchengarten darf gern genascht werden. Grillhütte hinter, großer Parkplatz vor dem Haus.

Ausstattung: Wohnzimmer mit komplett eingerichteter Küche, Sat-TV, Wlan kostenlos. Schlafzimmer mit Sat-TV, Duschbad; Handtücher & Bettwäsche inklusive.



Ferienwohnung „In der Acht“, Paul & Ingrid Müller, Untere Kirchstr. 31, 55743 Idar-Oberstein
Fon + 49 170 - 5081005, ingrid-paul1@t-online.de www.ferienwohnung-in-der-acht.de

Preis Ü pro WE ab €	Anzahl	Personen	Größe qm	Details siehe Liste Seite 66
39,00	1	2-3	36	

Pension + Ferienwohnungen Vorkbek P****/F****/F**** 55606 Kirn-Sulzbach



Lage: Ruhige Lage am Ortsrand, kein Durchgangsverkehr, direkt am Nahe-Radweg. Idealer Ausgangspunkt für Wanderungen und Radtouren.
Ausstattung: Komfortable gehobene Ausstattung mit Naturholzmöbeln. Spülmaschine, Flachbild-TV, Telefon, WLAN, sep. Eingang, Parkplätze am Haus, überdachte Terrasse und Balkon, Garten, Frühstück auf Wunsch. Hausprospekt.



Gästehaus Vorkbek, Niederhof 5, 55606 Kirn-Sulzbach, Mobil +49 160 - 8426028
Fon +49 6752 - 3164 o. 943971, info@haus-vorkbek.de, www.haus-vorkbek.de

Preis Ü pro WE ab €	Anzahl	Personen	Größe qm	Details siehe Liste Seite 64, 67
40,00	3	1-4	26-65	
DZ/ÜF/Person ab €	Betten	Zimmer	HP	
35,00	8	3 DZ	nein	

Steinbach See Lodges 55758 Langweiler



Lage: Die Steinbach See Lodges liegen im Ort Langweiler mit Blick auf den Steinbach-Stausee und dem Nationalpark. Orte wie Morbach, Idar-Oberstein, das Wintersport-Gebiet Erbeskopf und die Hunsrück-Höhenstraße sind schnell erreichbar. Von den Lodges aus können Sie direkt mit Wanderungen auf den Traumschleifen des Saar-Hunsrück-Steiges beginnen.
Ausstattung: In den Anfang 2019 fertiggestellten Lodges mit 110m² Wohnfläche zzgl. 57m² teils überdachter Balkonfläche befinden sich zwei Schlafzimmer, ein Badezimmer mit Sauna, ein großer offener Wohn-Ess-Küchenbereich mit einer voll ausgestatteten Insel-Küche, eine offene Bibliothek sowie ein Abstellraum. Die Bibliothek kann auch als Schlafzimmer genutzt werden. Auf dem größeren Balkon befindet sich der Whirlpool sowie ein Premium-Grill und Heizstrahler. In der kalten Jahreszeit kann der Naturstein-Kamin im Wohnzimmer als zusätzliche Heizquelle genutzt werden. Die Betten sind mit hochwertigen, rückenfreundlichen Boxspring-Matratzen ausgestattet, die mit einem hygienischen Matratzenschoner überzogen sind. Im Kellergeschoss befindet sich eine Garage mit E-Ladestation sowie eine Tischtennisplatte.



Steinbach See Lodges, Grüner Weg 5-7, 55758 Langweiler, Fon + 49 6786 2901564
info@steinbach-see-lodges.de, www.steinbach-see-lodges.de

Preis Ü pro WE ab €	Anzahl	Personen	Größe qm	Details siehe Liste Seite 67
99,00	1	4-6	110	

Ferienwohnung Grobe F****Ap*** 55743 Idar-Oberstein/Weierbach



Lage: Ruhige Lage mit Blick ins Nahetal.
Ausstattung: Allergikergerechte Fewo, großer Eckbalkon, 2 Schlafzi., Wohnzi., Sat-TV, Bad mit bodenebene Dusche, Waschm. gegen Gebühr und Gäste-WC, Küche mit Essplatz. Jeder Gast wird mit seiner Landesflagge begrüßt. Autoabstellplatz. Internet auf Anfrage. NEU! Appartement, Infos via Internet oder Anruf.



Ferienwohnung Grobe, Junkerrech 27, 55743 Idar-Oberstein/Weierbach, Fon +49 6784 - 8954
info@ferienwohnung-idar-oberstein.de, www.ferienwohnung-idar-oberstein.de

Preis Ü pro WE ab €	Anzahl	Personen	Größe qm	Details siehe Liste Seite 66
40,00	2	1-2, max. 4	86/45	

Ferienwohnung Stumm am Fuße der Wildenburg F**** 55758 Kempfeld



Sie planen einen Urlaub im Nationalpark Hunsrück Hochwald? Zu Fuß oder mit dem Rad? Dann heißen wir Sie Willkommen in unserer liebevoll eingerichteten Ferienwohnung am Fuße der Wildenburg.

Ausstattung: 1 Schlafzimmer, Wohn-Esszimmer, EBK mit Geschirrspüler, Dusche/WC Gartenmöbel mit Grillmöglichkeit. Kinder willkommen. Spielmöglichkeiten vorhanden. Wir freuen uns auf Ihren Besuch.



Ferienwohnung Stumm am Fuße der Wildenburg, Herr Herbert Stumm, Orenborn 11
55758 Kempfeld, Fon + 49 6786 - 1548, herbert-stumm@t-online.de

Preis Ü pro WE ab €	Anzahl	Personen	Größe qm	Details siehe Liste Seite 67
35,00	1	2	65	

Romantikmühle - Heartlandranch 55483 Krummenau



Am Fuße des Idarkopfes und an der Traumschleife „Via molarum“ Mühlenwanderweg gelegen mit herrlicher Ruhe, Wellness-Massagen und Sauna im Haus. Ferienhaus, Bed and Breakfast, Reiten, Familienfeiern, Seminare, Frühstück auf Wunsch. Hausprospekt.



Romantikmühle - Heartlandranch, Weylandsmühle 1, 55483 Krummenau
Fon + 49 6543 - 8273664, info@romantikmuehle.de

Preis Ü pro WE ab €	Anzahl	Personen	Größe qm	Details siehe Liste Seite 67
90,00	1	2	50	

Ferienwohnungen/Ferienhäuser

Camping

Ferienwohnungen Haus am Wald 55758 Langweiler



In idyllischer ruhiger Einzellege mit Blick auf Talsperre. Am Nationalpark Hunsrück-Hochwald und Saar-Hunsrück-Steig.

3 Ferienwohnungen für 2 - 4 Pers., davon 1 FeWo für 2 Pers. barrierefrei. Spiel- und Liegewiesen, Tischtennis, Grillhütte, Liegestühle, Gartenmöbel. Ideal zum Erholen; für Familien, Erlebnisurlauber und Wanderer.

Familie Heuser, Am Forsthaus 2, 55758 Langweiler, Fon +49 6786 - 2468, fewo@haus-am-wald-langweiler.de, www.haus-am-wald-langweiler.de

Preis Ü pro WE ab €	Anzahl	Personen	Größe qm	Details siehe Liste Seite 67
36,00	3	2 bzw. 4	31-54	

Landhaus Müller F*/F****** 55767 Schwollen



Lage: am Nationalpark Hunsrück-Hochwald, Nähe Saar-Hunsrück-Steig, Idar-Oberstein, Edelsteinstraße, Erbeskopf. **Sie wohnen:** 2.000 qm, Ortsrand, Grillplatz mit Hütte, Getränkeservice, Sauna, Boule, Fahrräder, Tischtennis u.v.m.

FH Heinrich: charmantes Häuschen im Grünen mit Terrasse und Specksteinofen, **Öko-App Melanie:** hell modern, Dachgeschoss, Wohlfühlklima, Massivholzboden, Lehmputz. **Alle:** Internet, Spülmaschine, TV, Telefon

Landhaus Müller, Fam. Müller, Zum Bornflur 6, 55767 Schwollen, Fon +49 6787 - 484, fewo.schwollen@me.com, www.fewoschwollen.de

Preis Ü pro WE ab €	Anzahl	Personen	Größe qm	Details siehe Liste Seite 67
43,00	3	2-4	45-85	

Ferienwohnung Höllentalhof 55758 Veitsrodt



Höllentalhof ist ein renovierter Bauernhof mit Pferdehaltung.

Lage: Ruhige Ortsrandlage mit Sicht auf Feld, Wald und Wiesen.

Ausstattung: Wohn- und Schlafräum, SatTV, Terrasse, Küche, Dusche WC, 1 Schlafzimmer. Die Räume sind großzügig ausgestattet. Parkmöglichkeiten direkt am Haus.

Familie Layendecker, Höllentalhof, 55758 Veitsrodt, Fon +49 6781 - 31213, Fax 360815, rosemarilayendecker@gmail.com

Preis Ü pro WE ab €	Anzahl	Personen	Größe qm	Details siehe Liste Seite 68
30,00	1	2-4	60	

Ferienhof Faust 55758 Weiden



Genießen Sie das einmalige Ambiente auf dem Ferienhof. Kommen Sie zum Urlaub oder zum Familienfest. Im Wintergarten, barrierefrei, treffen sich Gäste zum Grillfest und Sonntagsfrühstück. Für hungrige Wanderer, Reiter u. Radfahrer, steht immer eine Mahlzeit bereit. Hinter dem Wintergarten finden Sie den Grill- und Lagerfeuerplatz, Schwimmteich, Offenstall und Weiden mit Pferden, Pony, Eseln, Ziegen u. Schafen. Geführte Wanderungen in und um den Nationalpark mit zertifizierter Natur- u. Landschaftsführerin. Im Gästehaus, die Fewos "Gretchen", "Emma", "Margarete" u.d. Zimmer, "Elfriede", "Martha" könneneinzeln als komplettes Haus gemietet werden. Die Fewo „Faustus“ barrierefrei, F**** ist ebenerdig m. Wintergarten, Terrasse, Liegewiese, Teich. Zi. „Jakob“ kann zur Fewo mitgemietet werden. Die "Getreidemühle", urig gemütlich, mit Blick auf Weiden mit Tieren u. Teich. „Karins Haus“, F**** Schönes mediterranes Ambiente m. Landhaus- u. Jugendstilmöbeln. Sitzplätze im Garten, Grillplatz

Ferienhof Faust, Zum Dreschplatz 4, 55758 Weiden, Fon +49 6785 - 7517, Fax 943267, info@ferienhof-faust.de, www.ferienhof-faust.de

Preis Ü pro WE ab €	Anzahl	Personen	Größe qm	Details siehe Liste Seite 68
a.A.	2FH, 4FW	a.A.	30-120	

Ferienwohnung Schreiner F*** 55758 Oberreidenbach



Wohlfühlen, entspannen, genießen, entdecken: Gemütliche Ferienwohnung in einem Seitental der oberen Nahe, zwischen Pfalz und Hunsrück gelegen. Ausstattung: Komplette eingerichtete Küche mit direktem Zugang zum Hof, 1 behagliches Wohnzimmer, 1 Schlafzimmer, Bad mit Dusche und WC. Handtücher und Bettwäsche sind vorhanden. WLAN und SAT-TV. Kleine gemütliche Terrasse und Grillmöglichkeit.

Ferienwohnung Schreiner, Hauptstr. 11 b, 55758 Oberreidenbach, Fon +49 6788 - 824, fewo-schreiner@web.de

Preis Ü pro WE ab €	Anzahl	Personen	Größe qm	Details siehe Liste Seite 67
30,00	1	2	99	

Ferienhof Conrath F*** 55758 Sulzbach



Urlaub nach Ihren Wünschen, erlebnisreich, aktiv, erholsam. Der kinder- und familienfreundliche Hof liegt am Ortsrand und lädt zum Entspannen und Erleben ein.

2 gemütliche Fewo's 80 qm, je 2 Schlafzimmer, WLAN. Erleben Sie unseren Hof mit vielen Streichtieren, Ponyreiten, großes Spielhaus, Aufenthaltsraum, Grill- & Spielplatz, Wandern auf Traumschleifen.

Ferienhof Conrath, Wiesenweg 5, 55758 Sulzbach, Fon +49 6544 - 8997, Fax 9609, info@ferienhof-conrath.de, www.ferienhof-conrath.de

Preis Ü pro WE ab €	Anzahl	Personen	Größe qm	Details siehe Liste Seite 67
56,00	2	2-4	80	

Ferienwohnung Wild 55758 Vollmersbach



Lage: Ruhige Ferienwohnung für 5 Personen in Vollmersbach. Sie wohnen in einer 117 qm großen modernen Ferienwohnung mit Kaminofen und offener Galerie. Haustiere (Hund/Katze) sind erlaubt. **Ausstattung:** Wohn-, Esszimmer, Küche, Bad, Gäste-WC, Speisekammer, Schlafzimmer mit 2 Einzelbetten, Schlafzimmer mit Einzelbett sowie offene Galerie mit weiterem Schlafzimmer (1 Doppelbett) und überdachter Balkon. Carport auf dem Hof kann mit genutzt werden.

Ferienwohnung Wild, Flurstr. 13, 55758 Vollmersbach, Fon +49 170 - 7747196, www.fewo-wild-io.de, info@fewo-wild-io.de

Preis Ü pro WE ab €	Anzahl	Personen	Größe qm	Details siehe Liste Seite 68
60,00	1	1-5	117	

Camping Harfenmühle 55758 Mörschied



willkommen...



„Ankommen in wunderbarer Naturlandschaft und sich sofort wie zuhause fühlen - so geht 5-Sterne-Camping am Nationalpark Hunsrück-Hochwald!“



Camping - Reisemobil
Gästezimmer - Chalets - Ferienhaus
Restaurant - Brasserie



Partner

Nationalpark Hunsrück-Hochwald

Camping Harfenmühle
Familie Koch & Caudron
Harfenmühle 2
55758 Mörschied
Telefon: +49 (0) 6786 1304
E-Mail: mail@harfenmuehle.de



www.harfenmuehle.de



Camping

Campingplatz Waldwiesen 55765 Birkenfeld



Auf einem außergewöhnlichen Natur-Campingplatz, einmalig im Hunsrück, geht Camping so:

- Ankommen und den Stellplatz aussuchen
- Sich wohlfühlen und entspannen
- Neue Kraft schöpfen und erholt nach Hause fahren

Wir heißen Sie herzlich willkommen auf unserem 4 Sterne zertifizierten Campingpark.

Campingplatz Waldwiesen, Waldwiesen 1, 55765 Birkenfeld
Fon + 49 6782 - 5215, info@waldwiesen.de, www.waldwiesen.de

Weitere Informationen und Details siehe Liste Seite 65, 68

Waldcampingplatz Oberes Idartal 55758 Sensweiler



Ruhiger Naturcampingplatz vom Idarbach durchflossen und von ausgedehnten Wäldern umgeben. In unmittelbarer Nähe zum Nationalpark Hunsrück-Hochwald und zum Premiumwanderweg Saar-Hunsrück-Steig und an der Deutschen Edelsteinstraße gelegen. Idealer Ausgangspunkt für Wanderer und Edelsteinfreunde. Ganzjährig geöffnet.



Waldcampingplatz Oberes Idartal, Sensweiler Mühle 1, 55758 Sensweiler
Fon +49 6786 - 2114, Fax 2222, cpoberesidartal@aol.com, www.oberes-idartal.de

Weitere Informationen und Details siehe Liste Seite 67, 68

Campingplatz Sensweiler Mühle 55758 Sensweiler



Wenn Sie Ruhe und Erholung suchen, sind Sie bei uns richtig! Landschaftlich wunderschön am Idarbach gelegener Campingplatz in direkter Nähe zum Nationalpark Hunsrück-Hochwald, direkt am Premium-Wanderweg Saar-Hunsrück-Steig u. Traumschleifen. Ein Eldorado für Wanderer. Deutsche Edelsteinstraße u. Edelsteinstadt Idar-Oberstein in unmittelbarer Umgebung. Wohnmobilstellplätze, Wohnwagenvermietung, Fremdenzimmer und Ferienwohnung vorhanden. WLAN kostenlos.



Campingplatz Sensweiler-Mühle, Ute Pick, An d. B 422, 55758 Sensweiler-Mühle
Fon +49 6781 - 3253 o. +49 6786 - 2395, info@sensweiler-muehle.de, www.sensweiler-muehle.de

Weitere Informationen und Details siehe Liste Seite 67, 68

Gastronomie



IDARER BRAUHAUS

täglich ab 9 Uhr, warme Küche bis 22 Uhr, Schleiferplatz in Idar, 55743 Idar-Oberstein
Tel.: 06781-568 5505, reservierungen@idarer-brauhaus.de

**feine bayrisch, österreichische Schmankerl
sowie moderne & herzhafte Brauhausgerichte**
SPEZIALITÄTEN VOM FASS
Lahnsteiner Hauspils
Tegernseer Hell
Augustiner Hell/ Dunkel/ Edelstoff
Schnapsbrennerei im Haus



Träumschleife STUMM-Eisenhütten-Weg



Gastronomie

Restaurant Kammerhof 55743 Idar-Oberstein



Der Kammerhof - Das Restaurant und Spießbratenhaus am Naheufer mit Obersteins größtem Biergarten mitten im Grünen.

Ideal gelegen am Start/Ziel der Traumschleife „Rund um die Kama“ und am Naheradweg.

- großer Parkplatz, auch für Busse
- Biergarten und Spielplatz
- ausgezeichnete Naheweine
- vielseitiges Speisenangebot
- durchgehend warme Küche



Restaurant Kammerhof, In der Kammer, 55743 Idar-Oberstein
Fon +49 6781 - 24348, Fax 367834, kammerhof@t-online.de, restaurant-kammerhof.de

Öffnungszeiten: 01.04. - 30.09.: Di bis So 11.30 bis 22.00 Uhr
01.10. - 31.03.: Di bis Fr 16.00 - 22.00 Uhr, Sa und So 11.30 bis 22.00 Uhr / Montag Ruhetag

Details siehe Liste Seite 70



Hotel-Restaurant Sonnenhof 55758 Veitsrodt



Unsere frische Jahreszeitenküche ist ländlich-regional geprägt.

Lassen Sie sich à la carte oder bei einem ausgewählten Menü bzw. Buffet alleine oder in der Gruppe individuell von uns verwöhnen.

Nur wenn Sie zufrieden sind, sind wir es auch!

Hotel-Restaurant Sonnenhof, Frau Brusius, Hauptstr. 16A, 55758 Veitsrodt
Fon +49 6781 - 93390, Fax 933933, mail@sonnenhof-veitsrodt.de, www.sonnenhof-veitsrodt.de

Öffnungszeiten:
Di. - Sa. 17.00 - 22.00 Uhr, So. und Feiertage 11.00 - 14.00 Uhr

Details siehe Liste Seite 64, 70



Marktplatz Oberstein

Edelsteinbetriebe

Goldschmiede H.Stein 55743 Idar-Oberstein



Bereits in der 10. Generation ist Hagen Stein im Goldschmiedehandwerk tätig. Gemeinsam mit seiner Frau Stefanie Dingel, Goldschmiedemeisterin sowie Schmuck- und Edelsteingestalterin, führt er das in der Altstadt Idar-Obersteins, direkt am wunderschönen Marktplatz gelegene Schmuckgeschäft H. Stein. Neben Schmuckstücken aus der Werkstatt H. Stein finden Sie dort auch ausgefallene Designerstücke von Stefanie Dingel sowie Arbeiten verschiedener Schmuckkünstler der Region.

Gerne werden auch Schmuckstücke nach Ihren individuellen Wünschen angefertigt. Dank modernster Technik können schwierigste Reparaturen und Umarbeitungen an Ihren Schmuckstücken durchgeführt werden.

H.Stein, Hauptstraße 434, 55743 Idar-Oberstein, Fon Laden +49 6781 - 367218
Fon Werkstatt +49 6781 - 24051, info@h-stein.de, www.h-stein.de

Öffnungszeiten: Di-Sa 11.00-13.00 und 14.00-17.00 Uhr

Details siehe Liste Seite 69

Ulrike Weyrich - Design in Edelstein 55743 Idar-Oberstein



Im Mittelpunkt der Arbeiten steht der Farbedelstein, den Peter Weyrich sorgfältig und mit geschultem Auge exklusiv für Unikatschmuck auswählt. Spielerisch im Umgang von Farbe und Material entsteht immer wieder eine ansprechende und innovative Bandbreite an Arbeiten, die unverwechselbar sind und dennoch dem aktuellen Trend entsprechen. Fantasievoll gestaltete Edelstein Colliers ergänzen sich mit individuell gefertigten Schließen in Gold und Silber, Ringen und Ohrschmuck.

Ulrike Weyrich - Design in Edelstein, Inh. Peter Weyrich, Hauptstr. 72, 55743 Idar-Oberstein
Fon + 49 6781 - 42267, Fax 46202, info@ulrike-weyrich.de

Öffnungszeiten:
Mo - Do 9:00 - 12:00 u. 13:30 - 17:00, Fr. 9:00 - 12:00 u. n. tel. Absprache

Details siehe Liste Seite 69



Edelsteinhaus Erwin Hess e.K. 55743 Kirschweiler



- kostenlose Besichtigung unserer Edelsteinschleiferei, Schmuck - Ausstellungs- und Mineralienräume (Museum)
- Gastgeschenk für jeden Besucher, 1 geschliffener Edelstein
- Busparkplätze am Firmengebäude
- Möglichkeit zur Café - Pause oder Mittagessen im hauseigenen „Café Edelstein“ oder der Gartenterrasse „Schleifertreff“ (Nur nach Voranmeldung)
- organisierte Tagesfahrten mit Mittagessen, Weinproben, Schifffahrt usw.
- Um Voranmeldung wird gebeten.

Edelsteinhaus Erwin Hess e.K., Schulstraße 4, 55743 Kirschweiler
Fon + 49 6781 - 3449, Fax 31784, info@edelsteinhaus.com

Öffnungszeiten:
Mo - Fr 9:00 - 12:00 und 13:00 - 17:00, Sa + So nach Voranmeldung

Details siehe Liste Seite 69



Traumschleife STUMM-Eisenhütten-Weg

HOTELS - PENSIONEN - PRIVATZIMMER

Betriebsart	Bild	Gesamtbettenzahl	Zimmertypen	Anzahl	Preis Ü/F p.P. - Nacht EUR ab N:1	Zuschlag HP p.P./EUR	Ausstattungsmerkmale
55758 Allenbach							
H	Hotel-Café-Restaurant Steuer ***superior (Bildanzeige Seite 48) Hauptstraße 10, Fon +49 6786 - 2089, Fax 2551 info@hotel-steuer.de, www.hotel-steuer.de	58	DZDU DZDU DZSUDU DUSUEZ EZDU EZDU	5 8 2 2 5 8	36,00 59,00 62,50 70,00 47,00 67,00	20,00 20,00 20,00 20,00 20,00 20,00	20, 24, 25, 28, 32, 33, 35, 37, 40, 43, 48, 54, 55, 57, 60, 67, 78, Ap. kostenloses WLAN, Wanderbares Deutschland, Bett+Bike
55608 Berschweiler							
FZ	Pension Buss P*** (Bildanzeige Seite 48) Hauptstraße 23+25, Fon +49 6752 - 943596, Fax 943600, mail@buss-ferienwohnung.de	7	DZDU DBDU	2 1	23,00 23,00		3, 12, 20, 24, 25, 27, 28, 31, 33, 48, 55, 78
G	Landgasthaus & Pension Schmidthöfer G*** (Bildanzeige Seite 48) Rathausstraße 26, Fon +49 6752 - 8556, Fax 136462 schmidthoefer@t-online.de, www.schmidthoefer.de	14	EZDU DZDU DBDU	1 5 1	33,00 28,50 28,50	11,50 11,50 11,50	20, 24, 28, 32, 33, 35, 40, 48, 54, 55, 57, 60, 63, 66, 75, 78
54422 Börfink							
FZ	Landhaus zur Alten Mühle (Bildanzeige Seite 48) Landhaus zur Alten Mühle, Dorfstraße 33 Tel.: +49 6782 - 2000, pallotz@icloud.com	5	DZDU	10	38,00	15,00	3, 5, 12, 23, 25, 26, 28, 31, 32, 33, 35, 48, 54
55758 Bruchweiler							
G	Gasthaus-Pension Burgkeller, Inh. Irma Löh (Bildanzeige Seite 48) Idarwaldstr. 10, Fon +49 6786 - 1496, Fax 1497 gastwirt@web.de, www.zumburgkeller.de	18	EZDU DZDU	2 8	35,00 35,00		33, 35, 54, 55, 62 Kinder- u. Beistellbett
55758 Herborn							
PS	Pension Schmähler (Bildanzeige Seite 48) Heuacker 20, Fon +49 6781 - 35320 www.pension-schmaehler.de, pension.schmaehler@t-online.de	13	DZDU	6	25,00		3, 23, 26, 33, 35, 48, 55, 78
55756 Herrstein							
FZ	Doris Hansen (Bildanzeige Seite 48) Uhrturmstraße 6, Fon +49 6785 - 7791	5	DZDU	2	30,00		3, 12, 20, 23, 28, 33, 40, 48, 52, 55, 60, 65, 66, 77, Kühlschrank, ab 2 Nächten 25,00 EUR
PS	Pension „Zur Zehntscheune“, Fam. Schneider (Bildanzeige Seite 48) Schlossweg 13, Fon u. Fax +49 6785 - 1658 info@zehntscheune.de, www.zehntscheune.de	11	EZDU DZDU TWDU FZDU	1 4 4 1	30,00 30,00 30,00 30,00		11, 12, 23, 33, 35, 54, 55, 66, 76, 77, Ferienwohnung 40,00 EUR ab 3 Nächten, Mai- Ende Okt., kein Ruhetag
55743 Idar-Oberstein							
H	Berghotel Kristall (Bildanzeige Seite 49) Wiesenstraße 50, Fon +49 6781 - 96960, Fax 969649 info@berghotel-kristall.de, www.berghotel-kristall.de	54	EZDU EZSUBD DZDU DZSUBD	24 3 24 3	62,00 92,00 42,50 67,50	24,50 24,50 24,50 24,50	1, 3, 18, 19, 23, 20, 17, 28, 31, 21, 25, 24, 78, 80, 82, 84, 58, 60, 61, 54, 75, 74, 81 Wanderbares Deutschland
H	Bernstein-Hotel Kohl (Bildanzeige Seite 48) Am Steiger 19, Fon +49 6781 - 22511 hotel-kohl@freenet.de, www.hotelkohl.de	14	DZ	7	40,00		5, 17, 24, 27, 33, 35, 36, 38, 48, 55, 63, 66, 68, 75, 78
H	City Hotel (Bildanzeige Seite 49) Otto-Decker-Str. 15, Fon +49 6781 - 50550, Fax 505550 info@cityhotel-idar-oberstein.de, www.cityhotel-idar-oberstein.de	21	DZ EZ	8 5	42,50 60,00		13, 20, 24, 28, 36, 38, 39, 40, 43, 48, 60, 63, 66, 69, 75, 77
H	Diamanhotel Handelshof*** (Bildanzeige Seite 49) Tiefensteiner Str. 235 Fon +49 6781 - 93370, Fax 933750 info@diamanhotel-handelshof.de, www.diamanhotel-handelshof.de	34	EZ classic DZ classic DZ deluxe 3-Bett classic	1 9 3 2	65,00 48,00 64,00 45,50		5, 6, 11, 12, 20, 23, 24, 25, 26, 27, 28, 33, 36, 38, 39, 40, 41, 43, 48, 52, 54, 55, 60, 63, 65, 66, 69, 75, 78, 79 Bett & Bike
H	Edelstein-Hotel (Bildanzeige Seite 49) Hauptstr. 302, Fon +49 6781 - 50250, Fax 502550 Edelstein-Hotel@t-online.de, www.edelstein-hotel.de	20	DZ EZ	7 6	47,50 65,00		5, 24, 27, 33, 35, 36, 38, 40, 43, 48, 57, 58, 63, 66, 73, 75, 77, 78
H	Hosser's Hotel Restaurant *** (Bildanzeige Seite 49) Weierbacher Str. 70, Fon +49 6784 - 2221 mail@hotelhosser.de, www.hotelhosser.de	25	DZ EZ	12 3	49,50 69,00	13,00 13,00	3, 6, 13, 18, 20, 22, 24, 27, 28, 32, 33, 35, 36, 37, 38, 39, 40, 41, 43, 48, 52, 54, 57, 62, 63, 66, 67, 75, Wanderbares Deutschland, Bett & Bike

HOTELS - PENSIONEN - PRIVATZIMMER

Betriebsart	Gesamtbettenzahl	Zimmertypen	Anzahl	Preis Ü/F p.P. - Nacht EUR ab N.1	Zuschlag HP p.P./EUR	Ausstattungsmerkmale
55743 Idar-Oberstein						
LG Landgasthof Schuck G*** Am Kirchberg 1, Fon +49 6784 - 98360 landgasthofschuck@t-online.de, www.landgasthofschuck.de	1 8 4	EZ DZ FZ	1 4 1	43,00 37,00	15,00	11, 14, 17, 20, 23, 24, 26, 29, 31, 32, 33, 36, 38, 39, 40, 43, 48, 54, 63, 66, 75 * 37,00 EUR pro Person - Kind 14,00 EUR bei 2 Vollzahler / ab 3 Nächten 36,00 EUR
H Schloßschenke Hauptstr. 442, Fon +49 6781 - 22853, Fax 1233 info@schlosschenke-oberstein.de, www.schlosschenke-oberstein.de	29	DZ DRB DZ als EZ	10 3	43,00 35,00 58,00		20, 24, 27, 36, 38, 40, 43, 66, 77
55758 Kempfeld						
H Gartenhotel Hunsrücker Fass **** (Bildanzeige Seite 50) Hauptstr. 70, Fon +49 6786 - 9700, Fax 970100 info@gartenhotel-hunsruecker-fass.de, www.gartenhotel-hunsruecker-fass.de	39	DZDU EZDU	19 1	55,00 72,00	25,00	2, 5, 6, 20, 21, 22, 24, 25, 26, 27, 28, 32, 33, 35, 38, 39, 43, 54, 55, 56, 57, 62, 66, 67, 68, 69, 75, 78 Wanderbares Deutschland
H Wildenburger Hof (Bildanzeige Seite 50) Wildenburger Str. 17, Fon +49 170 5076529, Fax +49 6786 - 7131 info@wildenburger-hof.de, www.wildenburger-hof.de	20	EZDU DZDU	1 10	50,00 40,00		3, 24, 33, 35, 48, 55, 60, 75, 78 ab 3 Tage Aufenthalt -10% (nicht über Feiertage oder Messen)
FZ Birgits Kräuterherberge (Bildanzeige Seite 50) Hauptstraße 32, Fon +49 6786 - 7009 oder +49 151 - 17888405 info@kraeuterherberge.de, www.kraeuterherberge.de	4	DZDU	2	28,00		3, 11, 12, 20, 21, 23, 25, 26, 28, 33, 66, 71, 75, Bett+Bike
55606 Kirn-Rudolfshaus						
H Land-gut-Hotel Forellenhof ***superior (Bildanzeige Seite 50) Reinhartsmühle Fon +49 6544 - 373, Fax 1080 info@hotel-forellenhof.de, www.hotel-forellenhof.de	56	EZDU EZBD DZDU DZBD		65,00 65,00 52,50 55,00	25,00	5, 15, 18, 19, 20, 25, 27, 28, 32, 33, 40, 41, 43, 52, 56, 60, 61, 62, 63, 65, 66, 67, 73, 79, Wan- derbares Deutschland, Reisen für Alle – Barrierefreiheit geprüft
55606 Kirn-Sulzbach						
FZ Gästehaus Vorbek P*** (Bildanzeige Seite 55) Niederhof 5 Fon +49 6752 - 3164 oder 943971 info@haus-vorbek.de, www.haus-vorbek.de	8	EZDU DZDU DZDU DZDU	1 1 1 1	45,00 40,00 40,00 35,00		5, 11, 12, 20, 21, 23, 25, 26, 28, 31, 33, 35, 36, 38, 39, 40, 46, 48, 52, 55, 59, 60, 63, 66, 69, 70, 71, 75, 78, 79
55743 Kirschweiler						
FZ Pension Jutta Dech (Bildanzeige Seite 50) Oldenburger Str. 7, Fon +49 6781 - 3240	6	DZDU	3	25,00		3, 20, 23, 25, 33, 35, 55, 78
55758 Langweiler						
H Klosterhotel Marienhöh **** (Bildanzeige Seite 51) Marienhöh 2-10, Fon +49 6786 - 292990, Fax 29299-99 www.klosterhotel-marienhoeh.de	122		4 24 3 1	39,50 85,00 100,00 140,00	39,00	24, 26, 33, 44, 45, 55, 57, 58, 64, 75 Wanderbares Deutschland, Kinderfreundliche Unterkunft
55758 Mörschied - Ortsteil Harfenmühle						
PS Restaurant „Harfenmühle“ P*** (Bildanzeige Seite 57) Harfenmühle 2, Fon +49 6786 - 1304 mail@harfenmuehle.de, www.harfenmuehle.de	8	EZDU DZDU MBZDU	4	58,50 43,50 33,50		5, 14, 15, 19, 21, 23, 25, 26, 27, 28, 33, 34, 38, 41, 48, 49, 54, 55, 57, 60, 64, 66, 70, 71, 75, 79, Bett+Bike, weitere Infos:siehe Camping Harfenmühle
55758 Niederwörresbach						
Turnerheim der KTV Nahetal-Niederwörresbach Frau Bank, Mühlenweg 4, Fon +49 6785 - 7335 reservierung@ktv-nahetal.de, www.ktv-nahetal.de	30	EZDU TWDU DBDU MBZDU	4 4 6 1	24,00 21,00 21,00 21,00		3, 23, 33, 48, 75
55758 Schauraen						
G Gasthof Zuck Talstraße 2, Fon +49 6786 - 1844, Fax 1894 info@gasthof-zuck.de, www.gasthof-zuck.de	15	EZDU DZDU DZDU	1 4 3	55,00 34,50 37,50		20, 21, 23, 25, 28, 32, 33, 40, 54, 55, 78
55758 Veitsrodt						
H Hotel-Restaurant Sonnenhof, Frau Brusius (Bildanzeigen Seite 51,60) Hauptstraße 16A, Fon +49 6781 - 93390, Fax 933933 mail@sonnenhof-veitsrodt.de, www.sonnenhof-veitsrodt.de	44	kl. EZDU EZDU DZDU - DZBD kl. DZ kl. ZWBZ	2 8 12 2 2	50,00 55,00 42,50 37,50 32,50	18,00	2, 5, 18, 19, 20, 24, 25, 26, 27, 28, 32, 33, 35, 36, 38, 39, 40, 41, 43, 44, 48, 52, 54, 55, 57, 58, 60, 61, 62, 63, 65, 66, 69, 75, 77, 78, 79

FERIENWOHNUNGEN - FERIENHÄUSER

Betriebsart	Bett+Bike	Wohnungstypen	Größe in m²	Anzahl	Personen	Preis Ü p.WE/N (inkl. Endreinigung u. Nebenkosten bei 2er Belegung)	Zuschlag je weitere Person buchbar ab ... Nacht - Nächten	Anzahl Schlafzimmer	Anzahl Wohn-/Schlafzimmer	Ausstattungsmerkmale	
55765 Abentheuer											
FW Ferienwohnung Zeiträume F**** (Bildanzeige Seite 51) Mühlenbergstraße 4, 55767 Abentheuer, Fon + 49 6782 - 8763293, info@zeitraume.eu, www.zeitraume.eu	FW	50	2-4	60,00	10,00	1	1	2, 5, 11, 14, 20, 25, 27, 29, 33, 35, 38, 43, 48, 55, 56, 60, 66, 70, 71, 75			
55758 Allenbach											
FH Ferienhaus Clarissa F**** (Bildanzeige Seite 51) Hauptstraße 18, Fon + 49 6781 - 367534, christian.haag@web.de		125	1	2-7	75,00	8,00	2	3	1	5, 12, 21, 29, 31, 33, 39, 48, 66, 70, 71, 75	
FW Gäste-Domizil Edel-Zeit F**** - F**** (Bildanzeige Seite 52) Familie Conrad, Hauptstr. 3, Fon und Fax +49 6786 - 2496, Handy: +49 160 - 2553757 goldcon@web.de, www.domizil-edelzeit.de	FW	49	1	1-2	85,00		1	1		F**** F**** Für alle Wohnungen: 12, 14, 20, 23, 26, 27, 28, 29, 31, 33, 46, 48, 55, 66, 70, 71, 75	
55608 Bergen											
FW Ferienwohnung bei Bauer'sch (Bildanzeige Seite 52) Anke und Frank Wegat, Hauptstrasse 47, Fon + 49 6752 - 8553 fewobeibauersch@aol.de, www.ferienwohnung-hunsrueck.de	FW	70	1	2	40,00	5,00	2	1		5, 11, 21, 27, 29, 31, 33, 36, 38, 48, 55, 66, 75, 76	
55608 Berschweiler											
FW Ferienwohnung Buss F*** (Bildanzeige Seite 48) Hauptstr. 23+25, Fon +49 6752 - 943596, Fax 943600, mail@buss-ferienwohnung.de		4	80	1	4	42,00	8,00	1	1	1	5, 11, 12, 20, 23, 25, 28, 31, 33, 48, 55, 59, 66, 76
55765 Birkenfeld											
FH Campingpark Waldwiesen (Bildanzeige Seite 58) Waldwiesen 1, Inh. I. Schueller, Fon +49 6782 - 5215, Fax 5219 info@waldwiesen.de, www.waldwiesen.de „Qualität Deutschland 1“		8 4 3	110 36 15	1 1 3	4-8 2-4 2-3	120,00 58,00 37,00	8,00 8,00 5,00	3 3 3	3 1 3	4, 5, 11, 12, 19, 20, 21, 25, 26, 27, 29, 31, 33, 36, 38, 39, 41, 43, 46, 48, 49, 52, 55, 56, 59, 60, 62, 66, 70, 71, 75, buchbar ab 1-2 Nächten gegen Aufpreis	
55743 Fischbach											
FW Ferienwohnung Eulennest F*** Hauptstraße 98, Fon + 49 173 - 6698253	FW	42	1	2	40,00		2	1		11, 12, 25, 29, 31, 33, 35, 38, 52, 60, 66, 75, 77	
55743 Gerach											
FW Ferienwohnung Schmidt Friedhofsweg 1, Fon +49 6785 - 659 schmied.thomas@t-online.de, www.ferienwohnung-gerach.de		6	75	1	2-6	30,00	8,00	2	2	1	11, 25, 31, 33, 35, 55, 59, 60, 66
55756 Herrstein											
FW Ferienwohnung Baumhardt F*** (Bildanzeige Seite 52) Familie Baumhardt Bergstraße 10, Fon + 49 6785 - 1518, Fax 9999908 Achim.Baumhardt@t-online.de	FW	105	1	1-5	55,00	10,00*	1	2		5, 11, 12, 26, 29, 38, 39, 46, 48, 55, 59, 60, 66, 75 ab 4 Übernachtungen 50,00 Kinder bis 6 Jahre frei *ab 4. Nacht: 8,00 je weitere Pers.	
FH Ferienhaus Lebold (Bildanzeige Seite 52) Hauptstraße 48, Fon + 49 151 - 65180261, ferienhaus.lebold@t-online.de, www.ferienhaus-lebold.de	FH	100		4	70,00	10,00	3	2		5, 11, 12, 20, 25, 29, 33, 35, 38, 46, 48, 65, 70, 71, 75	
FH Steinäckerhof, Fam. Leroch F**** (Bildanzeige Seite 52) Neuer Weg, Fon +49 6785 - 7427, Fax 998748 info@steinaeckerhof-leroch.de, www.steinaeckerhof-leroch.de	FW	4 2	73 55	2 1	2-4 2	65,00 60,00	5,00 5,00	1 1	2 1	5, 8, 11, 12, 20, 31, 33, 55, 59, 66, Kinderfreundliche Unterkunft, Aufpreis bei Kurzaufenthalt	
FW Ferienwohnung Georg u. Elke Nagel F*** (Bildanzeige Seite 52) Am Teich 1, Fon +49 6785 - 7432 ferienwohnung-nagel@t-online.de	FW	3	70	1	1-3	45,00	10,00	3	2	5, 11, 12, 20, 26, 31, 33, 46, 48, 59, 66, 71, 75, bequeme Einkaufsmöglichkeit, ebener sep. Eingang	
FH Ferienziel Fischbachtal, Monika Wolf Neuer Weg 11, Fon +49 6785 - 233		4	85	2	1-4	40,00	5,00	1	2	5, 11, 12, 25, 31, 33, 35, 48, 55, 59, 66	
55758 Hettenrodt											
FW Ferienwohnung Brillant am Nationalpark Hunsrück-Hochwald F**** Am Dicken Stein 18, Fon +49 6781 - 933038, Fax 44929 mail@fewo-brillant.de, www.fewo-brillant.de	FW	85	1	2	74,00	1 Pers. a. A.	3	1	1	5, 12, 20, 25, 26, 27, 29, 31, 33, 36, 46, 48, 52, 56, 59, 60, 66, 71, 75, Infrarotkabine	
FW Ferienwohnung Ursula Jungbluth F*** (Bildanzeige Seite 54) Am Dicken Stein 24, Fon und Fax +49 6781 - 3472 www.ursulajungbluth.de	FW	4	75	1	4-5	40,00	7,00	1	2	25, 26, 33, 35, 48, sep. Eing., Beistellb., sep. Wohnz.	

FERIENWOHNUNGEN - FERIENHÄUSER

Betriebsart	Bett/Bike	Wohnungstypen	Größe in m²	Anzahl	Personen	Preis Ü p.WE/N (inkl. Endreinigung u. Nebenkosten bei 2er Belegung)	Zuschlag je weitere Person	buchbar ab ...	Nacht - Nächten	Anzahl Schlafzimmer	Anzahl Wohn-/Schlafzimmer	Ausstattungsmerkmale
55758 Veitsrodt												
FW Ferienwohnung Höllentalhof (Bildanzeige Seite 56) Höllentalhof, Fam. Layendecker, Fon +49 6781 - 31213, Fax 360815 rosemarilayendecker@gmail.com	4	60	1	2-4	30,00	10,00	3	1	1	5, 11, 12, 31, 33, 55, 59, 66, 76		
55758 Vollmersbach												
FW Ferienwohnung Wild (Bildanzeige Seite 56) Flurstraße 13, Fon +49 170 - 7747196, Fax +49 25549 - 9198311 info@fewo-wild-io.de, www.fewo-wild-io.de	5	117	1	1-5	60,00	15,00	3	3	5	5, 11, 29, 31, 33, 35, 48, 55, 59, 60, 66, sep. Eing, WC, SPK, Galerie, Kurzaufenthalt gegen Aufpreis möglich		
55758 Weiden												
FH Ferienhof Faust - Heuherberge (Bildanzeige Seite 56) Zum Dreschplatz 4, Fon +49 6785 - 7517, Fax 943267 info@ferienhof-faust.de, www.ferienhof-faust.de	10 6	120 55	1 1	1-6 1-4	a. A. a. A.	a. A. a. A.	7 7	3 2	1 1	3, 5, 23, 24, 25, 28, 31, 33, 35, 48, 55, 59, 66, 78, Aufpreis bei Kurzaufenthalt		
55758 Wickenrodt												
FW Ferienwohnung Peltz Hauptstraße 1, Fon +49 6785 - 999158 info@urlaubfueralle.de, www.urlaubfueralle.de	4 6	55 75	1 1	2-4 2-6	55,00 65,00	5,00 5,00	3 3	2 2		5, 11, 12, 20, 31, 33, 48, 55, 66		

CAMPING

55765 Birkenfeld												
Campingpark Waldwiesen, Inh. I. Schueller in der Nähe der Deutschen Edelsteinstraße Fon +49 67 82 - 52 15, Fax +49 67 82 - 52 19 info@waldwiesen.de www.waldwiesen.de (Bildanzeige Seite 58)	Parkähnlicher **** Naturcampingplatz am Nationalpark Hunsrück-Hochwald, mit Schwimmteich 2.000qm (kontrolliertes EG-Gewässer), Kinderspielplätze, Naturisten-Sonnenterrasse, eine grüne Oase der Ruhe im Naturpark Saar-Hunsrück mit vielen romantischen und abenteuerlichen Wanderwegen (Traumschleifen), kostenlose Mineraliensuche, Kreisstadt mit 28 Restaurants und gr. Einkaufszentrum 400m, ideal für Familien mit Kindern, Senioren, Jugend- und Familienfreizeiten auf unserer großen Gruppenzeltweise mit offenen Feuerstellen. Die Mineralienstadt Idar-Oberstein und Edelsteinstraße sind nur 14 km entfernt von hier. Überall gibt es WLAN! Hunde sind willkommen. Unsere verschiedenen Mietunterkünfte: 1 Ferienhaus, 1 Ferienappartement, 3 Campingpods, 3 Mietwohnwagen, weitere Mietunterkünfte sind geplant. Neu: Auto- und E-Bike Verleih nur 800 m entfernt. Genießen Sie die einmalige Nähe unserer Kreisstadt mit ihren vielen Einrichtungen und Angeboten, alles fußläufig zu erreichen. Freuen Sie sich auf einen Urlaub der besonderen Art, ohne Animation.											
55758 Mörschied - Ortsteil Harfenmühle												
Campingplatz „Harfenmühle“ ***** Harfenmühle 2 Fon +49 6786 - 1304 mail@harfenmuehle.de www.harfenmuehle.de (Bildanzeige Seite 57)	Der familienfreundliche 5-Sterne Camping Harfenmühle steht für Erlebnis inmitten der Natur, mit verwunschenen Bachläufen, unterschiedlichen Wald- und Freiflächen, Zonen der Entspannung und Bereichen für sportliche Aktivitäten für Jung und Alt, wie Tischtennis, Fußball, Tennis, Sauna, Schwimmen u.v.m. Jeden Morgen um 10:15 Uhr beginnt der Tag auf Ihrem Camping Harfenmühle mit Edelsteinsuche für die kleinen Gäste. Mit dem eigenen Zelt, Wohnwagen, im Gästezimmer, Ferienhaus, barrierefreien Mobilheim oder in einem der Chalets verbringen Sie einen erholsamen Urlaub. Das gemütliche Restaurant Harfenmühle bietet Ihnen Gerichte für den kleinen bis großen Hunger.											
Wohnmobilstellplatz Hunsrück Harfenmühle 2 Fon +49 6786 - 1304 mail@harfenmuehle.de www.harfenmuehle.de (Bildanzeige Seite 57)	Der Wohnmobilstellplatz Hunsrück liegt in Mörschied, Ortsteil Harfenmühle. Die großzügigen Stellplätze haben alle Stromanschluss und eine ganzjährige Ver- und Entladungsstation für Reisemobile ist vorhanden. Auf dem Platz gibt es ein gemütliches Restaurant, mehrere Spielplätze und viele Annehmlichkeiten mehr. Die historische Wasserschleiferei liegt 150 m vom Stellplatz entfernt und die Traumschleife STUMM-Eisenhütten-Weg startet direkt vom Platz. Keine Lust das Reisemobil zu benutzen um die Deutsche Edelsteinstraße zu entdecken? Kein Problem - mieten Sie sich einfach ein VW Caddy als 5- oder 7-Sitzer.											
55758 Sensweiler												
Campingplatz Sensweiler-Mühle, Ute Pick An der B 422, Fon +49 6786 - 2395 oder +49 6781 - 3253, Fax +49 6781 - 35147 info@sensweiler-muehle.de www.sensweiler-muehle.de (Bildanzeige Seite 58)	Landschaftlich wunderschön am Idarbach gelegener Campingplatz in direkter Nähe zum Nationalpark Hunsrück-Hochwald, direkt am Premium-Wanderweg Saar-Hunsrück-Steig mit den Traumschleifen. Ein Eldorado für Wanderer. Forellenangeln in 800 m Entfernung. Gepflegtes Sanitärhäuschen mit Duschen, Waschmaschine, Trockner, Spülraum etc. Spielplatz. Vermietung von Wohnwagen, Zimmern und Ferienwohnung. Wohnmobilstellplätze. WLAN kostenlos. Sonderpreise in der Vor- und Nachsaison und für große Gruppen. Campingplatz von Nov. - Feb. geschlossen.											
Waldcampingplatz „Oberes Idartal“ Horst Habermeier, An der B 422 Fon +49 6786 - 2114, Fax 2222 cpoberesidartal@aol.com www.oberes-idartal.de (Bildanzeige Seite 58)	Ruhiger Naturcampingplatz, beiderseits des Idarbaches gelegen und von ausgedehnten Wäldern umgeben, die zum Wandern und Spaziergehen einladen. Der Platz liegt nur wenige Meter vom neuen Nationalpark Hunsrück-Hochwald entfernt. Der Premiumwanderweg Saar-Hunsrück-Steig ist weniger als 500 m entfernt. Gepflegte Sanitäranlage, Spül-/Waschraum mit Waschmaschine und Trockner, Babybade- und -wickelraum, Aufenthaltsraum, Grillplätze und Grillhaus, Kinderspielplatz mit Hüpfkissen, Tischtennis, Billard, Boule, Pferde- und Ziegenhaltung, Einkaufsmöglichkeit, Brötchenservice. Ganzjährig geöffnet. Vermietung von Wohnwagen und Ferienwohnung.											

EDELSTEINBETRIEBE

Besichtigung, Vorführung	Produktpalette / Dienstleistungen	Öffnungszeiten	Bemerkungen
55758 Bruchweiler			
Lemke GmbH - Technische Steine Inh. Jürgen Dreher, Idarwaldstr. 19 Fon +49 6786 - 1854, Fax 7274 info@lemke-laborbedarf.de www.lemke-laborbedarf.de	Achatthalde zum Selbstsuchen, diverse andere Steine, Achatwaren	Mo. - Fr. 9.00 - 12.00 Uhr 14.30 - 17.00 Uhr Sa. 9.00 - 12.00 Uhr u. nach Vereinbarung	Ausstellungsräume jetzt im 1. Stock, Außengelände
55743 Idar-Oberstein			
Edelstein-Erlebniswelt Gottlieb & Söhne GmbH, Nahestraße 42 (50m vom Bahnhof), Fon +49 6781 - 2050, Fax 205205 info@edelstein-erlebniswelt.de www.edelstein-erlebniswelt.de	bis 150 Pers. Gold-, Silber- u. Edelsteinschmuck, Mineralien, Direktverkauf von über 40 Firmen, Factory Outlet für Schmuck, Edelsteine und Mineralien	Mo. - Fr. 9.00 - 18.00 Uhr Sa. 10.00 - 18.00 Uhr So. - u. Feiert. 10-18 Uhr (Karfr. - 1.11. ohne Factory Outlet)	Europas einmalige Attraktion „Edelstein-Erlebniswelt“, große Edelstein-Schürfstelle für Kinder, Schleifvorführungen für Gruppen, eigener Parkplatz
Edelsteinschleiferei Peter Lind Mainzer Straße 24, Stadtteil Idar Fon +49 6781 - 5622471, Fax 23932 plind@t-online.de www.edelstein-schleiferei.de	Einzelhandel - Großhandel, große Auswahl auf 3 Etagen: Mineralien, Schmuckedelsteine, Kristalle, gebohrte Steine, Rohsteinlager, Schmuck in Gold und Silber, Informationen - Fortbildungen - Ausstellungen www.edelsteinschleiferei-shop.de	Mo. - Fr. 9.30 - 17.30 Uhr Parkplätze direkt am Haus	Freier Eintritt, Besichtigung der Werkstatt möglich, auch für Gruppen nach Anmeldung, Schleifvorführungen gegen Kostenbeitrag, Arrangements mit städtischen Sehenswürdigkeiten und Gastronomie
H.Stein – Ihre Goldschmiede am Marktplatz Oberstein (Bildanzeige Seite 61) Hauptstr. 434, Fon +49 6781 - 367218 und 24051 info@h-stein.de, www.h-stein.de	Schmuckstücke aus eigener Werkstatt und von Designern aus unserer Region, Anfertigungen nach Ihren Wünschen, Reparaturen und Umarbeitungen	Dienstag bis Samstag 11.00 - 13.00 Uhr und 14.00 - 17.00 Uhr	Wir freuen uns auf Ihren Besuch Stefanie Dingel und Hagen Stein
Ulrike Weyrich – Design in Edelstein (Bildanzeige Seite 61) Inhaber Peter Weyrich, Hauptstraße 72 Fon + 49 6781 – 42267, Fax + 49 6781 - 46202 info@ulrike-weyrich.de	nach Voranm. Fantasievoll gestaltete Edelsteincolliers, Farbsteinschmuck in Gold und Silber, Ringe und Ohrschmuck, individuelle Einzelanfertigungen	Mo - Do 9.00 - 12.00 und 13.30 - 17.00 Fr 09.00 - 12.00 und nach telefonischer Absprache	
55743 Kirschweiler			
Edelsteinhaus Erwin Hess e.K. (Bildanzeige Seite 61) Schulstraße 4 Fon + 49 6781 – 3449, Fax + 49 6781 - 31748 info@edelsteinhaus.com	nach Voranm. Edelsteine, Schmuck, Mineralien	Mo - Fr 9.00 - 12.00 und 13.00 - 17.00 Sa + So nach Voranmeldung	um Voranmeldung wird gebeten
H + B Homberg + Brusius Auf der Lay 31 Fon +49 6781 - 35036, Fax 35035 HombergBrusius@t-online.de www.schneid-und-schleifmaschinen.net	1 - 50 Pers. Hobby- u. Profi- Schneid-, Schleif- u. Polier-Maschinen, z. Bearb. von (Edel-)Steinen u. anderem Material, Diamant-Bohrer u. -Sägeblätter, Hdl. in Zubehör, Schleifmittel, Roh(edel)steine (eig. Import), Geschenkartikel aus Stein.	Mo. - Fr. 9.00 - 12.00 Uhr und 13.30 - 17.00 Uhr, Sa. nach Vereinbarung Letzter Einlass 11.30 u. 16.30 Uhr, Gruppen über 10 Pers. nach Vereinb.	Ausstellung, Beratung und Verkauf (Eintritt frei, alles unverbindlich). Parkmöglichkeiten vorhanden. Gerne beraten wir Sie.
55758 Mackenrodt			
Armin Schappert Hauptstraße 41, Fon +49 6781 - 33422, Fax 36274	nach Vereinb. geschliffene Edelsteine + Geschenkartikel	Mo. - Fr. 8.30 - 13.00 Uhr, Mo. - Mi. 14.30 - 16.30 Uhr	Ausstellung, Edelsteinschleiferei

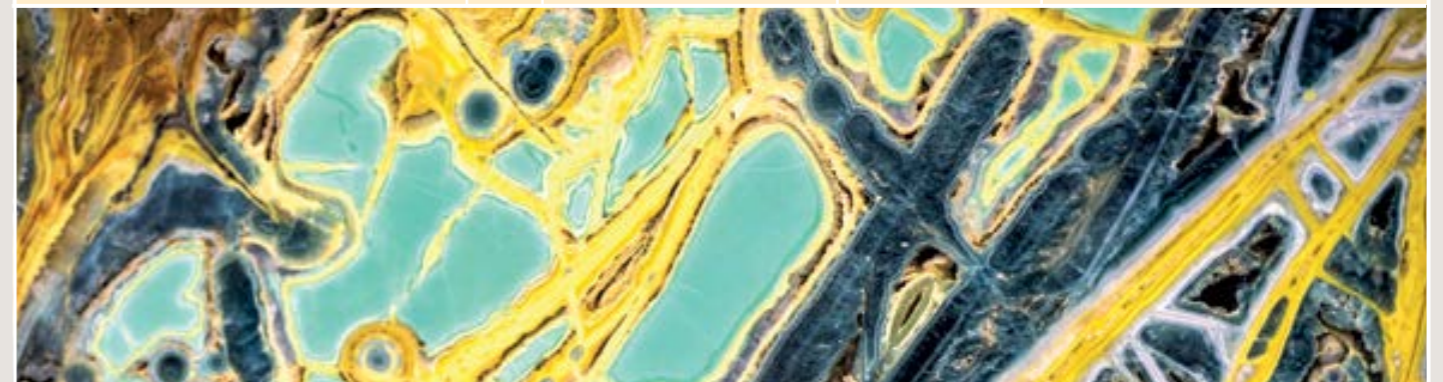

GASTRONOMIE



Sitzplätze INNEN

Sitzplätze AUSSEN

Ruhetag

Öffnungszeiten

Bemerkungen

55756 Herrstein					
Café Restaurant Zehntscheune, Fam. Schneider Schlossweg 13 (im hist. Ortskern) (Bildanzeige Seite 48) Fon - Fax +49 6785 - 1658 info@zehntscheune.de, www.zehntscheune.de	110	50	Mai - Okt. kein Ruhetag	11.00 - 21.00 Uhr	hausgebackene Kuchen und Torten, Hunsrücker Spezialitäten, durchgehend warme Küche. Im historischen Ortskern gelegen. Busse willkommen.
55743 Idar-Oberstein					
Idarer Brauhaus (Bildanzeige Seite 59) Hauptstr. 84 (Schleiferplatz Idar), Fon +49 6781 - 5685505 reservierungen@idarer-brauhaus.de www.facebook.com/pages/Idarer/Brauhaus/882543758472507	ca. 150	ca. 90	Kein Ruhetag	9.00 bis mindestens 23.00 Uhr, am Wochenende länger	Durchgehend warme Küche bis 22.00 Uhr Frühstück 9.00-11.30 Uhr, werktags Mittagstisch 12.00-14.00 Uhr barrierefrei, kinderfreundlich (Wickeltisch, Kinderstühle, Spielecke)
Restaurant Kammerhof (Bildanzeige Seite 60) Inh. Elke Haupt, In der Kammer Fon +49 6781 - 24348, Fax 367834 kammerhof@t-online.de, www.restaurant-kammerhof.de	120	100	Montag	01.04. - 30.09.: Di bis So 11.30 - 22.00 Uhr 01.10. - 31.03.: Di bis Fr 16.00 - 22.00 Uhr Sa u. So 11.30 - 22.00 Uhr	Großer Parkplatz, Biergarten, Spielplatz. Ausgezeichnete Nahweine, vielseitiges Speisenangebot
55758 Mörschied - Ortsteil Harfenmühle					
Restaurant-Brasserie Harfenmühle (Bildanzeige S. 57) Harfenmühle 2, Fon +49 6786 - 1304 mail@harfenmuehle.de, www.harfenmuehle.de	55	40	Mai - Ende Okt., kein Ruhetag	Küche: 12.00 - 21.00 Uhr	Gemütlich, liebevoll eingerichtetes Restaurant mit durchgehend warmer Küche. Terrasse mit Blick auf eine wunderbare Naturlandschaft und Spielplatz nebenan.
55758 Veitsrodt					
Hotel-Restaurant Sonnenhof (Bildanzeigen S. 51, 60) Karin Brusius, Hauptstr. 16a Fon +49 6781 - 93390, Fax 933933, mail@sonnenhof-veitsrodt.de, www.sonnenhof-veitsrodt.de	160	30	Montag	Di. - Sa. 17.00 - 22.00 Uhr So. und Feiertage 11.00 - 14.00 Uhr	großer Parkplatz, behindertengerecht



Marktplatz Oberstein, Idar-Oberstein



Globus SB-Warenhaus
die Einkaufswelt für die ganze Familie



mit eigener Metzgerei- und Bäckereiproduktion, Fisch- und Käsetheke, Sushi- und Salatbar, Restaurant, Café, Getränke-Center, Autocenter, Tankstelle und Waschstraße. Außerdem finden Sie bei uns eine Apotheke, einen Frisör, ein Blumengeschäft, einen Optiker und einen Schlüsseldienst.



Idar-Oberstein

Globus Handelshof

St. Wendel GmbH & Co. KG, Betriebsstätte Idar-Oberstein
Zwischen Wasser 13, 55743 Idar-Oberstein
Telefon: 06784 80-0, E-Mail: info-sbwi-o@globus.de
(Gesellschaftssitz: Am Wirthembösch, 66606 St. Wendel)

www.globus-idar-oberstein.de

Wichtig!

Wissenswertes

Wichtige Hinweise zur Nutzung des Gastgeberverzeichnisses:

Das Gastgeberverzeichnis dient der Absatzförderung und der Information. Es gibt nur die Informationen wieder, die der Leistungsträger den Tourist-Informationen EdelSteinLand zur Erstellung des Kataloges gegeben hat. Aus falschen Angaben oder nicht erfüllten Leistungszusagen kann keine Schadensersatzpflicht gegenüber den Tourist-Informationen EdelSteinLand abgeleitet werden. Die Tourist-Informationen EdelSteinLand treten nicht als Vermieter, sondern als Vermittler auf. Ein Beherbergungsvertrag kommt nur zwischen dem Gast und dem Vermieter zustande. Die im Verzeichnis angegebenen Preise entsprechen denen zum Zeitpunkt der Erhebung (Sept./Okt. 2018). Den genauen Preis für Ihren Reisezeitraum können Sie beim Vermieter direkt erfragen, da der Preis je nach Aufenthaltsdauer und Saisonzeit variieren kann. **Hotels, Pensionen, Ferienzimmer:** Die angegebenen Preise beziehen sich auf eine Übernachtung pro Person inkl. Frühstück. **Ferienwohnungen, Ferienhäuser:** Die angegebenen Preise beziehen sich auf eine Übernachtung für 1 - 2 Personen ohne Frühstück inklusive Handtücher, Bettwäsche, Endreinigung und Nebenkosten für Heizung, Strom, Wasser etc. **Allgemeiner Hinweis:** Alle Angaben in diesem Katalog wurden von der Redaktion nach bestem Wissen erstellt und sorgfältig überprüft. Sie entsprechen dem Stand der Drucklegung im Dezember 2018. Dennoch sind inhaltliche Fehler nicht vollständig auszuschließen. Für die Richtigkeit und Vollständigkeit der Angaben kann keine Haftung übernommen werden.



Anreise

Im EdelSteinLand ist immer Hochsaison. Ob mit dem Zug, dem PKW, dem Flugzeug oder Bus. Sie erreichen uns ganz bequem von überall.

MIT DEM ZUG:	MIT DEM PKW:	MIT DEM FLUGZEUG:	ÖPNV:
RegionalExpress/RegionalBahn •Frankfurt•Mainz•Bad Kreuznach •Bad Münster am Stein-Eberburg •Bad Sobernheim•Kirn•Idar-Oberstein•Neubrück•Saarbrücken	Von Norden/Süden über die A61, Ausfahrt Waldlaubersheim und Dreieck Nahetal – Ausfahrt Idar-Oberstein. (Folgen Sie Ihrem Navi über die B 50 nur dann, wenn Sie Zeit haben, ist wenig kürzer doch dauert erheblich länger) Von Westen/Benelux/Frankreich über die A1/A62, Ausfahrt Idar-Oberstein. Die B41 verläuft von West nach Ost durch das Naheland.	Vom Flughafen Frankfurt/Hahn über die B327/B422 ins EdelSteinLand. Vom Flughafen Frankfurt International über die A60/A61 und B41 ins EdelSteinLand.	Fast alle Attraktionen und Ferienorte sind mit öffentlichen Verkehrsmitteln erreichbar. Fahrplan- und Tarifinformation des Rhein-Nahe-Verkehrsbundes (RNN) erhalten Sie unter: Tel: 01801/766766 oder im Internet: www.rnn.info / TIPP: RNN-Tageskarte – für Familien und Kleingruppen / Achten Sie bitte bei der Anreise mit öffentlichen Verkehrsmitteln darauf, dass außerhalb des Stadtgebietes Idar - Oberstein am Wochenende teilweise kein Busverkehr stattfindet.

UNSER TIPP: Jetzt mit Bahn & Bus zur Wildenburg

Sie erreichen mit täglich 3-4 Fahrten die neue Haltestelle „Kempfeld, Wildenburg“, den idealen Startpunkt für eine Wanderung, Besichtigung oder Rangertour.

Mainz - KH - IO - Kempfeld	Mo - Fr			Sa + So		Kempfeld - KH - IO - Mainz	Mo - Fr		Sa + So	
Anmerkungen	S	F	F			Anmerkungen			A	
ZUG RE 3 Mainz ab	8.00	8.00	10.00	9.00	12.00	BUS LINIE	343	345	343	343
Bad Kreuznach ab	8.26	8.26	10.26	9.26	12.26	Kempfeld Wildenburg	15.06	17.58	13.51	18.11
Idar-Oberstein an	9.06	9.06	11.06	10.06	13.06	Idar-Oberstein Haltestelle F	15.37	18.22	14.44	18.43
BUS LINIE	343	343	343	343	343	ZUG RE 3 Idar-Oberstein ab	15.52	18.52	14.52	18.52
Idar-Oberstein Haltestelle F	9.20	9.32	11.30	10.20	13.20	Bad Kreuznach an	16.32	19.32	15.32	19.32
Kempfeld Wildenburg *	10.00	10.02	12.01	10.51	13.51	Mainz an	16.58	19.58	15.58	19.58

* = Ausstiegswunsch beim Fahrer angeben, da Bus die Wildenburg nur bei Bedarf anfährt (außer bei Fahrt Sa + So 13.20 Uhr) S = nur an Schultagen F = nur in den Ferien A = über Allenbach

Campingplätze / Reisemobilstellplätze

Im EdelSteinLand stehen zahlreiche Stellplätze für Reisemobile zur Verfügung.

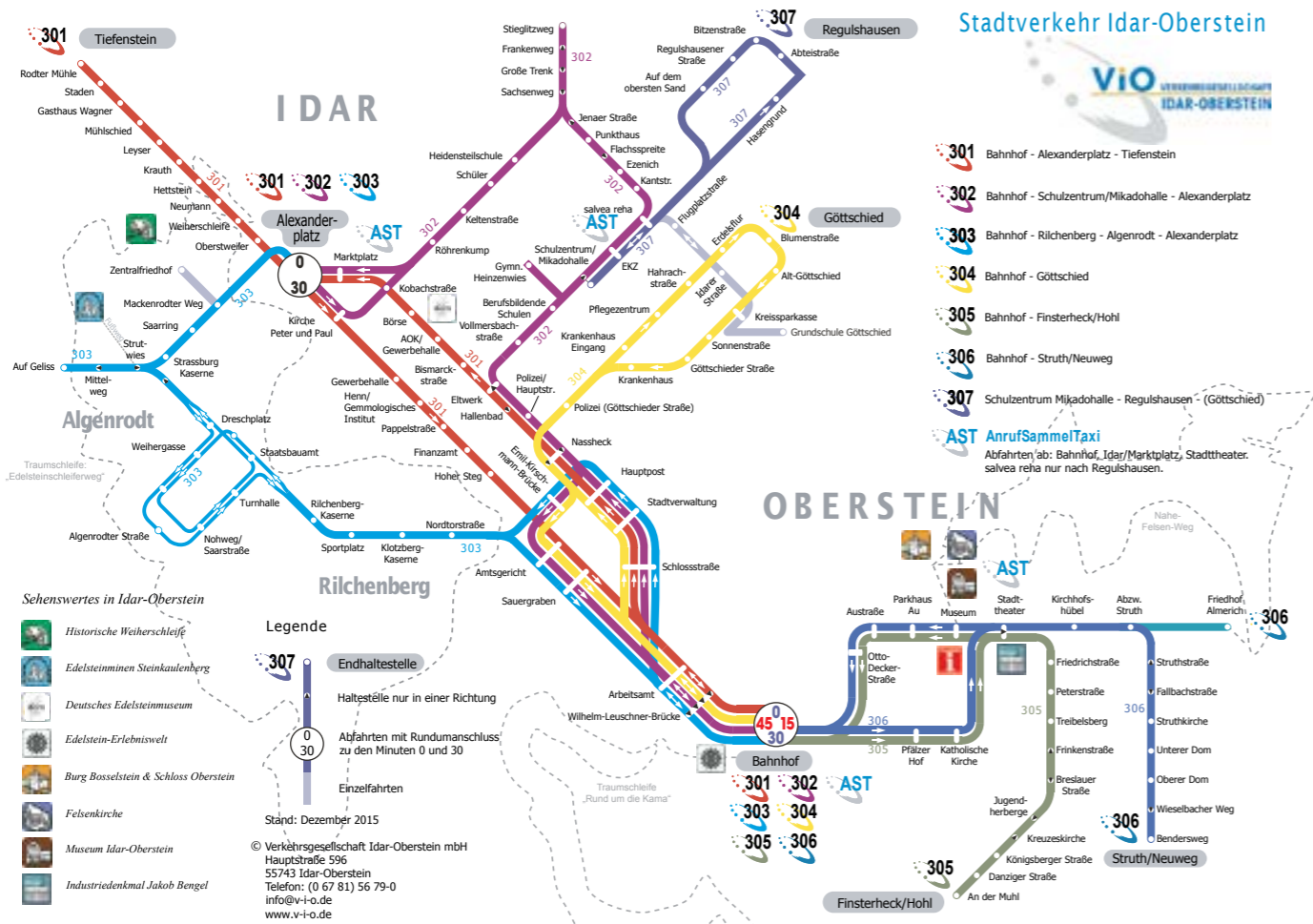

Idar-Oberstein im Überblick



> Legende:

- Deutsche Edelsteinstraße
- Nahe Radweg
- Saar-Hunsrück-Steig
- Hildegard von Bingen Pilgerwanderweg

- Tourist-Information
- Parkplatz
- Polizei
- WC barrierefrei WC
- Krankenhaus
- Feuerwehr
- Hallenbad/Freibad
- Wohnmobil-Stellplatz
- Bus-Parkplatz
- Kultur
- Natur
- Bergwerk
- Post
- Flugplatz
- Turm
- Campingplatz
- Kirche
- Naturdenkmal
- Tennisplatz
- Golfplatz
- Reitplatz
- Sportplatz

Das EdelSteinLand im Überblick

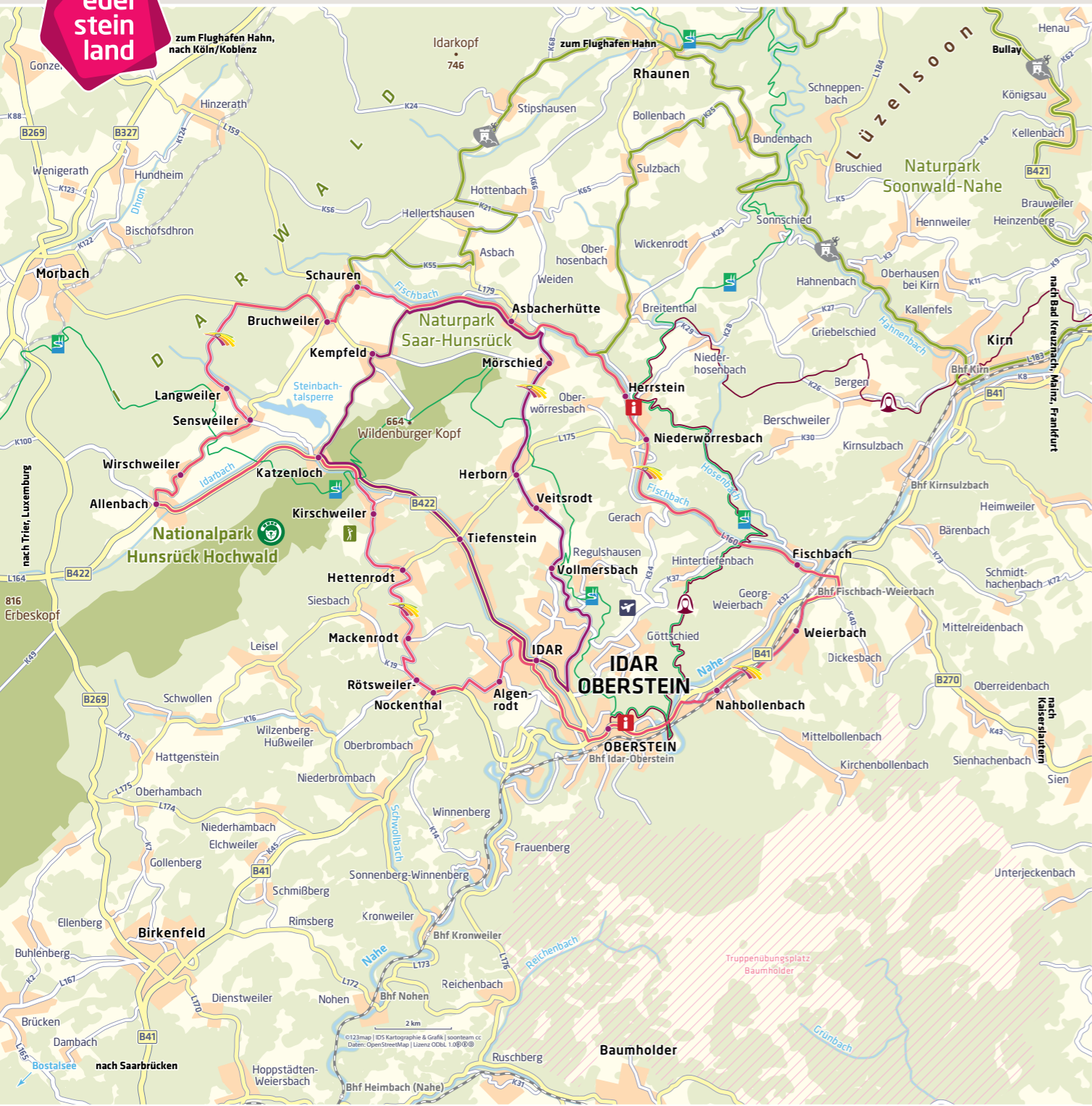

> Legende:

- Tourist Information
- Flugplatz
- Deutsche Edelsteinstraße
- Hunsrück Schiefer- und Burgenstraße
- Saar-Hunsrück-Steig
- Hildegard von Bingen Pilgerwanderweg



Allenbach Traumschleife „Zwischen den Wäldern“

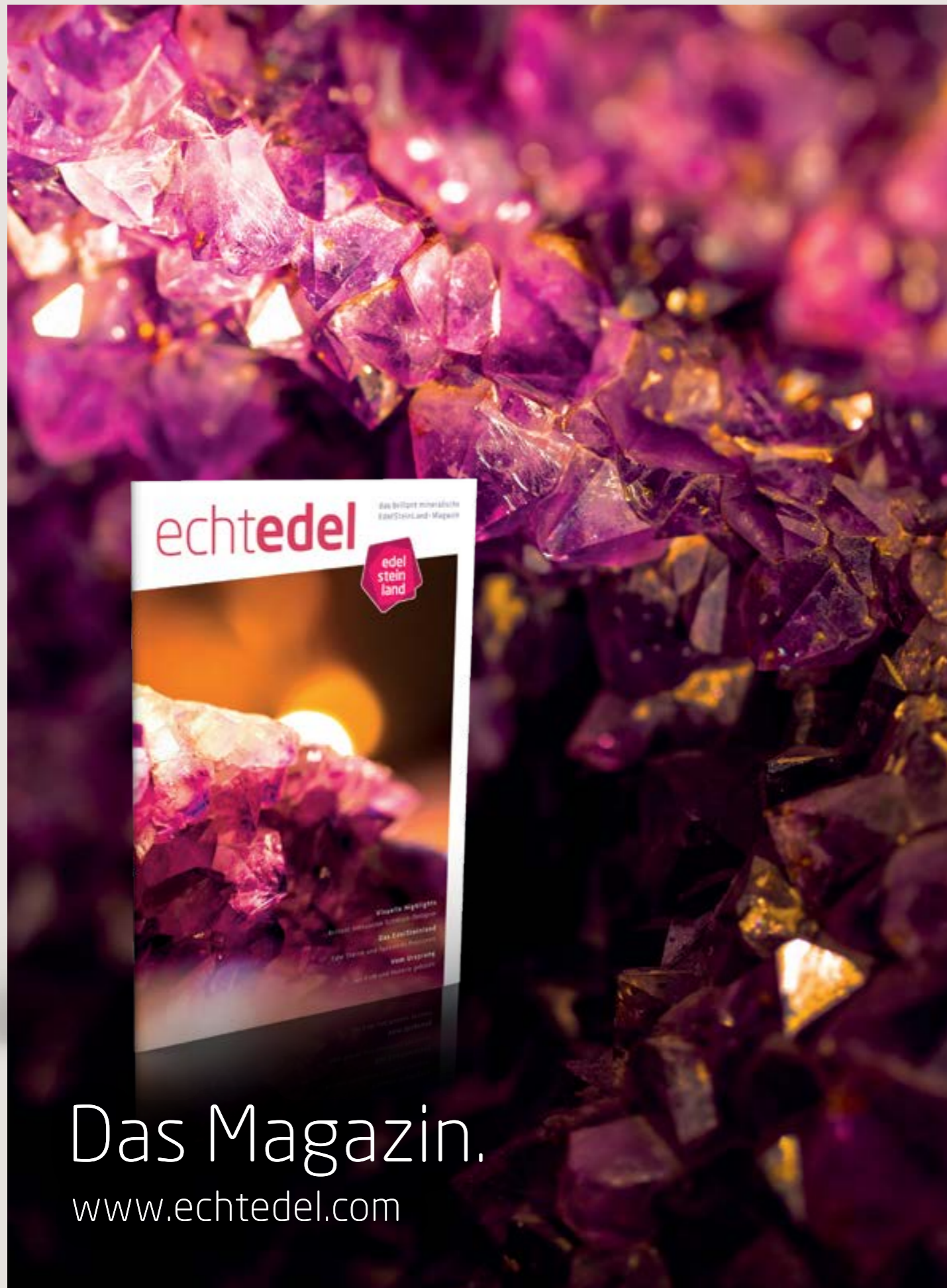

Das Magazin.
www.echtededel.com

Edelschliff - Edle Steine und Weine ...



... das sind die kostbaren Schätze, welche die Natur an der Nahe hervorbringt. Der Edelschliff verbindet diese Schätze in einer einzigartigen Komposition auf besonders harmonische Weise miteinander.

Der Edelschliff ist ein besonderer Riesling, in einer charakteristischen Flasche abgefüllt, geschmückt mit einem ausgewählten Edelstein und in limitierter Auflage erhältlich.

**Erhältlich bei den
Tourist-Informationen EdelSteinLand**



IMPRESSUM

Herausgeber: EdelSteinLand
bestehend aus:

Verbandsgemeinde Herrstein, Tourist-Information
Brühlstraße 16, 55756 Herrstein
Fon +49 6785 - 79104
Fax +49 6785 - 79120

Stadt Idar-Oberstein, Tourist-Information
Hauptstraße 419, 55743 Idar-Oberstein
Fon +49 6781 - 64871
Fax +49 6781 - 64878

Konzept/Produktion/Gesamtherstellung:
SOONTEAM CORPORATE CULTURE
Fon +49 6706 - 960044, www.soonteam.com

Druck: PRINZ-DRUCK Print Media GmbH & Co KG
Fotos/Bildrechte: Tourist-Informationen EdelSteinLand / Timo Volz, Region rund um den Nationalpark Hunsrück-Hochwald, Landesforsten.RLP.de / Konrad Funk (Nationalpark), Nationalparkamt Hunsrück-Hochwald (Nationalpark), Naturpark Saar-Hunsrück / Brigitte Krauth, Naheland-Touristik GmbH/Timo Volz, Peter Bender,

acpress GmbH, Guenther Hamisch, phormat/ Eike Dubois (Traumschleifen, Saar-Hunsrück-Steig, Mineraliensuche, Wildenburg, Kupferbergwerk, Schleiferei Biehl), Wanderbüro Saar-Hunsrück-Steig/Klaus-Peter Kappest (Traumschleifen und Saar-Hunsrück-Steig), Foto Hosser (Edelsteinkönigin), Reiner Drumm (Fackelführung), Familie Goldberg, Freilichtbühne Mörschied, Kupferbergwerk Fischbach, W. Südkamp (Mineralien), Klaus Görg (Wölfe), H.-M. Braun (Wildfreigehege), Edelsteinminen GmbH, Weinland Nahe, VG Herrstein, Stadt Idar-Oberstein, private Leistungsträger



Brillant. Wildromantisch. Bewegend.

Auf spannender Exkursion – durch weite Wälder hin zu höchsten Höhen und durch geheimnisvoll schimmernde Tiefen in ferne, längst vergangene Zeiten.



edel stein land

IDAR-OBERSTEIN
HERRSTEIN

Felsenkirche



SO FINDEN SIE UNS



Brillantes im EdelSteinLand

Beste Verkehrsanbindungen machen es möglich.
Ob Bahn, Flugzeug, Bus oder mit dem Auto.
Die Möglichkeiten sind unbegrenzt.



facebook.com/EdelSteinLandIdarObersteinHerrstein/

Büro Herrstein

Brühlstraße 16, 55756 Herrstein
Fon +49 6785 - 79104, Fax +49 6785 - 79120

Büro Idar-Oberstein

Hauptstraße 419, 55743 Idar-Oberstein
Fon +49 6781 - 64871, Fax +49 6781 - 64878

info@edelsteinland.de, www.edelsteinland.de

nahe 