

# ALPAGO CANSIGLIO

*Estate 2022*

Rassegna di iniziative escursionistiche e attività outdoor

## LUGLIO

### Tutti i sabati di luglio

#### **- CANYONING - Mattutina**

Facile-Media difficoltà, percorsi adattabili. Orari: 8.30-13.30 . € 50. Ritrovo Pasticceria Gaggion a Bastia d'Alpago (BL). Info e adesioni: 3472456597; info@guidealpinealpago.it

Attrezzatura fornita dalla Guida - Pierangelo Pedol

#### **- E-BIKE ALPAGO EXPERIENCE - Mattino o giornata**

Varie difficoltà, Alpago, Cansiglio e Nevegal. Orari e luoghi adattabili (min. 4 persone) . € 15. Ritrovo Infopoint Lago di S. Croce. Info, adesioni ed eventuali prenotazioni e-bike 3466870364 - Guide B-Ride

### Domenica 3 luglio

#### **ANTICHI ALPEGGI - Giornaliera**

Escursione Media 9.00-16.00. € 18.

Ritrovo: Infopoint Passo della Crosetta del Cansiglio (Pn). Info e adesioni: 3701107202 ; prealpicansiglio@gmail.com - P. Cansiglio Hiking

### Mercoledì 6 luglio

#### **NEL BOSCO DELLE FRATTE:**

#### **IL PICCOLO CANSIGLIO - Mattutina**

Escursione Facile 9.00-12.30. € 15.

Ritrovo: Municipio di Tambre (BL). Info e adesioni: 3701107202; prealpicansiglio@gmail.com - PCH

### Sabato 9 luglio

#### **HATHA YOGA IN CANSIGLIO - Mattutina**

Attività Facile 9.30-12.30. € 15. Ritrovo: Infopoint Passo della Crosetta del Cansiglio (Pn).

Info e adesioni: 3701107202

prealpicansiglio@gmail.com - P. Cansiglio Hiking

### Sabato 9 luglio

#### **SUL NEVEGAL: IL PANORAMA PIÙ BELLO, LA NATURA PIÙ SPECIALE - Mattutina**

Escursione Media 9.30-13.00. Gratuita. Ritrovo: Parcheggio Rist. La Casera in Faverghera Nevegal (BL). Info e adesioni 0439- 2540 ; feltrino@dolomitiprealpi.it

Guide Mazarol - Consorzio Dolomiti Prealpi

Guide Mazarol - Consorzio Dolomiti Prealpi



### Domenica 10 luglio

#### **IL CANSIGLIO ORIENTALE IN E-BIKE - Giornaliera**

Attività Media 9.30-15.30. € 15. Ritrovo:

Infopoint Passo della Crosetta del Cansiglio (Pn).

Info e adesioni e noleggio e-Bike 3701107202 ;

prealpicansiglio@gmail.com - P. Cansiglio Hiking

### Domenica 10 luglio

#### **I BISBIGLI DEL CANSIGLIO - Serale**

Escursione Facile 20.30-22.30. € 20. Ritrovo:

Parcheggio ex Albergo Sant'Osvaldo in Pian

Cansiglio (BL). Info e adesioni 3290040808 ;

guide.pndb@gmail.com - Guide Mazarol

### Sabato 16 luglio

#### **VIAGGIO NELLA STORIA DEL CANSIGLIO - Giornaliera**

Attività Media 9.00-16.00. € 18. Ritrovo: Infopoint Passo della Crosetta del Cansiglio (Pn).

Info e adesioni 3701107202 ;

prealpicansiglio@gmail.com - P. Cansiglio Hiking

Venerdì 22 e Sabato 23 luglio

### **VIAGGIO AL MONTE CAVALLO-RIF.SEMENZA - 2 giorni**

Attività Media 9.00-16.00. € 90. Ritrovo: Municipio di Tambre (BL).

Info e adesioni: 3701107202 ;  
prealpicansiglio@gmail.com - P. Cansiglio Hiking

Sabato 23 luglio

### **HATHA YOGA IN CANSIGLIO - Mattutina**

Attività Facile 9.30-12.30. € 15. Ritrovo: Infopoint Passo della Crosetta del Cansiglio (Pn).

Info e adesioni: 3701107202 ;  
prealpicansiglio@gmail.com - P. Cansiglio Hiking

Domenica 24 luglio

### **LA REGINA DEL CANSIGLIO - Giornaliera**

Attività Media 9.30-16.00. € 18. Ritrovo: Museo dell'Uomo in Cansiglio in Pian Osteria (BL).

Info e adesioni: 3701107202 ;  
prealpicansiglio@gmail.com - P. Cansiglio Hiking

Martedì 26 luglio

### **ALLA SCOPERTA DELL'OASI DI SBARAI - Mattutina**

Escursione Facile 9.30-12.30. € 20. Ritrovo: Pasticceria Gaggion a Bastia d'Alpago (BL).

Info e adesioni 3290040808 ;  
guide.pndb@gmail.com - Guide Mazarol

Mercoledì 27 luglio

### **PIZZOC E IL GIRO DE LE MANDRE - Giornaliera**

Attività Facile 9.30-15.30. € 18. Ritrovo: Infopoint Passo della Crosetta del Cansiglio (Pn).

Info e adesioni 3701107202 ;  
prealpicansiglio@gmail.com - P. Cansiglio Hiking

Sabato 30 luglio

### **ALT BEGALE BON TZIMBER SUI SENTIERI DEI CIMBRI Giornaliera**

Attività Media 9.30-16.00. € 18. Ritrovo: Museo dell'Uomo in Cansiglio in Pian Osteria (BL)

Info e adesioni 3701107202 ;  
prealpicansiglio@gmail.com - P. Cansiglio Hiking

## AGOSTO

Tutti i sabati di agosto

### **- CANYONING - Mattutina**

Facile-Media difficoltà, percorsi adattabili. Orari: 8.30-13.30 . € 50. Ritrovo Pasticceria Gaggion a Bastia d'Alpago (BL). Info e adesioni: 3472456597 info@guidealpineaalpago.it

Attrezzatura fornita dalla Guida - Pierangelo Pedol

### **- E-BIKE ALPAGO EXPERIENCE - Mattino o giornata**

Varie difficoltà, Alpago, Cansiglio e Nevegal. Orari e luoghi adattabili (min. 4 persone) . € 15. Ritrovo Infopoint Lago di S. Croce. Info, adesioni ed eventuali prenotazioni e-bike 3466870364 - Guide B-Ride

Sabato 6 agosto

### **SHINRIN-YOKU O BAGNO DI FORESTA - Mattutina**

Attività di Ri-connezione con la Natura Facile 9.00-13.00. € 15. Ritrovo: Infopoint Passo della Crosetta del Cansiglio (Pn).

Info e adesioni 3701107202 ;  
prealpicansiglio@gmail.com - P. Cansiglio Hiking



Domenica 7 agosto

### **SOTTO IL CIELO DI CANEVA - PASSEGGIATA SERALE CON MATTEO MELCHIORRE - Crepuscolare-Serale**

Attività Facile 17.30-22.30. € 20 con cena inclusa. Ritrovo: Infopoint Passo della Crosetta del Cansiglio (Pn). Info e adesioni 3701107202 ;  
prealpicansiglio@gmail.com - P. Cansiglio Hiking

Lunedì 8 agosto

### **ALLA SCOPERTA DELL'OASI DI SBARAI - Mattutina**

Escursione Facile 9.30-12.30. € 20. Ritrovo: Pasticceria Gaggion a Bastia d'Alpago (BL).

Info e adesioni 3290040808 ;  
guide.pndb@gmail.com - Guide Mazarol

Mercoledì 10 agosto

### **IL GIRO DEL MEZZOMIGLIO - Mattutina**

Attività Facile-Media 9.00-12.30. € 15. Ritrovo: Infopoint al Lago di Santa Croce (BL).

Info e adesioni 3701107202 ;  
prealpicansiglio@gmail.com - P. Cansiglio Hiking



Giovedì 11 agosto

### **I BISBIGLI DEL CANSIGLIO - Serale**

Escursione Facile 20.00-22.30. € 20. Ritrovo: Parcheggio ex Albergo Sant'Osvaldo in Pian Cansiglio (BL). Info e adesioni 3290040808 ; guide.pndb@gmail.com - Guide Mazarol

Venerdì 12 agosto

### **L'ANELLO DEGLI ABISSI - Giornaliera**

Escursione Media 9.30-16.00. € 15. Ritrovo: Infopoint Passo della Crosetta del Cansiglio (Pn). Info e adesioni 3701107202 ; prealpicansiglio@gmail.com - P. Cansiglio Hiking

Sabato 13 agosto

### **PRATICHE DI BAREFOOT E DEL METODO HOTMIND Mattutina**

Attività di Ri-connezione con la Natura Facile 9.00-13.00. € 15. Ritrovo: Infopoint Passo della Crosetta del Cansiglio (Pn). Info e adesioni 3701107202 ; prealpicansiglio@gmail.com - PCH

Lunedì 15 agosto

### **IL SELVAGGIO CROSERAZ E LA VAL DI LAMA Giornaliera**

Escursione Media 8.30-16.00. € 18. Ritrovo: Infopoint Passo della Crosetta del Cansiglio (Pn). Info e adesioni 3701107202 ; prealpicansiglio@gmail.com - P. C. Hiking

Martedì 16 agosto

### **IL MONTE PIZZOC E LA RISERVA DEL MILLIFRET Giornaliera**

Escursione Media 8.30-16.00. € 18. Ritrovo: Parcheggio ex Albergo Sant'Osvaldo in Pian Cansiglio (BL). Info e adesioni 3701107202 ; prealpicansiglio@gmail.com - P. C. Hiking

Sabato 20 agosto

### **HATHA YOGA IN CANSIGLIO - Mattutina**

Attività Facile 9.30-12.30. € 15. Ritrovo: Infopoint Passo della Crosetta del Cansiglio (Pn). Info e adesioni 3701107202 ; prealpicansiglio@gmail.com - Prealpi Cansiglio Hiking



Domenica 21 agosto

### **VIAGGIO NELLA STORIA DEL CANSIGLIO: IL MOTORE ALPINO - Giornaliera**

Attività Media 9.30-16.00. € 18. Ritrovo: Museo dell'Uomo in Cansiglio in Pian Osteria (BL). Info e adesioni 3701107202 ; prealpicansiglio@gmail.com - P. C. Hiking

Martedì 31 agosto

### **ALLA SCOPERTA DELL'OASI DI SBARAI - Mattutina**

Escursione Facile 9.30-12.30. € 20. Ritrovo: Pasticceria Gaggion a Bastia d'Alpago (BL). Info e adesioni 3290040808 ; guide.pndb@gmail.com - Guide Mazarol

## SETTEMBRE



Tutti i sabati di settembre

### **- E-BIKE ALPAGO EXPERIENCE - Mattino o giornata**

Varie difficoltà, Alpago, Cansiglio e Nevegal. Orari e luoghi adattabili (min. 4 persone) . € 15. Ritrovo Infopoint Lago di S. Croce. Info, adesioni ed eventuali prenotazioni e-bike 3466870364 – Guide B-Ride

### **- CANYONING - Mattutina**

Facile-Media difficoltà, percorsi adattabili. Orari: 8.30-13.30 . € 50. Ritrovo Pasticceria Gaggion a Bastia d'Alpago (BL). Info e adesioni: 3472456597 ; info@guidealpinealpago.it Attrezzatura fornita dalla Guida – Pierangelo Pedol

Sabato 3 settembre

### **HATHA YOGA IN CANSIGLIO - Mattutina**

Attività Facile 9.30-12.30. € 15. Ritrovo: Infopoint Passo della Crosetta del Cansiglio (Pn). Info e adesioni 3701107202 ; prealpicansiglio@gmail.com P.C. Hiking

Sabato 10 settembre

### **I SUONI DEGLI ALPEGGI - Mattutina**

Concerto itinerante tra le malghe Facile 9.00-13.00. € 15. Ritrovo: Infopoint Passo della Crosetta del Cansiglio (Pn). Oppure 9.30 Malga Col dei Scio's (Pn). Info e adesioni 3701107202 ; prealpicansiglio@gmail.com - P. Cansiglio Hiking

Sabato 10 settembre

### **I BISBIGLI DEL CANSIGLIO - Serale**

Escursione Facile 19.00-21.30. € 20. Ritrovo: Parcheggio ex Albergo Sant'Osvaldo in Pian Cansiglio (BL). Info e adesioni 3290040808 ; guide.pndb@gmail.com - Guide Mazarol

Venerdì 16 settembre

### **IL BRAMITO DEL CERVO IN CANSIGLIO - Pomeridiana**

Escursione Facile 16.00-20.00. € 20. Ritrovo: Parcheggio ex Albergo Sant'Osvaldo in Pian Cansiglio (BL). Info e adesioni 3290040808 guide.pndb@gmail.com - Guide Mazarol

Domenica 11 settembre

### **SURVIVAL NELLA FORESTA DEL CANSIGLIO**

#### **Giornaliera**

Attività Facile 9.00-16.30. € 25. Ritrovo: Infopoint Passo della Crosetta del Cansiglio (Pn). Info e adesioni 3701107202 ; prealpicansiglio@gmail.com - P. Cansiglio Hiking

Sabato 17 settembre

### **HATHA YOGA IN CANSIGLIO - Mattutina**

Attività Facile 9.30-12.30. € 15. Ritrovo: Infopoint Passo della Crosetta del Cansiglio (Pn). Info e adesioni 3701107202 ; prealpicansiglio@gmail.com - P. Cansiglio Hiking

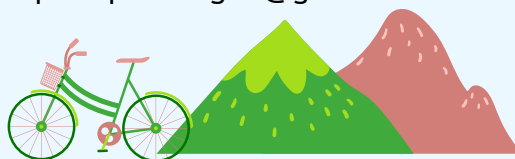

## OTTOBRE



Sabato 1 e Domenica 2 ottobre

### **ANDAR PER FUNGHI IN CANSIGLIO - Giornaliere**

Attività-Escursioni Facili 9.00-16.00. € 15. Ritrovo: Bar Bianco in Pian Cansiglio (BL). Una due giorni dedicata al mondo della micologia con esperti e con realizzazione di una mostra micologica che verrà allestita al Giardino Botanico del Cansiglio. Info e adesioni 3701107202 – prealpicansiglio@gmail.com - Prealpi Cansiglio Hiking

## Da maggio a OTTOBRE

Maggio-Ottobre

### **GIARDINO BOTANICO ALPINO "G LORENZONI"**

Un'estate di iniziative per conoscere il Giardino botanico e vivere la bellezza del Cansiglio. Orari e iniziative visionabili su: [www.associazionelorenzoni.it](http://www.associazionelorenzoni.it) Info: [associazionelorenzoni@gmail.com](mailto:associazionelorenzoni@gmail.com) - Veneto Agricoltura e Associazione Naturalistica Lorenzoni



Maggio-Ottobre

### **MUSEO DELL'UOMO IN CANSIGLIO, CENTRO ETNOGRAFICO E DI CULTURA CIMBRA**

Un'estate di iniziative per conoscere il Museo dell'Uomo e vivere la bellezza del Cansiglio. Orari e iniziative visionabili presso il Museo dell'Uomo in Cansiglio. Info: 3333513668 [francescoazzalini@libero.it](mailto:francescoazzalini@libero.it) - Veneto Agricoltura e Associazione Cimbri del Cansiglio

Con il patrocinio di



Unione Montana



Comune di Alpago



Comune di Chies d'Alpago



Comune di Tambre

In collaborazione con



Associazione Culturale Cimbri del Cansiglio

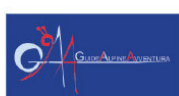

Prealpi Cansiglio Hiking snc



CORTINABANCA  
CREDITO COOPERATIVO ITALIANO

