

gastgeberverzeichnis accommodation list

hotels . gasthöfe . pensionen . ferienwohnungen  
hotels . inns . boarding houses . holiday flats

# übernachten

region ulm/donau

2020

[www.tourismus-region-ulm.de](http://www.tourismus-region-ulm.de)

## Inhalt Content

### Präsentation der Region & Veranstaltungstipps 2020

Introducing the region and events 2020

2–7

### Zeichenerklärung & Übersicht aller Orte

Key to symbols and list of all locations

8–9

### Hotels & Gasthöfe

Hotels and inns

10–37

### Pensionen & Ferienzimmer

Guest houses / B & B

38–40

### Ferienwohnungen & Appartements

Holiday flats and apartments

41–51

### Stadtführungen

City tours

52

### Wichtige Hinweise & Impressum

Useful tips and imprint

53

### Stadtplan Ulm/Neu-Ulm

Map of Ulm/Neu-Ulm

54

### Übersichtskarte Region Ulm

Map of the Ulm region

55

## Die Region Ulm/Donau The Ulm/Danube region



**Wir laden Sie ein, die wunderbare Landschaft rund um Donau, Alb und Iller zu besuchen! Zentral in Deutschlands Süden gelegen, ist die Region Ulm/Donau bestens erreichbar: Hier treffen sich die Autobahnen A7 und A8, hier halten neben Nahverkehrszügen auch ICE/EC und TGV. Die nächsten Flughäfen sind rund 45 Minuten entfernt.**

**Ob Sie das moderne und gleichzeitig historische Stadterlebnis der Zweilandstadt Ulm/Neu-Ulm suchen oder ob eher die höhlen- und burgenreiche Wanderregion Schwäbische Alb und malerische Kleinstädte Ihr Ziel sind – wir heißen Sie mit schwäbisch-bayerischer Gastlichkeit herzlich willkommen!**

We invite you to visit the wonderful countryside around the Danube, Alb and Iller! Located in the centre of southern Germany, the Ulm/Danube region is easy to reach: the A7 and A8 motorways cross here and, as well as local trains, the ICE/EC and TGV also stop here. The closest airports are around 45 minutes away.

Whether you are looking for the modern and, at the same time, historic city experience of Ulm/Neu-Ulm, or rather the hiking region of the Swabian Alb, with its many caves, castles and picturesque little towns – we welcome you with Swabian-Bavarian hospitality!

## Stadt, Land, Flüsse City, country, rivers



**Vom höchsten Kirchturm der Welt in Ulm ist's ein Katzensprung zum Naturphänomen Blautopf in Blaubeuren und ins Biosphärengebiet Schwäbische Alb. Beindruckend sind vor allem die Höhlen, in denen die ältesten Kunstwerke der Menschheit entstanden sind.**

**Oder Bayerisch-Schwaben mit seinen Barockkirchen, in denen zum Lob des Herrn Prächtiges geschnitzt und gemalt wurde. Wer hier herkommt, kommt immer wieder gerne zurück.**

From the highest church tower in the world in Ulm, it is just a short hop to the natural phenomenon of the Blautopf in Blaubeuren and to the Swabian Alb biosphere reserve. Then there are also the caves in which the oldest artworks of mankind were created. Or to Swabian Bavaria, with its baroque churches full of glorious carvings and paintings in praise of God. Whoever comes here is happy to return again and again.



Rund 40.000 Jahre alt:  
Die „Venus vom Hohle Fels“  
im Urgeschichtlichen  
Museum Blaubeuren

Around 40,000 years old:  
The "Venus of Hohle Fels"  
at the Prehistoric Museum  
in Blaubeuren



## Seien Sie unser Gast! Be our guest!



A place to experience: The special flair of the large and lively city of Ulm/Neu-Ulm is a successful mixture of architecture, culture, restaurants and shops of all kinds. Museums, galleries, theatres as well as diverse events – large and small – will inspire and delight you. And those seeking sustenance at one of the cosy cafés or restaurants can choose between traditional Swabian and internationally-creative menus. After so many impressions, at some point you will need a place to rest your head. We wish you a pleasant stay with our hosts!

**Hier lässt es sich (er)leben: Das besondere Flair der lebendigen Großstadt Ulm/Neu-Ulm ist die gelungene Mischung aus Architektur, Kultur, Gastronomie und vielfältigen Einkaufsmöglichkeiten. Museen, Galerien, Theater sowie große und kleine Veranstaltungen vielerlei Art werden Sie inspirieren und begeistern.**



Ein Wahrzeichen Ulms:  
Der „Ulmer Spatz“

A symbol of the City of Ulm:  
The "Ulm Sparrow"

**Und wer zur Stärkung eines der gemütlichen Cafés oder Restaurants besucht, kann zwischen regional-traditionell und international-kreativ wählen. Nach so vielen Eindrücken wird es dann irgendwann Zeit, das Haupt zu betten. Wir wünschen Ihnen einen angenehmen Aufenthalt bei unseren Gastgebern!**

## Kulturell ganz schön was los! An abundance of culture!



**UlmCard:**  
Ein Karte, alles gratis!  
UlmCard: one card,  
and everything is free!

Mit der UlmCard erleben Sie die Zweilandsstadt bequemer und preiswerter. Denn ab sofort sind für Sie alle enthaltenen Leistungen während Ihres Besuchs kostenfrei. Besonders interessant: Sie haben freie Fahrt in Bus und Straßenbahnen in beiden Stadtgebieten, besteigen den höchsten Kirchturm der Welt ohne zusätzliche Kosten, nehmen kostenfrei an einer Stadtführung teil und genießen u.a. freien Eintritt in acht Museen! Mehr Infos gibt es unter [www.tourismus.ulm.de](http://www.tourismus.ulm.de)

The UlmCard will make your experience of the dual-state city more convenient and less expensive. Because from now on, all the services it includes will be free for the duration of your visit. Especially interesting: you can travel for free on the bus and tram networks of both cities, climb the highest church tower in the world at no extra charge, take part in a city tour for free and get free entry to eight museums! Find out more at [www.tourismus.ulm.de](http://www.tourismus.ulm.de)



### Berblinger-Jubiläum 15. Mai – Juli 2020 Berblinger anniversary 15<sup>th</sup> May – July 2020

Ulm feiert den 250. Geburtstag von Albrecht Ludwig Berblinger, dem genialen wie risikofreudigen Erfinder! Besser bekannt als „Schneider von Ulm“ ging er mit seinem (leider) gescheiterten Flugversuch im Jahr 1811 in die Geschichte ein. Zwischen Mitte Mai und Ende Juli 2020 laden zahlreiche Kulturangebote und Veranstaltungen zum Mitfeiern ein: Ein spannendes Multimedia-Event entlang der Stadtmauer, ein emissionsfreier Langstreckenflug von der Donaumündung bis zur Quelle, ein eigens produziertes Musical, Theateraufführungen, Ausstellungen, eine Filmreihe, Feste, Live-Musik, Performances und vieles mehr sollen das Jubiläum zu einem Festival der Innovationsfreude werden lassen.

Ulm is celebrating the 250<sup>th</sup> birthday of Albrecht Ludwig Berblinger – the genius and daredevil inventor! Better known as the Tailor of Ulm, his (unfortunately unsuccessful) flight attempt in 1811 assured him a place in the history books. Between mid-May and the end of July, in 2020 there are



numerous cultural offerings and other events for you to help us celebrate. An exciting multimedia event along the city wall, a zero-carbon long-haul flight from the mouth of the Danube to its source, a specially-produced musical, theatre performances, exhibitions, a series of films, festivals, live music, performances and much more should ensure the anniversary becomes a festival celebrating innovation.

### Internationales Donaufest 03. – 12. Juli 2020 International Danube Festival 3<sup>rd</sup> – 12<sup>th</sup> July 2020

Alle zwei Jahre lädt die Zweilandsstadt Ulm/Neu-Ulm zum Internationalen Donaufest ein. Zehn Tage lang herrscht auf beiden Seiten des Donauufers reges Treiben, wenn sich internationale Künstler und Gäste aus allen Ländern entlang der Donau zusammenfinden. Das internationale Kulturprogramm bietet eine tolle Mischung verschiedener künstlerischer Richtungen aus Musik, Tanz, Literatur und zeigt tolle Ausstellungen. Das Herzstück des Festes ist der Marktplatz der Kulturen. Er spiegelt die Grundidee wider, die Vielfalt der Kulturen und die Lebensstile entlang der Donau zu präsentieren. Die Besucher erleben authentisches Handwerk, traditionelle Musik und vor allem auch kulinarische Spezialitäten aus den verschiedenen Regionen. Ein buntes Programm für Jung und Alt!

Every other year, the dual-state city of Ulm/Neu-Ulm hosts the International Danube Festival. For ten days, both banks of the Danube bustle with activity as international artists and guests from all the countries along the Danube get together. The international



cultural programme offers a great mix of different artistic directions – with music, dance, literature and fantastic exhibitions. The core of the festival is the marketplace of cultures. This reflects the fundamental idea of presenting the diverse cultures and ways of life along the River Danube. Visitors will experience authentic crafts, traditional music and, above all, culinary specialties from the different regions. A varied programme for young and old!

# Die schönsten Ausflugsziele mit dem Rad erkunden

## Explore the most beautiful sights by bike

**Rauf aufs Rad und einfach in die Pedale treten. In der Region Ulm/Donau ist das ganz einfach. Gut ausgeschilderte Rundtouren führen zu den schönsten Ausflugszielen und sind bestens geeignet für Tagesausflüge. Darüber hinaus durchqueren verschiedene, vom ADFC mit 4 Sternen ausgezeichnete Premium-Fernradwege die Region. Der „DonauTäler“ verbindet auf 300 Kilometern 14 Nebentäler der Donau im Schwäbischen Donautal. Der Iller-Radweg folgt der Iller von Oberstdorf bis Ulm auf 146 Kilometern. Zu den beliebtesten Fernradwegen in Europa gehört der Donauradweg. Rund 600 Kilometer lang führt er von Donaueschingen bis Passau. Der Albtäler-Radweg führt auf 185 Kilometern durch die schönsten Täler der Schwäbischen Alb.**

## Welterbe

**Vor 40.000 Jahren schufen Eiszeitmenschen in den Höhlen des Ach- und Lonetals figürliche Kunstwerke und Musikinstrumente, die zu den ältesten Artefakten dieser Art weltweit gehören. Seit 2017 gehören die beiden Talabschnitte zum UNESCO-Welterbe „Höhlen und Eiszeitkunst der Schwäbischen Alb“. Noch heute sind die beiden Täler weitgehend naturbelassen und lassen sich am besten über Rad- und Wanderwege entdecken. Ein Teil der Höhlen ist frei zugänglich.**

### Das Welterbe aktiv erleben!

**Durch die neue Fahrradstrecke „Eiszeitäler“ sind Ach- und Lonetal für Radfahrer jetzt miteinander verbunden. Rund 75 Kilometer lang ist die gesamte Strecke und eignet sich daher sehr gut für E-Bike-Fahrer.**

Get on your bike and start pedalling. This is easily done in the Ulm/Donau region. Well-signposted circular tours will guide you to the best attractions and are very suitable for day trips. What's more, a variety of premium long-distance cycling routes criss-cross the region. The ADFC has certified these routes with four stars. In the Swabian Danube Valley, the 300 km Danube Valleys route connects fourteen tributary valleys of the Danube. The 146 km Iller cycle route follows the River Iller from Oberstdorf to Ulm. The Danube cycle route is one of the most popular long-distance cycle routes in Europe. The approximately 600 km route takes you from Donaueschingen all the way to Passau. The 185 km Alb Valleys cycle route will guide you through the most picturesque valleys of the Swabian Alb.

**Alle Touren, Karten und GPS-Daten im Internet.** You can find all the tours, maps and GPS data on the internet.  
[www.tourismus-region-ulm.de/touren](http://www.tourismus-region-ulm.de/touren)



### World heritage

40,000 years ago, the ice age people living in the caves of the Ach and Lone Valleys created sculptures and musical instruments which are some of the oldest artefacts of their kind in the world. These two valley sections became part of the "Caves and Ice Age Art in the Swabian Jura" UNESCO World Heritage site in 2017. Even today, both valleys are still to a great extent unspoilt countryside. The best way to discover them is via the cycling and walking paths. Some of the caves are freely accessible.

### Get on your bike and experience World Heritage actively!

The new Ice Age Valleys cycle route now connects the Ach and Lone Valleys with each other. The whole route is around 75 km long and is therefore excellent for e-bike users.



AlbCard

## Die AlbCard The AlbCard

**Mit Ihrer Buchung bei teilnehmenden Gastgebern erhalten sie ab April 2020 die AlbCard. In dieser Gästekarte der Schwäbischen Alb sind sämtliche albtypische Erlebnisse und Attraktionen gebündelt, die Sie jeden Tag aufs Neue beliebig kombinieren und kostenfrei besuchen können. Die AlbCard ist als Fahrschein im gesamten öffentlichen Nahverkehr der Region gültig – in den Städten ebenso wie auf der Albhochfläche. Die AlbCard wird Ihnen beim Check-in von Ihrem AlbCard-Gastgeber überreicht oder auf Wunsch direkt auf Ihr Smartphone übertragen.**

From April 2020, you will receive the AlbCard when you book with participating hosts. This Swabian Alb guest card includes all the "typical Alb" experiences and attractions, which you can combine every day in any way you like and visit them for free. The AlbCard is also valid as a public transport ticket throughout the entire regional network – in the towns and high up on the Alb. Your AlbCard host will give you your AlbCard when you check-in – or you can have it transferred directly to your smartphone if you wish.



# Veranstaltungstipps 2020

## Events 2020



14. + 15.03.2020  
Roggenburger Ostermarkt  
Roggenburg Easter Market

03.07. – 12.07.2020  
Internationales Donaufest  
International Danube Festival

10.07. – 08.08.2020  
Sommerbühne am Blautopf  
Summer stage at the Blautopf



18.04.2020  
Gartenflohmarkt Illertissen  
Garden Flea Market Illertissen



### JANUAR JANUARY

**bis 30.9.2020 | Krippenmuseum Oberstadion**  
**Sonderausstellung: Krippenvielfalt in Deutschland aus 3 Jahrhunderten**  
Special exhibition: Three centuries of diverse German nativity scenes

**05.01.2020 | Elchingen (Klosterkirche St. Peter und Paul Oberelchingen)**  
**Festliches Neujahrskonzert**  
Celebratory New Year's concert

**10.01.2020 | Senden (Bürgerhaus)**  
**Neujahrskonzert mit dem Polizeiorchester Bayern**  
New Year's concert with the Bavarian Police Orchestra

### FEBRUAR FEBRUARY

**07.02. – 09.02.2020 | Neu-Ulm (Edwin-Scharff-Haus)**  
**20. Orchideentage** 20<sup>th</sup> Orchid Festival

23.05.2020  
Marchtal-Bike-Marathon  
Marchtal bike marathon



**23.02.2020 | Munderkingen**  
**Fasnetsumzug mit historischem Brunnsprung**  
Carnival parade with traditional fountain jump

**25.02.2020 | Weißenhorn (Innenstadt)**  
**Faschingsumzug** Carnival parade

### MÄRZ MARCH

**14.03.2020 | Vöhringen Kulturzentrum**  
**Ballett mit dem Sorbischen National-Ensemble**  
Ballet with the Sorbian National Ensemble

**14. + 15.03.2020 | Kloster Roggenburg**  
**Roggenburger Ostermarkt**  
Roggenburg Easter Market

**23.03. – 11.04.2020 | St. Martinuskirche Dietenheim, Ausstellung „Heiliges Grab“ (sakrales Kunstwerk von 1727)**  
Exhibition: "Heiliges Grab" (ecclesiastical art from 1727)

### APRIL APRIL

**05.04. – 26.04.2020 | Oberstadion**  
**Osterbrunnen und Ostereierausstellung**  
Easter fountain and Easter egg exhibition

**18.04.2020 | Illertissen (Museum der Gartenkultur)**  
**Kraut und Krepel – Gartenflohmarkt**  
Garden Flea Market

**22.04.2020 | Weißenhorn (Schranne)**  
**Ostermarkt** Easter Market

### MAI MAY

**01.05.2020 | Erlebniswandertag Blaubeuren**  
**Start/Ziel am Blautopf Blaubeuren**  
Blaubeuren Adventure Hike Day  
Start/finish at the Blautopf in Blaubeuren

**02. – 03.05.2020 | Neu-Ulm (Petrusplatz)**  
**Markt für Kunsthandwerk** Craft market

**20.5.2020 | Weißenhorn (Innenstadt)**  
**Kulturnacht** Night of Culture

**20.05. – 04.07.2020 | Ulm (Friedrichsau)**  
**Kulturfestival Ulmer Zelt**  
"Ulm Tent festival" (music, theatre and more in a circus big top)

**22.05. – 23.05.2020 | Ulm (Stadtmauer)**  
**Neue Ufer: Digital Wall**  
New shores: digital wall

**23.05.2020 | Obermarchtal**  
**12. Marchtal-Bike-Marathon**  
12<sup>th</sup> Marchtal bike marathon

**30.05. – 31.05.2020 | Ulm (Adlerbastei)**  
**Innovate – Celebrate: Das Berblinger Fest**  
Innovate – Celebrate: the Berblinger Festival

### JUNI JUNE

**06.06.2020 | Neu-Ulm (Innenstadt)**  
**Neu-Ulmer Stadtfest** Neu-Ulm City Festival

**19.06.–19.07.2020 | Ehinger Musiksommer**  
Ehingen Summer of Music



01.05.2020  
Erlebnisswandertag Blaubeuren  
Blaubeuren Adventure Hike Day



27.06. – 28.06.2020  
Landesposaunentag  
Regional Day of the Trombone



09.–11.10.2020  
Jazz-Tage in Ehingen  
Ehingen Jazz Festival

23.11.–22.12.2020  
Ulmer Weihnachtsmarkt  
Ulm Christmas Market



26.06.2020 | Weißenhorn (Stadtpark)  
Stadtpark Open Air

27.06. – 28.06.2020 | Ulm (Innenstadt)  
Landesposaunentag  
Regional Day of the Trombone

## JULI JULY

03.07. – 12.07.2020 | Ulm/Neu-Ulm  
Internationales Donaufest  
International Danube Festival Ulm/Neu-Ulm

09. – 13.07.2020 | Westerheim  
Kreismusikfest Local music festival

10.07. – 26.07.2020 | Ulm (Volksfestplatz)  
Ulmer Volksfest Ulm Volksfest

10.07. – 08.08.2020 | Blaubeuren  
Sommerbühne am Blautopf  
Summer stage at the Blautopf

11.07.2020 | Illertissen (Innenstadt)  
Historisches Kinderfest  
Historic children's festival

18. – 20.07.2020 | Ulm/Neu-Ulm  
Schwörwochenende mit Lichterserenade  
und Wasserumzug „Nabada“  
Oath Weekend with Serenade of lights and  
“Nabada” water parade

18.07. – 20.07.2020 | Illerkirchberg (Festplatz)  
Illertalfest mit „NafloBa“  
Illertal festival with “NafloBa” water parade

## AUGUST AUGUST

23.08.2020 | Laichingen  
Leinenweber-Tour Linen weaver tour

## SEPTEMBER SEPTEMBER

05. – 06.09.2020 | Neu-Ulm (Innenstadt)  
Töpfermarkt & verkaufsoffener Sonntag  
Neu-Ulm pottery market & Shopping Sunday

12. + 13.09.2020 | Illertissen  
Kraut- und Rübenmarkt und Illertisser  
Gartenlust “Kraut & Rübenmarkt” and  
“Illertisser Gartenlust” (fresh produce, gardening  
and craft markets)

13. + 20. + 27.09.2020 | Münster Obermarchtal  
Internationaler Orgelseptember  
International Organ September

19.09.2020 | Ulm/Neu-Ulm  
Kulturnacht Ulm/Neu-Ulm Night of Culture

27.09.2020 | Ulm/Neu-Ulm  
Einstein-Marathon Einstein Marathon

## OKTOBER OCTOBER

02.10.2020 | Illertissen (Innenstadt)  
Musiknacht Night of Music

09. – 11.10.2020 | Ehingen  
Ehinger Jazztage: Jazzkonzerte, Jazznacht,  
Jazzgottesdienst, Jazzmatinee  
Ehingen Jazz Festival: Jazz concerts, Jazz night,  
Jazz church service, Jazz matinee

10. – 25. 10.2020 | Illertissen  
„Festival Junge Künstler –  
Stars von morgen“  
Festival “Young artists – Stars of tomorrow”

## NOVEMBER NOVEMBER

23.11. – 22.12.2020 | Ulm (Münsterplatz)  
Ulmer Weihnachtsmarkt  
Ulm Christmas Market

27. – 29.11. + 04. – 06.12.2020 | Illertissen  
(Schrankenplatz) Weihnachtsmarkt  
Illertissen Christmas Market

28. – 29.11.2020 | Blaubeuren  
Wintermärchenmarkt im Klosterhof  
Winter fairytale market on the cloister courtyard

## DEZEMBER DECEMBER

27. – 29.12.2020 | Roggenburg (Prälatenhof)  
Weihnachtsmarkt  
Roggenburg Christmas Market

10.07. – 26.07.2020  
Ulmer Volksfest  
Ulm Volksfest



# Zeichenerklärung

## Key to symbols

### Klassifikation

#### Classification

Die aufgeführten Sterne sind das Ergebnis der freiwilligen Klassifizierung für Beherbergungsbetriebe in Deutschland. Je nach Betriebsart gelten die Kriterien der Deutschen Hotelklassifizierung, der Deutschen Klassifizierung für Gästehäuser/Gasthöfe/Pensionen (G-Klassifizierung) sowie der Klassifizierung des Deutschen Tourismusverbandes für Ferienwohnungen/Pensionen (DTV-Klassifizierung). Einstufung in Kurzform siehe Tabelle unten.

Betriebe ohne Sterne haben an einer Klassifizierung bisher nicht teilgenommen. Ein Rückschluss auf ihren Standard ist damit nicht verbunden. In diesem Heft sind die Klassifizierungen aufgeführt, die zum Zeitpunkt der Drucklegung dieser Broschüre gültig sind.

The stars on display are a result of the voluntary German classification of accommodation. According to the type of business, either the criteria of the German Hotel Classification, the German Classification for Boardinghouses/Guesthouses (G classification) or the Classification of the German Tourism Association for holiday flats and apartments (DTV classification) apply. For a short categorization please see below.

Accommodation without stars has not yet taken part in voluntary classification. The absence of stars is not a reflection of the standard offered in such hotels. This brochure lists the classifications valid at the time of going to press.

Klassifizierung	Hotel	G	DTV
Unterkunft für ...			
einfache Ansprüche	★	G★	F/P*
mittlere Ansprüche	★★	G★★	F/P**
gehobene Ansprüche	★★★	G★★★	F/P***
hohe Ansprüche	★★★★	G★★★★	F/P****
höchste Ansprüche	★★★★★		F/P*****
besonderes Maß an Dienstleistung	S = Superior		

Classification	Hotel	G	DTV
Accommodation for ...			
Basic	★	G★	F/P*
Standard	★★	G★★	F/P**
Above average	★★★	G★★★	F/P***
High quality	★★★★	G★★★★	F/P****
Deluxe	★★★★★		F/P*****
Suffix for high standard of service	S = Superior		

### Ausstattung

#### Equipment



**Rollstuhlfreundlicher Betrieb**  
(d.h. barrierefreie, stufenlose Zugänge zum und im Haus, breite Türen (80 cm) und Flure (120 cm), Behinderten-WC; mind. 1 rollstuhlgerechtes Zimmer/Appartement/Fewo mit Bad)

Wheelchair friendly establishment (stepless disabled access to and within the building, wide doorways (80 cm) and corridors (120 cm), disabled toilet, at least one wheelchair friendly room/apartment/flat with bathroom)



**Parkplatz / Garage (hauseigen)**  
Parking lot



**Hauseigene Ladestation für E-Autos**  
own charging station for electric vehicles



**Lift im Haus**  
Lift available



**Kreditkarten werden akzeptiert**  
Credit cards accepted



**WiFi (W-LAN) im Haus**  
Wi-Fi available



**TV im Zimmer / Fewo**  
TV in room / flat



**Safe im Zimmer / Fewo**  
Safe in room / flat



**Klimaanlage im Zimmer / Fewo**  
Air conditioning in room / flat



**Kinderbett zustellbar**  
Cot available on request



**Swimmingpool im / am Haus**  
Swimming pool in house



**Sauna im Haus**  
Sauna in house



**Fahrradverleih im Haus**  
Bicycle rental in house



**Hauseigene Ladestation für E-Bikes**  
own charging station for electric bikes



**Haustiere erlaubt**  
Pets allowed



**Hotelbar im Haus**  
Bar in house



**Tagungsräume im Haus**  
Conference rooms in house



**Waschmaschine für Gäste**  
Washing machine available



**Wäschetrockner für Gäste**  
Tumble dryer available



**Spülmaschine im Zimmer / Fewo**  
Dishwasher in room / flat



**Personal an Rezeption spricht:**  
Staff at reception speak:



**englisch**  
English



**französisch**  
French



**italienisch**  
Italian



**spanisch**  
Spanish

### Auszeichnungen

#### Certificates



**Wanderbares Deutschland**  
Hiking-friendly accommodation  
[www.wanderbares-deutschland.de](http://www.wanderbares-deutschland.de)



**Service Qualität Deutschland**  
Organisation promoting quality of service, [www.servicequalitaet-deutschland.de](http://www.servicequalitaet-deutschland.de)



**Bett & Bike**  
Cyclist-friendly accommodation  
[www.bettundbike.de](http://www.bettundbike.de)



**Biosphären gasgeber**  
Hotels and restaurants in the biosphere reserve  
[www.biosphaerengasgeber.de](http://www.biosphaerengasgeber.de)



**Schwäbische AlbWirt**  
Restaurateurs and hoteliers on the Swabian Alb, [www.albwirt.de](http://www.albwirt.de)



**AlbCard**  
Swabian Alb guest card  
[www.schwaebischealb.de/albcard](http://www.schwaebischealb.de/albcard)



**dehoga umweltcheck**  
Environmental certification  
[www.dehoga-umweltcheck.de](http://www.dehoga-umweltcheck.de)



**online buchbar**  
(Zimmer/Fewos sind online buchbar über automatisches Reservierungssystem auf Internetseite des Betriebes)  
Bookable online  
(Rooms/flats can be booked online via automatic booking system on our website)



## Hotels und Gasthöfe

### Hotels and inns

Seite Page  
10 – 37



**Stadt/city Seite/Page**  
Ulm/Neu-Ulm 27–37

#### Region

Allmendingen	10
Altheim/Alb	10
Amstetten	11
Berghülen	11
Bernstadt	11
Blaubeuren	12
Blaustein	12
Börslingen	13
Dietenheim	13
Dornstadt	13
Ehingen	13–16

Elchingen	17
Erbach	17
Heroldstatt	18
Illertissen	18
Laichingen	18
Langenau	19–20
Lauterach	20
Merklingen	20
Munderkingen	21
Nellingen	21
Nerenstetten	21
Neu-Ulm	28–37
Obermarchtal	22
Oberstadion	22
Öpfingen	22

Pfaffenhofen	23
Roggenburg	23
Rottenacker	23
Schelklingen	24
Senden	24
Ulm	27–37
Untermarchtal	25
Unterroth	25
Weißenhorn	25–26

Die Reihenfolge der Hotellistung innerhalb eines Ortes ist geordnet nach Preis im Doppelzimmer.

The hotels within a town are listed according to the price for a double room.

## Pensionen und Ferienzimmer

### Guest houses / B&B

Seite Page  
38 – 40



**Stadt/city Seite/Page**  
Ulm/Neu-Ulm 40

#### Region

Altenstadt	38
Bernstadt	38
Blaustein	39
Erbach	39
Neu-Ulm	40
Schelklingen	39
Staig	39
Ulm	40

## Ferienwohnungen und Appartements

### Holiday flats and apartments

Seite Page  
41 – 51



**Stadt/city Seite/Page**  
Ulm/Neu-Ulm 50–51

#### Region

Altenstadt	41
Berghülen	41
Blaubeuren	42–43
Blaustein	43
Börslingen	44
Breitingen	44
Ehingen	44–45
Heroldstatt	45
Illerkirchberg	45
Kellmünz	46

Laichingen	46
Lonsee	47
Nersingen	47
Neu-Ulm	51
Öpfingen	47
Pfaffenhofen	47
Roggenburg	48
Schelklingen	48
Schnürpflingen	49
Senden	49
Staig	49
Ulm	50–51
Westerheim	51



## Hotels und Gasthöfe

### hotels and inns

Zimmertür aufschließen, hineingehen – und die Entspannung kann beginnen! Von historisch-urig bis stylish-modern bieten Ihnen unsere Hotels und Gasthöfe die passenden vier Wände für Ihren privaten oder geschäftlichen Aufenthalt. Viele Hotels führen auch ein Restaurant, in dem sich nach Herzenslust schlemmen lässt. Guten Appetit und eine erholsame Nacht! Open the door, go in – and the relaxation can start! From traditionally historic to stylishly modern, our hotels and inns offer you the right four walls for your visit, whether for business or pleasure. Many hotels also have a restaurant where you can indulge to your heart's content. Eat well and sleep well!

#### Hotel Dietz



- zentrale Lage im Ortskern und am Donauradweg
- Radfahrer sind willkommen
- gemütlich eingerichtete Zimmer
- Bahnstation im Ort
- Ausflüge in die Region Ulm, auf die Schwäbische Alb und nach Oberschwaben

- centrally located in the heart of the village and on the Danube cycle route
- cyclists welcome
- comfortably appointed rooms
- train station in the village
- excursions to the Ulm region, the Swabian Alb and to Upper Swabia

#### ALLMENDINGEN

**33 Zimmer** 33 rooms **Zimmerpreis mit Frühstück** room rates incl. breakfast

**6 Einzelzimmer** single 55 – 59 EUR  
**27 Doppelzimmer** double 80 – 90 EUR

**Alle Zimmer mit Bad/Dusche und WC**  
 All rooms with bathroom/shower and toilet

Hauptstraße 23, 89604 Allmendingen  
 Telefon 07391 770760  
 info@hoteldietz.de  
[www.hoteldietz.de](http://www.hoteldietz.de)

Plan S. 55 | B3



#### Gasthof Engel G ★ ★ ★



- gemütlicher Landgasthof in der Ortsmitte
- ca. 25 km nördlich von Ulm auf einer Hochfläche der Schwäbischen Alb
- saisonale Gerichte, gut sortierter Weinkeller
- Biergarten
- 2 Ferienwohnungen auf Anfr.
- DZ auch als EZ buchbar

- comfortable country inn in the village centre
- approx. 25 km north of Ulm high up on the Swabian Alb
- seasonal food, well-appointed wine cellar
- beer garden
- 2 holiday flats on request
- double rooms can also be booked as singles

#### ALTHEIM/ALB

**9 Zimmer** 9 rooms **Zimmerpreis mit Frühstück** room rates incl. breakfast

**2 Einzelzimmer** single 29 – 45 EUR  
**6 Doppelzimmer** double 50 – 70 EUR  
**1 Vierbettzimmer** 4 beds 120 EUR

**Davon 2 EZ, 1 DZ nur Dusche / ohne WC**  
 Of which 2 single, 1 double just shower / without toilet

Kirchstraße 2, 89174 Altheim/Alb  
 Telefon 07340 537  
 gasthof.engel@web.de  
[www.engel-altheim.de](http://www.engel-altheim.de)

Plan S. 55 | D1



**RESTAURANT: 80 Plätze** seats  
**geöffnet (außer Di + Mi)** open (except  
 Tue + Wed) 11.30 – 14.00 + 17.00 – 21.00 h



**Stubersheimer Hof**

- **wunderschön saniertes Hofareal mit Hotel, Restaurant und Feststadel**
  - **idyllische Lage auf der Stubersheimer Alb**
  - **7 Zimmer im Landhausstil mit gehobener Ausstattung**
  - **Gourmetküche und besondere Weine**
  - **kompetenter Service**
- wonderfully restored courtyard with hotel, restaurant and party barn
  - idyllic location on the Stubersheimer Alb
  - 7 superior rooms in country house style
  - gourmet cuisine and special wines
  - competent service

 **RESTAURANT: 35 Plätze** seats  
**geöffnet Mi–So** open Wed–Sun  
 18.00–21.30 h, So zusätzlich 11.00–14.30 h

**AMSTETTEN**

<b>7 Zimmer</b>	<b>Zimmerpreis mit Frühstück</b>
7 rooms	room rates incl. breakfast
<b>2 Einzelzimmer</b> single	79 EUR
<b>5 Doppelzimmer</b> double	119 EUR

**Alle Zimmer mit Bad/Dusche und WC**  
 All rooms with bathroom/shower and toilet

Bräunischer Straße 1, 73340 Amstetten-Stubersheim  
 Telefon 07331 442997-0  
 info@stubersheimer-hof.de  
**www.stubersheimer-hof.de** Plan S. 55 | C1

**Gasthof Gesunde Luft**

- **ruhige, ländliche Umgebung**
  - **freundliche Gästezimmer, auch für Familien**
  - **4 Kegelbahnen**
  - **Abholservice von der Bahnstation in Amstetten**
  - **Museumszüge und Dampfzugfahrten ab Amstetten**
  - **Busparkplatz**
  - **Spielplatz**
  - **3 Ferienwohnungen auf Anfr.**
- quiet rural surroundings
  - friendly accommodation, families welcome
  - 4 skittle alleys
  - we will pick you up from the station in Amstetten
  - museum trains and steam trains leaving from Amstetten
  - parking for coaches
  - children's play area
  - 3 holiday flats on request

 **RESTAURANT: 40/60 Plätze** seats  
**geöffnet** open  
 Mo–Sa ab 18.00 h, So ab 11.00 h

**AMSTETTEN**

<b>9 Zimmer</b>	<b>Zimmerpreis mit Frühstück</b>
9 rooms	room rates incl. breakfast
<b>1 Einzelzimmer</b> single	ab/from 42 EUR
<b>6 Doppelzimmer</b> double	ab/from 72 EUR
<b>2 Dreibettzimmer</b> 3 beds	ab/from 99 EUR

**Alle Zimmer mit Bad/Dusche und WC**  
 All rooms with bathroom/shower and toilet

Hintere Gasse 10, 73340 Amstetten-Reutti  
 Telefon 07336 202  
 gesundeluft@t-online.de  
**www.gesundeluft.info** Plan S. 55 | C1

**Gasthof-Hotel zum Ochsen** ★★★★★

- **familiär geführtes Landhotel im Herzen der Schwäbischen Alb**
  - **komfortable Zimmer mit Balkon oder Klimaanlage**
  - **Hallenbad, Sauna, Massage und Kegelbahn**
  - **Restaurant, Biergarten und Veranstaltungsräume**
  - **W-LAN und Parken kostenfrei**
- family run country hotel in the heart of the Swabian Alb
  - comfortable rooms with balcony or air conditioning
  - indoor swimming pool, sauna, massages and bowling alley
  - restaurant, beer garden and function rooms
  - free Wi-Fi and parking

 **RESTAURANT: 30/60/100 Plätze** seats  
**geöffnet** open Mo 17.30–22.00 h, Di–Sa 9.00–14.00 +  
 17.30–22.00 h, So 11.30–22.00 h

**BERGHÜLEN**

<b>48 Zimmer</b>	<b>Zimmerpreis mit Frühstück</b>
48 rooms	room rates incl. breakfast
<b>28 Einzelzimmer</b> single	ab/from 67 EUR
<b>17 Doppelzimmer</b> double	ab/from 93,50 EUR
<b>3 Vierbettzimmer</b> 4 beds	ab/from 139 EUR

**Alle Zimmer mit Bad/Dusche und WC**  
 All rooms with bathroom/shower and toilet

Blaubeurer Straße 14, 89180 Berghülen  
 Telefon 07344 96090  
 info@ochsen-berghuelen.de  
**www.ochsen-berghuelen.de** Plan S. 55 | B2

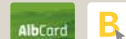
**Landgasthof Waldhorn**

- **ruhige Lage am Rand des schönen Lonetals**
  - **ansprechende Gästezimmer mit Blick in die Natur**
  - **Allergikerbetten**
  - **Wintergarten und Terrasse**
  - **hauseigene Metzgerei**
  - **Autobahn A 7/A 8 ca. 3 km**
  - **schöner Biergarten**
- peaceful location on the edge of the beautiful Lone Valley
  - appealing rooms with views across the countryside
  - anti-allergy beds
  - conservatory and terrace
  - in-house butcher's shop
  - A 7/A 8 motorways approx. 3 km away
  - nice beer garden

 **RESTAURANT: 60/70 Plätze** seats  
**geöffnet (außer Do)** open (except Thu)  
 Mo–Mi, Fr ab 15.00 h, So ab 10.00 h

**BERNSTADT**

<b>8 Zimmer</b>	<b>Zimmerpreis mit Frühstück</b>
8 rooms	room rates incl. breakfast
<b>4 DZ als Einzelzimmer</b> single	57 EUR
<b>4 Doppelzimmer</b> double	79 EUR
<b>4 Vierbettzimmer</b> 4 beds	120 EUR

**Alle Zimmer mit Bad/Dusche und WC**  
 All rooms with bathroom/shower and toilet

Herdgasse 22, 89182 Bernstadt  
 Telefon 07348 949900  
 kontakt@landgasthof-waldhorn-noller.de  
**www.landgasthof-waldhorn-noller.de** Plan S. 55 | D2



**Hotel Ochsen** ★★☆☆



- **familiengeführtes Haus in zentraler Altstadtlage**
  - **historisches Stammhaus und Hotelneubau**
  - **komfortable Zimmer, teilweise mit Balkon**
  - **Spezialitätenrestaurant mit Terrasse, Hotelbar**
  - **Tagungs- und Banketträume mit moderner Mediatechnik**
- family-run establishment in the heart of the old-town
  - historic original building and new hotel structure
  - comfortable rooms, some with balcony
  - speciality restaurant with terrace, bar
  - conference and banqueting rooms with modern media facilities

**RESTAURANT: 100 Plätze** seats  
**geöffnet (außer So Abend)** open (except Sun evening)  
 10.00–24.00 h (Küche 11.30–14.00 + 18.00–21.45 h)

**BLAUBEUREN**

<b>50 Zimmer</b>	<b>Zimmerpreis mit Frühstück</b>
50 rooms	room rates incl. breakfast
<b>5 Einzelzimmer</b> single	59–139 EUR
<b>30 Doppelzimmer</b> double	79–139 EUR
<b>6 Dreibettzimmer</b> 3 beds	99–149 EUR
<b>11 Familienzimmer</b> family room 4–6 beds	129–219 EUR

**Alle Zimmer mit Bad/Dusche und WC**  
 All rooms with bathroom/shower and toilet

Marktstraße 4, 89143 Blaubeuren  
 Telefon 07344 969890  
 info@ochsen-blaubeuren.de  
**www.ochsen-blaubeuren.de**

Plan S. 55 | B3



**Hotel Forellenfischer**



- **besonders idyllische und ruhige Lage**
  - **zauberhafter Ausblick auf die Natur und das Dorf im Fachwerkstil**
  - **Donauradweg führt vorbei**
  - **entspannte familiäre Atmosphäre**
  - **Zimmer tw. mit Balkon**
- particularly idyllic and peaceful location
  - enchanting views of the surrounding landscape and the half-timbered village
  - on the Danube cycle route
  - relaxed friendly atmosphere
  - some rooms with balcony

**BLAUBEUREN**

<b>21 Zimmer</b>	<b>Zimmerpreis mit Frühstück</b>
21 rooms	room rates incl. breakfast
<b>8 Einzelzimmer</b> single	62 EUR
<b>13 Doppelzimmer</b> double	98 EUR

**Alle Zimmer mit Bad/Dusche und WC**  
 All rooms with bathroom/shower and toilet

Aachtalstraße 5, 89143 Blaubeuren-Weiler  
 Telefon 07344 5024  
 info@hotel-forellenfischer.de  
**www.hotel-forellenfischer.de**

Plan S. 55 | B3



**Gasthaus Lamm**



- **Landgasthof mit Tradition sowie moderner nachhaltiger Ausrichtung**
  - **komfortable Gästezimmer und Appartements**
  - **Restaurant mit regionaler Küche (nur für Gruppen)**
  - **Feststadel für Events**
  - **Busparkplatz, Spielplatz**
- traditional country inn with a modern, sustainable approach
  - comfortable rooms and apartments
  - restaurant with regional cuisine (only for groups)
  - party barn for events
  - parking for coaches, children's play area

**RESTAURANT: 75–170 Plätze** seats  
**geöffnet nur für Gruppen und auf Anfrage**  
 open only for groups and on request

**BLAUBEUREN**

<b>10 Zimmer</b>	<b>Zimmerpreis mit Frühstück</b>
10 rooms	room rates incl. breakfast
<b>10 DZ als Einzelzimmer</b> single	52–58 EUR
<b>10 Doppelzimmer</b> double	88–96 EUR
<b>Familienzimmer</b> family rooms	auf Anfrage/on request

**Alle Zimmer mit Bad/Dusche und WC**  
 All rooms with bathroom/shower and toilet

Dorfstraße 56, 89143 Blaubeuren-Asch  
 Telefon 07344 6419  
 info@fewo-lamm.de  
**www.fewo-lamm.de**

Plan S. 55 | B2



**Hotel-Wirtshaus-Brauerei Klingenstein**



- **neu erbautes Hotel mit 63 Zimmern im gehobenen Standard**
  - **Gastronomie im modernen Wirtshaus-Design für 200 Gäste**
  - **gemütlicher Biergarten für 200 Gäste und Hausbrauerei**
  - **Tagungsbereich**
  - **zentrale Lage nahe Ulm und gute Verkehrsanbindung**
- newly-built hotel with 63 superior rooms
  - restaurant with modern pub design for 200 guests
  - pleasant beer garden for 200 guests and in-house brewery
  - conference facilities
  - central location close to Ulm with good transport links

**RESTAURANT: 200 Plätze** seats  
**geöffnet** open Mo–Sa 6.30–23.00 h, So 7.30–22.00 h

**BLAUSTEIN**

<b>63 Zimmer</b>	<b>Zimmerpreis mit Frühstück</b>
63 rooms	room rates incl. breakfast
<b>60 DZ als Einzelzimmer</b> single	ab/from 74 EUR
<b>60 Doppelzimmer</b> double	ab/from 99 EUR
<b>3 Familienzimmer</b> 3 beds	ab/from 139 EUR

**Alle Zimmer mit Bad/Dusche und WC**  
 All rooms with bathroom/shower and toilet

Ulmer Straße 30, 89134 Blaustein  
 Telefon 07304 43699-0  
 info@klingenstein.online  
**www.klingenstein.online**

Plan S. 55 | C3



**Börslinger Hof**

- **Gasthof mit frischen Ideen zum Wohlfühlen**
  - **bodenständige Küche mit regionalen Produkten**
  - **barrierefreies Restaurant mit Wintergarten und sonnige Terrasse**
  - **freundliche Gästezimmer**
  - **ideal für Rad- und Wanderausflüge ins Lonetal**
- guesthouse with fresh ideas for your comfort
  - down-to-earth cuisine with regional products
  - wheelchair-friendly restaurant with conservatory and sunny terrace
  - welcoming rooms
  - ideal hiking and cycling excursions in the Lone Valley

 **RESTAURANT: 120 Plätze** seats  
**geöffnet Do–So** open Thu–Sun  
 So 11.30–21.00 h, sonst 17.00–21.00 h

**BÖRSLINGEN**

<b>2 Zimmer</b>	<b>Zimmerpreis mit Frühstück</b>
2 rooms	room rates incl. breakfast
<b>2 DZ als Einzelzimmer</b> single	50 EUR
<b>2 Doppelzimmer</b> double	70 EUR

**Alle Zimmer mit Bad/Dusche und WC**  
 All rooms with bathroom/shower and toilet

Ballendorfer Weg 5, 89177 Börslingen  
 Telefon 07340 918999  
 info@boerslinger-hof.de  
**www.boerslinger-hof.de**

Plan S. 55 | D2

**Kloster Brandenburg / Iller e.V.**

- **Gäste- und Tagungshaus in ruhiger Lage im Illertal**
  - **5 Seminar-/ Tagungsräume**
  - **Zimmer tlw. mit Balkon**
  - **TV nur auf Anfrage**
  - **Familienfeierlichkeiten inklusive Bewirtung**
  - **Ausgangspunkt für Wanderungen, Radtouren, Ausflüge**
  - **Busparkplatz**
  - **Parkplatz**
- conference rooms and hotel in a quiet location in the Iller Valley
  - 5 seminar/conference rooms
  - some rooms with balcony
  - TV only on request
  - family celebrations with catering
  - starting point for walks, cycle tours, excursions
  - parking for coaches
  - parking lot

 **RESTAURANT: 80 Plätze** seats  
**geöffnet für Hausgäste** open for guests  
 8.00–19.00 h

**DIETENHEIM**

<b>42 Zimmer</b>	<b>Zimmerpreis mit Frühstück</b>
42 rooms	room rates incl. breakfast
<b>24 Einzelzimmer</b> single	44–57 EUR
<b>18 Doppelzimmer</b> double	80–104 EUR

**Davon 11 EZ, 3 DZ ohne Bad/Dusche und WC**  
 Of which 15 single, 9 double without bathroom/shower and toilet

Am Schlossberg 3, 89165 Dietenheim-Regglisweiler  
 Telefon 07347 9550  
 info@kloster-brandenburg.de  
**www.kloster-brandenburg.de**

Plan S. 55 | D4

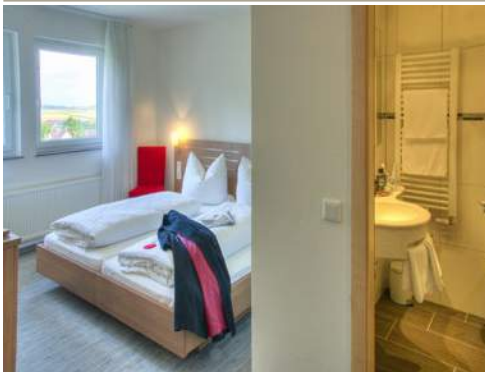
**Landhotel Gasthof am Berg**

- **familiengeführtes Landhotel**
  - **gute Anbindung an A7/A8**
  - **Zimmer tlw. mit Balkon**
  - **Restaurant mit regionaler Küche**
  - **Tagungsräume mit eigener Terrasse**
  - **Gepäcktransfer**
  - **Partyservice**
  - **kostenfreie Parkplätze**
  - **Ferienwohnungen**
- family-run country hotel
  - good connection to the A7/A8 motorways
  - some rooms with balcony
  - restaurant with regional cuisine
  - conference rooms with their own terrace
  - luggage transfer
  - party service
  - free parking
  - holiday flats

 **RESTAURANT: 100 Plätze** seats  
**geöffnet (außer Sa)** open (except Sat)  
 ab/from 17.00 h, So 11.00–21.00 h

**DORNSTADT**

<b>32 Zimmer</b>	<b>Zimmerpreis mit Frühstück</b>
32 rooms	room rates incl. breakfast
<b>10 Einzelzimmer</b> single	42–85 EUR
<b>21 Doppelzimmer</b> double	98–120 EUR
<b>1 Dreibettzimmer</b> 3 beds	155 EUR

**Davon 3 EZ ohne Bad/Dusche und WC**  
 Of which 3 single without bathroom/shower and toilet

Bergstraße 18, 89160 Dornstadt-Temmenhausen  
 Telefon 07348 22329  
 info@gasthof-am-berg.de  
**www.gasthof-am-berg.de**

Plan S. 55 | C2

**Hotel Adler** ★★★★★

- **komfortables Haus in zentraler Altstadtlage**
  - **großzügige Zimmer mit wohnlichem Ambiente**
  - **Wellnessbereich**
  - **Fitnesscenter**
  - **hauseigene Tiefgarage**
  - **Biergarten**
  - **eigener Forellentpark**
  - **Hausbrauerei**
  - **Lifestyle Wirtshaus**
- comfortable establishment in a central old-town location
  - large rooms with a cosy atmosphere
  - wellness area
  - fitnesscenter
  - in-house underground car park
  - beer garden
  - trout park
  - in-house brewery
  - lifestyle tavern

 **RESTAURANT: 150 Plätze** seats  
**geöffnet** open  
 11.30–21.30 h

**EHINGEN**

<b>57 Zimmer</b>	<b>Zimmerpreis mit Frühstück</b>
57 rooms	room rates incl. breakfast
<b>11 Einzelzimmer</b> single	65–95 EUR
<b>46 Doppelzimmer</b> double	85–130 EUR
<b>10 DZ als Dreibettzimmer</b> 3 beds	99–150 EUR
<b>10 DZ als Vierbettzimmer</b> 4 beds	109–160 EUR
<b>Suite</b> suite	120–190 EUR

**Alle Zimmer mit Bad/Dusche und WC**  
 All rooms with bathroom/shower and toilet

Hauptstraße 116, 89584 Ehingen  
 Telefon 07391 50046-0  
 info@adlerehingen.de  
**www.adlerehingen.de**

Plan S. 55 | B4



## Gasthof Restaurant Ochsen ★★☆☆



- im Herzen von Ehingen und am Donauradweg gelegen
- komfortable Hotelzimmer
- Pauschalangebote
- W-Lan kostenlos
- Biergarten
- ausgezeichnet mit 3 Löwen von Schmeck den Süden
- Radler und Biker willkommen (Fahrradgarage)

- located in the heart of Ehingen, on the Danube cycle route
- comfortable hotel rooms
- package deals
- free Wi-Fi
- beer garden
- rated with 3 Lions by "Schmeck den Süden"
- cyclists and motorcyclists welcome (cycle garage)

RESTAURANT: 98 Plätze seats  
geöffnet open  
11.30 – 14.00 + 17.00 – 21.30 h

## EHINGEN

20 Zimmer	Zimmerpreis mit Frühstück
20 rooms	room rates incl. breakfast
<b>1 Einzelzimmer</b> single	69 – 109 EUR
<b>17 Doppelzimmer</b> double	89 – 129 EUR
<b>3 DZ als Dreibettzimmer</b> 3 beds	119 – 149 EUR
<b>2 DZ als Vierbettzimmer</b> 4 beds	129 – 189 EUR
<b>1 Juniorsuite</b> 2–4 Betten   beds	auf Anfrage/on request

**Alle Zimmer mit Bad/Dusche und WC**  
All rooms with bathroom/shower and toilet

Schulgasse 3, 89584 Ehingen  
Telefon 07391 770530  
rezeption@hotel-zum-ochsen-ehingen.de  
[www.hotel-zum-ochsen-ehingen.de](http://www.hotel-zum-ochsen-ehingen.de) Plan S. 55 | B4



## Best Western Plus BierKulturHotel Schwanen ★★☆☆



- modernes, innovatives Hotel und traditioneller Gasthof in zentraler Stadtlage
- komfortable, einzigartige Thematikzimmer und Suiten mit Sky TV und Klimaanlage
- alle Doppelzimmer mit Balkon
- 6 flexible Tagungsräume
- Hausbrauerei, Bierseminare
- Brauereigasthof, Terrasse
- hauseigene Tiefgarage

- modern, innovative hotel and traditional restaurant in a central location
- comfortable, unique themed rooms and suites with Sky TV and air conditioning
- all double rooms with balcony
- 6 flexible conference rooms
- in-house brewery, beer seminars
- brewery restaurant, terrace
- in-house underground car park

RESTAURANT: 180 Plätze seats  
geöffnet Mo–Sa open Mon–Sat  
11.00 – 14.00 + 17.00 – 23.00 h

## EHINGEN

50 Zimmer	Zimmerpreis mit Frühstück
50 rooms	room rates incl. breakfast
<b>5 Einzelzimmer</b> single	ab/from 75 EUR
<b>36 Doppelzimmer</b> double	ab/from 95 EUR
<b>9 Suiten (2 Pers.)</b> suites (2 pers.)	ab/from 105 EUR
<b>Familienzimmer</b> family rooms	ab/from 105 EUR

**Alle Zimmer mit Bad/Dusche und WC**  
All rooms with bathroom/shower and toilet

Schwanengasse 18/20, 89584 Ehingen  
Telefon 07391 770850  
info@bierkulturhotel.de  
[www.bierkulturhotel.de](http://www.bierkulturhotel.de) Plan S. 55 | B4



BIER KULTUR HOTEL  
SCHWANEN



## URLAUB IN DER BIERKULTURSTADT

Als \*\*\*\* Design-Hotel mit Architektur rund ums Bier ist das Best Western Plus BierKulturHotel Schwanen ein außergewöhnliches Highlight. Unterschiedliche Raumkonzepte geben unseren Bierkisten-, Wehgang- und Stadtmauerzimmern und Bier-Maisonette-Suiten (Familienzimmer) ihren ganz eigenen Charme. Alle Zimmer sind mit regelbarer Klimaanlage, Sky free to Guest und Kaffeemaschine ausgestattet. Fast alle Zimmer verfügen über einen Balkon/Freigang. Das familiengeführte Hotel ist in das seit 1697 bestehende Brauhaus Schwanen mit großer Bierauswahl, selbstgebrannten Destillaten und schwäbischer Küche bestens integriert. Genießen Sie Ihren Urlaub in der BierKulturStadt und lassen Sie sich von unseren Arrangements verwöhnen!

## HOLIDAY IN THE BEER CULTURE CITY

As a \*\*\*\* design hotel with architecture around beer, the Best Western Plus BierKulturHotel Schwanen is an extraordinary highlight. Different room concepts give our beer crate, battlements and city wall rooms and beer-maisonette-suites (family rooms) their very own charm. All rooms have adjustable air conditioning, sky free to guest and coffeemaker. Nearly all rooms have a balcony/access to the outdoors. The family-run hotel is well integrated into the 1697 existing Schwanen brewery with a large selection of beer, home-made distillates and Swabian cuisine. Enjoy your holiday in the beer culture city and let yourself be spoiled by our arrangements.

## Best Western Plus BierKulturHotel Schwanen GmbH

Schwanengasse 18/20  
89584 Ehingen  
Telefon 07391 770850  
info@bierkulturhotel.de

[www.bierkulturhotel.de](http://www.bierkulturhotel.de)

**Gasthof Hotel zum Hirsch** ★★☆☆

EHINGEN



- **Traditionshaus im Fachwerkstil mit neuen Akzenten am Rand des Donautals und der Schwäbischen Alb gelegen**
  - **moderne Zimmer**
  - **W-LAN und Sky-TV gratis**
  - **regionale, saisonale Küche**
  - **Finnische Sauna, Biosauna, Fitnessraum, Ruheraum**
  - **Shuttle-Service, auch für Radler**
- traditional half-timbered hotel with modern features on the edge of the Danube Valley and the Swabian Alb
  - modern rooms
  - free Wi-Fi and Sky TV
  - regional, seasonal cuisine
  - Finnish sauna, biosauna, gym and relax room
  - shuttle-service, also for cyclists

RESTAURANT: 150 Plätze seats  
 geöffnet (außer Mo) open (except Mon)  
 11.00–14.30 + 17.00–23.30 h

**25 Zimmer**  
 25 rooms

**Zimmerpreis mit Frühstück**  
 room rates incl. breakfast

<b>6 Einzelzimmer</b> single	68–88 EUR
<b>19 Doppelzimmer</b> double	98–115 EUR
<b>4 DZ als Dreibettzimmer</b> 3 beds	110 EUR
<b>2 DZ als Vierbettzimmer</b> 4 beds	130 EUR

**Alle Zimmer mit Bad/Dusche und WC**  
 All rooms with bathroom/shower and toilet

Osterstraße 3, 89584 Ehingen-Kirchen  
 Telefon 07393 95010  
 info@hotel-hirsch-ehingen.de  
 www.hotel-hirsch-ehingen.de

Plan S. 55 | A4



★★★★S  
**Gasthof-Hotel**  
 zum **Hirsch**

**WOHLFÜHLEN MIT KOMFORT**

Herzlich Willkommen im Hotel und Gasthof zum Hirsch am Rand des Biosphärengebiets Schwäbische Alb, inmitten schöner Natur. Unser Haus vermittelt ein gemütliches Gefühl und sorgt für Entspannung. Die Hotelzimmer sind modern eingerichtet mit allem Komfort. W-LAN und Sky-TV sind kostenlos. Unser Restaurant bietet schwäbische Spezialitäten und kulinarische Köstlichkeiten. Wir gehen auf Ihre Wünsche ein und möchten, dass Sie sich wohlfühlen.

Welcome to the "zum Hirsch" Hotel and Guesthouse, on the edge of the Swabian Alb biosphere reserve, set deep in beautiful rural surroundings. Our establishment will make you feel cosy and relaxed. The modern hotel rooms are comfortably appointed. Wi-Fi and Sky-TV are free of charge. Our restaurant offers Swabian specialities and culinary delights. We wish you to feel at home with us and will act on your requests.

**Gasthof Hotel zum Hirsch** ★★☆☆S

Osterstraße 3  
 89584 Ehingen-Kirchen  
 Telefon 07393 95010  
 info@hotel-hirsch-ehingen.de

www.hotel-hirsch-ehingen.de

**Hotel und Restaurant zur Linde**

EHINGEN



- **im Herzen von Ehingen gelegen**
  - **direkt am Donau-Rad-Wanderweg**
  - **wunderschönes Restaurant mit Terrasse**
  - **W-LAN und Parken kostenlos**
  - **neue Zimmer, hell und modern**
- located in the heart of Ehingen
  - directly by the Danube cycle route
  - beautiful restaurant with terrace
  - free Wi-Fi and parking
  - new rooms, bright and modern

RESTAURANT: 95 Plätze seats  
 geöffnet (außer Mo) open (except Mon)  
 Di–Sa ab 17.00 h, So ab 11.30 h

**12 Zimmer**  
 12 rooms

**Zimmerpreis mit Frühstück**  
 room rates incl. breakfast

<b>6 Einzelzimmer</b> single	77 EUR
<b>4 Doppelzimmer</b> double	105 EUR
<b>2 Dreibettzimmer</b> 3 beds	133 EUR

**Alle Zimmer mit Bad/Dusche und WC**  
 All rooms with bathroom/shower and toilet

Lindenstraße 51, 89584 Ehingen  
 Telefon 07391 58050  
 willkommen@zurlinde-ehingen.de  
 www.zurlinde-ehingen.de

Plan S. 55 | B4

**Hotel Ehinger Hof** ★★☆☆

EHINGEN



- **zentrale Lage in der Ehinger City**
  - **komfortabel ausgestattete Hotelzimmer**
  - **Frühstücksbuffet**
  - **Kostenloses W-LAN**
  - **PKW-Stellplätze am Haus**
  - **Radfahrer sind willkommen**
  - **familiäre Atmosphäre und persönlicher Service**
  - **Restaurants und Cafés in unmittelbarer Nähe und zu Fuß erreichbar**
- central location in the town of Ehingen
  - comfortably equipped hotel rooms
  - breakfast buffet
  - free Wi-Fi
  - car parking at the house
  - cyclists welcome
  - friendly atmosphere and personal service
  - restaurants and cafés close by (walking distance)

**18 Zimmer**  
 18 rooms

**Zimmerpreis mit Frühstück**  
 room rates incl. breakfast

<b>12 Einzelzimmer</b> single	61–71 EUR
<b>6 Doppelzimmer</b> double	89–99 EUR
<b>Familienzimmer</b> family rooms	auf Anfrage/on request

**Alle Zimmer mit Bad/Dusche und WC**  
 All rooms with bathroom/shower and toilet

Lindenstraße 72, 89584 Ehingen  
 Telefon 07391 77070  
 info@ehingerhof.de  
 www.ehingerhof.de

Plan S. 55 | B4



## Köhlers Krone G ★ ★ ★



- Landgasthof auf der Ehinger Alb im Biosphärengebiet
- Zimmer und Appartements (1 barrierefrei) mit viel Komfort und Behaglichkeit
- App. mit Küche, tlw. Balkon
- im Restaurant saisonale Gerichte aus regionalen Zutaten
- Backhaus mit Cafe-Terrasse
- Hofladen, Seminarraum



**RESTAURANT: 50/150 Plätze** seats  
geöffnet (außer Do + Mo Mittag)  
open (except Thu + Mon noon) 11.30–14.30 + 17.00–22.00 h

- country hotel on the Ehinger Alb in the biosphere reserve
- comfortable and cosy rooms and apartments (1 wheelchair-friendly)
- apartments with kitchen, some with balcony
- seasonal meals from regional produce in the restaurant
- bakehouse with cafe terrace
- shop, seminar room

## EHINGEN

17 Zimmer	Zimmerpreis mit Frühstück
17 rooms	room rates incl. breakfast
5 Einzelzimmer single	58–66 EUR
9 Doppelzimmer double	78–96 EUR
1 Dreibettzimmer 3 beds	105–120 EUR
2 Vierbettzimmer 4 beds	120–140 EUR

**Alle Zimmer mit Bad/Dusche und WC**  
All rooms with bathroom/shower and toilet

Drei-Kreuz-Straße 3, 89584 Ehingen-Dächingen  
Telefon 07395 331  
info@koehlers-krone.de  
[www.koehlers-krone.de](http://www.koehlers-krone.de)

Plan S. 55 | A4



## Landgasthof Hotel zur Rose mit Villa Rose ★ ★ ★



- Hotel mit Wohlfühlambiente am Donauradweg und am Bierkulturwanderweg
- moderne komfortable Zimmer
- vitales Frühstücksbuffet
- Hochzeits-, Braumeistersuite
- Übernachten im Bierfass
- Biergarten und Terrasse
- Kräutergarten, Fleisch von eigenen Limousin-Rindern



**RESTAURANT: 95/240 Plätze** seats  
geöffnet open  
11.30–13.45 + 17.30–21.30 h (warme Küche/hot meals)

- comfortable hotel on the Danube cycle route and beer culture hiking route
- modern comfortable rooms
- hearty breakfast buffet
- honeymoon & master brewer suites
- sleeping in a beer draft
- beer garden and terrace
- herb garden, beef from our own Limousin cattle

## EHINGEN

32 Zimmer	Zimmerpreis mit Frühstück
32 rooms	room rates incl. breakfast
8 Einzelzimmer single	69 EUR
24 Doppelzimmer double	95 EUR
Suite 2 Personen 2 beds	105 EUR
Familienzimmer family rooms	auf Anfrage/on request

**Alle Zimmer mit Bad/Dusche und WC**  
All rooms with bathroom/shower and toilet

Graf-Konrad-Straße 5, 89584 Ehingen-Berg  
Telefon 07391 70830  
info@rose-berg.de  
[www.rose-berg.de](http://www.rose-berg.de)

Plan S. 55 | B4



## Hotel Ehinger Rose ★ ★ ★



- charmantes familiär geführtes Haus mitten im Herzen von Ehingen
- ruhige Lage, nur 5 Gehminuten zum Bahnhof
- gut ausgestattete Komfortzimmer in nostalgischem Flair, Familienzimmer
- Restaurant mit Terrasse
- Feststadel für Events



**RESTAURANT: 80 Plätze** seats  
geöffnet (außer Mo) open (except Mon)  
11.00–14.00 h + 18.00–22.00 h

- charming, family-run hotel in the heart of Ehingen
- quiet location, just 5 minutes' walk to the station
- well-equipped comfort rooms with a nostalgic flair, family rooms
- restaurant with terrace
- party barn for events

## EHINGEN

9 Zimmer	Zimmerpreis mit Frühstück
9 rooms	room rates incl. breakfast
4 Einzelzimmer single	55–69 EUR
5 Doppelzimmer double	88–95 EUR
Familienzimmer family rooms	auf Anfrage/on request

**Alle Zimmer mit Bad/Dusche und WC**  
All rooms with bathroom/shower and toilet

Hauptstraße 10, 89584 Ehingen  
Telefon 07391 2737  
ehingerose@t-online.de  
[www.ehingerose.de](http://www.ehingerose.de)

Plan S. 55 | B4



## Gasthof Knupfer



- lieblicher Gasthof mit Terrasse direkt am Donauradweg
- familiäre Atmosphäre
- freundliche Gästezimmer
- frische saisonale und kreative Küche mit regionaler Auszeichnung



**RESTAURANT: 30 Plätze** seats, geöffnet (außer Do + letztes WE/Monat) open (except Thu + last weekend/month)  
18.00–22.00 h, So + Feiertag / Sun + holiday 11.30–14.00 h

- charming guesthouse with terrace directly on the Danube cycle route
- friendly atmosphere
- welcoming rooms
- fresh, seasonal and creative cuisine, regionally commended

## EHINGEN

10 Zimmer	Zimmerpreis mit Frühstück
10 rooms	room rates incl. breakfast
7 Einzelzimmer single	49 EUR
3 Doppelzimmer double	75 EUR

**Alle Zimmer mit Bad/Dusche und WC**  
All rooms with bathroom/shower and toilet

Rottenacker Straße 15, 89584 Ehingen-Dettingen  
Telefon 07391 2488  
info@gasthof-knupfer.de  
[www.gasthof-knupfer.de](http://www.gasthof-knupfer.de)

Plan S. 55 | B4





**Landgasthof Zahn**

- **ruhig und doch zentral gelegen**
- **2017/2018 wurden die Zimmer, das Restaurant und der Frühstücksbereich hochwertig renoviert**
- **hell und modern gestaltete Zimmer**
- **im Restaurant deutsche Landhausküche**



**RESTAURANT: 140 Plätze** seats  
**geöffnet (außer Mi + So)** open (except Mi + Sun)  
 ab 17.00 h

- quiet, yet central location
- the rooms, restaurant and breakfast area were renovated to a high standard in 2017/2018
- light and modern rooms
- German country cuisine in the restaurant

**ELCHINGEN**

<b>28 Zimmer</b> 28 rooms	<b>Zimmerpreis mit Frühstück</b> room rates incl. breakfast
<b>14 Einzelzimmer</b> single	65 EUR
<b>8 Doppelzimmer</b> double	85 EUR
<b>2 DZ als Dreibettzimmer</b> 3 beds	100 EUR
<b>4 DZ als Vierbettzimmer</b> 4 beds	120 EUR

**Alle Zimmer mit Bad/Dusche und WC**  
 All rooms with bathroom/shower and toilet

Hauptstraße 35, 89275 Unterelchingen  
 Telefon 07308 3007  
 zahn-hotel@gmx.de  
**www.landgasthof-zahn.de**

Plan S. 55 | D2

**Hotel-Restaurant zur Linde** ★★

- **zentrale stadtnahe Lage, gegenüber dem Bahnhof**
- **Donauradweg und Donau-Bodenseeradweg ca. 2 km**
- **gemütlich im Landhausstil eingerichtet**
- **komfortable gut ausgestattete Zimmer**
- **feinbürgerliche Küche**
- **Gartenterrasse**



**RESTAURANT: 85 Plätze** seats  
**geöffnet (außer So)** open (except Sun)  
 11.30–14.00 + 17.00–22.00 h

- central location opposite the train station
- approx. 2 km to the Danube and Lake Constance cycle routes
- cosy, country house style décor
- comfortable, well-equipped rooms
- excellent home-style cooking
- garden terrace

**ERBACH**

<b>15 Zimmer</b> 15 rooms	<b>Zimmerpreis mit Frühstück</b> room rates incl. breakfast
<b>6 Einzelzimmer</b> single	70–90 EUR
<b>9 Doppelzimmer</b> double	96–115 EUR

**Alle Zimmer mit Bad/Dusche und WC**  
 All rooms with bathroom/shower and toilet

Bahnhofstraße 8, 89155 Erbach  
 Telefon 07305 931100  
 info@linde-erbach.de  
**www.linde-erbach.de**

Plan S. 55 | C3

**Hotel Kögel**

- **nur 12 km von Ulm entfernt**
- **Donauradweg und Donau-Bodenseeradweg ca. 2 km**
- **angenehme Atmosphäre zum Wohlfühlen**
- **ideal für Geschäftsreisende, sowie Kurzurlauber**

- just 12 km away from Ulm
- approx. 2 km to the Danube and Lake Constance cycle routes
- pleasant, welcoming atmosphere
- ideal for business travellers and short holidays

**ERBACH**

<b>19 Zimmer</b> 19 rooms	<b>Zimmerpreis mit Frühstück</b> room rates incl. breakfast
<b>10 Einzelzimmer</b> single	80–86 EUR
<b>9 Doppelzimmer</b> double	92–98 EUR

**Alle Zimmer mit Bad/Dusche und WC**  
 All rooms with bathroom/shower and toilet

Ehinger Straße 44, 89155 Erbach  
 Telefon 07305 8021  
 hotel.koegel@t-online.de  
**www.hotel-koegel.de**

Plan S. 55 | C3

**Gasthaus Hirsch** ★★

- **am Donauradweg gelegen**
- **modern eingerichtet**
- **komfortable Zimmer, teilweise mit Kitchenette**
- **1 Ferienwohnung 4 Pers.**
- **Zeltplatz und Stellplätze für Camper**
- **eigene Brennerei und Hofladen**
- **große Terrasse**
- **Busparkplatz**

- on the Danube cycle route
- new, modern furnishings
- comfortable rooms, some with kitchenette
- one holiday apartment
- camping site and parking for camper vans
- own distillery and farm shop
- large terrace
- parking for coaches

**ERBACH**

<b>7 Zimmer</b> 7 rooms	<b>Zimmerpreis mit Frühstück</b> room rates incl. breakfast
<b>2 Einzelzimmer</b> single	62 EUR
<b>5 Doppelzimmer</b> double	85 EUR
<b>2 DZ als Drei-/Vierbettzimmer</b> 3/4 beds	85–98 EUR

**Alle Zimmer mit Bad/Dusche und WC**  
 All rooms with bathroom/shower and toilet

Riñtisser Straße 4, 89155 Erbach-Ersingen  
 Telefon 07305 4160  
 info@greifff-ersingen.de  
**www.greifff-ersingen.de**

Plan S. 55 | C4



## Landhotel Wiesenhof ★★



- schwäbisches Landhotel auf der Alb mit Reitanlage
- stilvolles gemütliches Ambiente
- Tagungen u. Familienfeiern
- komfortable Gästezimmer, teilweise mit Balkon
- Reitangebote, Kutschfahrten, Gastboxen für Pferde
- Busparkplatz

- Swabian country hotel on the Alb with riding school
- stylish and cosy atmosphere
- conferences and family celebrations
- comfortable rooms, some with balcony
- riding, horse-drawn carriage rides, guest boxes for horses
- parking for coaches

**RESTAURANT: 100 Plätze** seats  
geöffnet open  
18.00–22.00 h, So 11.00–15.00 h

## HEROLDSTATT

20 Zimmer 20 rooms	Zimmerpreis mit Frühstück room rates incl. breakfast
9 Einzelzimmer single	64–74 EUR
11 Doppelzimmer double	98–109 EUR
9 DZ als Dreibettzimmer 3 beds	117 EUR
4 DZ als Vierbettzimmer 4 beds	136 EUR

**Alle Zimmer mit Bad/Dusche und WC**  
All rooms with bathroom/shower and toilet

Lange Straße 35, 72535 Heroldstatt-Sontheim  
Telefon 07389 90950  
info@landhotel-wiesenhof.de  
[www.landhotel-wiesenhof.de](http://www.landhotel-wiesenhof.de)

Plan S. 55 | A2



## Dornweiler Hof ★★



- angrenzend an Illerauen
- Ruhe inmitten der Natur
- Hotelzimmer: neu, schön und sehr komfortabel, mit Safe und Minibar, teilweise mit Balkon
- gut geführtes Restaurant teils rustikal, teils elegant, mit Hotelterrasse als Biergarten
- Hotelbar, Busparkplatz

- close to the banks of the Iller
- peaceful, rural location
- beautiful new and very comfortable rooms with safe and minibar, some with balcony
- well-run rustic, yet elegant restaurant, with beer garden on hotel terrace
- hotel bar, parking for coaches

**RESTAURANT: 75/42/25 Plätze** seats  
geöffnet (außer Di) open (except Tue)  
11.30–14.00 h + 17.30–21.00 h

## ILLERTISSEN

21 Zimmer 21 rooms	Zimmerpreis mit Frühstück room rates incl. breakfast
6 Einzelzimmer single	85 EUR
12 Doppelzimmer double	110 EUR
3 Dreibettzimmer 3 beds	135 EUR

**Alle Zimmer mit Bad/Dusche, WC und W-LAN**  
All rooms with bathroom/shower, toilet and WiFi

Dietenheimer Straße 93, 89257 Illertissen  
Telefon 07303 959140  
info@dornweilerhof.de  
[www.dornweilerhof.de](http://www.dornweilerhof.de)

Plan S. 55 | D4



## Biosphärenhotel Post ★★



- traditionelles modern geführtes Haus auf der Alb
- komfortabel ausgestattete Räume und Hotelzimmer, teilweise mit Balkon
- Tagungen und Familienfeste
- Restaurant mit Terrasse
- Wellnessbereich und Massageangebote
- Busparkplatz

- traditional yet modern establishment on the Alb
- comfortably furnished rooms and bedrooms, some with balcony
- conferences and family celebrations
- restaurant with terrace
- spa area and massages
- parking for coaches

**RESTAURANT: 150/200 Plätze** seats  
geöffnet open 11.30–14.00 h, 17.30–21.30 h  
So 11.30–20.30 h durchgehend

## LAICHINGEN

59 Zimmer 59 rooms	Zimmerpreis mit Frühstück room rates incl. breakfast
18 Einzelzimmer single	59–99 EUR
31 Doppelzimmer double	79–139 EUR
4 Dreibettzimmer 3 beds	109–139 EUR
6 Vierbettzimmer 4 beds	119–169 EUR

**Alle Zimmer mit Bad/Dusche und WC**  
All rooms with bathroom/shower and toilet

Langestraße 60, 89150 Laichingen-Feldstetten  
Telefon 07333 96350  
info@hotel-post-laichingen.de  
[www.hotel-post-laichingen.de](http://www.hotel-post-laichingen.de)

Plan S. 55 | A2



## Hotel Krehl ★★



- persönlich und familiär geführtes Hotel
- ruhige Lage im Stadtzentrum
- gute Anbindung an A 8
- idealer Standort für Ausflüge auf die Schwäbische Alb
- gemütliche Gästezimmer
- leckeres Landfrühstücksbuffet

- friendly, family-run hotel
- quiet location in the town centre
- easy access to the A 8 motorway
- ideal location for excursions on the Swabian Alb
- cosy rooms
- delicious country breakfast buffet

## LAICHINGEN

28 Zimmer 28 rooms	Zimmerpreis mit Frühstück room rates incl. breakfast
8 Einzelzimmer single	59–75 EUR
17 Doppelzimmer double	90–99 EUR
3 Familienzimmer family rooms	135–150 EUR

**Alle Zimmer mit Bad/Dusche und WC**  
All rooms with bathroom/shower and toilet

Radstraße 7, 89150 Laichingen  
Telefon 07333 9665-0  
willkommen@hotel-krehl.de  
[www.hotel-krehl.de](http://www.hotel-krehl.de)

Plan S. 55 | B2



**Hotel-Gasthof zum Bad** ★★☆☆

- ruhige Stadtlage im Grünen
- gute Verkehrsanbindung an A7/A8
- Geschäftsreisen und Urlaub
- moderne Gasträume und Zimmer mit komfortabler Ausstattung, tlw. Balkon
- Wellnessbereich
- ausgezeichnete Küche
- Ausflüge ins Lonetal

- quiet, leafy location in town
- good connection to the A7/A8 motorways
- business trips and leisure
- modern restaurant and comfortably-equipped rooms, some with balcony
- spa area
- excellent food
- excursions to the Lone Valley

**RESTAURANT: 90 Plätze** seats  
**geöffnet (außer Mo + So Abend)** open (except Mon + Sun evening) 12.00–14.00 + 18.00–21.00 h

**LANGENAU**

<b>36 Zimmer</b>		<b>Zimmerpreis mit Frühstück</b>
36 rooms		room rates incl. breakfast
<b>11 Einzelzimmer</b> single		68–88 EUR
<b>25 Doppelzimmer</b> double		99–125 EUR
<b>4 DZ als Dreibettzimmer</b> 3 beds		140 EUR
<b>4 DZ als Vierbettzimmer</b> 4 beds		150 EUR

**Alle Zimmer mit Bad/Dusche und WC**  
 All rooms with bathroom/shower and toilet

Burghof 11, 89129 Langenau  
 Telefon 07345 96000  
 info@gasthof-zum-bad.de  
**www.gasthof-zum-bad.de**

Plan S. 55 | D2

**Lobinger Hotel Weißes Ross** ★★☆☆

- traditionsreiches Hotel im Herzen von Langenau
- gute Anbindung an A7/A8
- ideal für Businessgäste, Urlauber, Durchreisende
- moderne Komfortzimmer
- 5 Konferenzräume
- Sauna und Fitnessraum
- Legoland und Steiff-Welt schnell erreichbar
- Porsche Vermietung

- traditional hotel in the heart of Langenau
- easy access to A7/A8 motorw.
- ideal for business, holidays or just passing through
- modern comfort rooms
- 5 conference rooms
- sauna and fitness room
- within easy reach of Legoland and Steiff-Welt
- Porsche rental

**RESTAURANT: 130 Plätze** seats  
**geöffnet** open  
 18.00–22.00 h

**LANGENAU**

<b>72 Zimmer</b>		<b>Zimmerpreis mit Frühstück</b>
72 rooms		room rates incl. breakfast
<b>20 Einzelzimmer</b> single		69–99 EUR
<b>40 Doppelzimmer</b> double		99–120 EUR
<b>6 Dreibettzimmer</b> 3 beds		139–149 EUR
<b>6 Vierbettzimmer</b> 4 beds		149–169 EUR

**Alle Zimmer mit Bad/Dusche und WC**  
 All rooms with bathroom/shower and toilet

Hindenburgstraße 29, 89129 Langenau  
 Telefon 07345 801-0  
 langenua@lobinger-hotels.de  
**www.lobinger-hotels.de**

Plan S. 55 | D2

**Hotel-Gasthof zur Linde** ★★☆☆

- familiär geführter Gasthof
- gemütliche Gaststube, Wintergarten, Biergarten
- komfortable Gästezimmer, teilweise mit Balkon
- große Betten, Allergiker
- schwäbische Küche, u.a. heimisches Wild
- Radler u. Biker willkommen
- Busparkplatz

- family-run hotel
- cosy restaurant, conservatory, beer garden
- comfortable rooms, some with balcony
- large beds, anti-allergy
- Swabian cuisine, including local game
- cyclists and motorcyclists welcome
- parking for coaches

**RESTAURANT: 200 Plätze** seats  
**geöffnet (außer Sa, So)** open (except Sat, Sun)  
 10.00–23.00 h (Fr 10.00–14.00 h + 17.00–23.00 h)

**LANGENAU**

<b>21 Zimmer</b>		<b>Zimmerpreis mit Frühstück</b>
21 rooms		room rates incl. breakfast
<b>7 Einzelzimmer</b> single		70 EUR
<b>14 Doppelzimmer</b> double		100 EUR
<b>6 DZ als Dreibettzimmer</b> 3 beds		110 EUR
<b>4 DZ als Vierbettzimmer</b> 4 beds		120 EUR

**Alle Zimmer mit Bad/Dusche und WC**  
 All rooms with bathroom/shower and toilet

Angertorstraße 24, 89129 Langenau  
 Telefon 07345 913140  
 info@linde-langenua.de  
**www.linde-langenua.de**

Plan S. 55 | D2

**iQ-Hotel Langenau**

- optimaler Autobahnanschluss an A7/A8
- 24 Stunden Check-in
- Komfort und modernes Ambiente
- Hotelterrasse
- Familienzimmer bis 6 Betten
- Komfort-Appartements für 4 Personen, Preis auf Anfrage
- Legoland ca. 15 Min.
- Hunde 5,- Euro/Tag
- Busparkplatz, Spielplatz

- easy access to the A7/A8 motorways
- 24-hour check-in
- comfortable, modern atmosphere
- hotel terrace
- family rooms with up to 6 beds
- comfort apartments for 4 persons, price on request
- Legoland approx. 15 min. away
- dogs 5,- Euro/day
- parking for coaches, children's play area

**LANGENAU**

<b>40 Zimmer</b>		<b>Zimmerpreis mit Frühstück</b>
40 rooms		room rates incl. breakfast
<b>34 DZ als Einzelzimmer</b> single		64 EUR
<b>34 Doppelzimmer</b> double		81 EUR
<b>6 Familienzimmer bis zu 6 B.</b> up to 6 beds ab/from		99 EUR

**Alle Zimmer mit Bad/Dusche und WC**  
 All rooms with bathroom/shower and toilet

Magirusstraße 16, 89129 Langenau  
 Telefon 07345 239010  
 rezeption@iq-hotels.de  
**www.iq-hotels.de**

Plan S. 55 | D2



## Hotel Jägerhaus



- zentrale verkehrsgünstige Lage an den Nord-Süd-achsen A7/A8
- ideal für Reisende in den Süden
- ruhige freundliche Zimmer
- Frühstücksbuffet
- Busparkplatz
- weitere Zimmer im Schwesterhotel Pflug Garni

- centrally located with easy access to A7/A8 motorways
- ideal for those travelling south
- quiet, welcoming rooms
- breakfast buffet
- parking for coaches
- more rooms available in our sister hotel Pflug Garni

## LANGENAU

<b>38 Zimmer</b> 38 rooms	<b>Zimmerpreis mit Frühstück</b> room rates incl. breakfast
<b>10 Einzelzimmer</b> single	46–48 EUR
<b>25 Doppelzimmer</b> double	70–74 EUR
<b>3 Dreibettzimmer</b> 3 beds	85 EUR

**Alle Zimmer mit Bad/Dusche und WC**  
All rooms with bathroom/shower and toilet

Bahnhofstraße 16, 89129 Langenau  
Telefon 07345 955-0  
info@jaegerhaus-pflug.de  
[www.jaegerhaus-pflug.de](http://www.jaegerhaus-pflug.de)

Plan S. 55 | D2



## Landgasthof Krone



- ländlicher Gasthof im Großen Lautertal am Rand des Biosphärengebiets Schwäbische Alb
- Gästehaus mit freundlichen Zimmern
- kleiner Biergarten
- schwäbische Küche
- schönes Rad-Wandergelände

- rural guesthouse in the Große Lauter Valley on the edge of the Swabian Alb biosphere reserve
- guesthouse with welcoming rooms
- small beer garden
- Swabian cuisine
- excellent area for hiking and cycling

**RESTAURANT: 40 Plätze** seats  
geöffnet (außer Mi + Sa) open (except Wed + Sat)  
11.00–14.00 + 17.00–22.00 h

## LAUTERACH

<b>10 Zimmer</b> 10 rooms	<b>Zimmerpreis mit Frühstück</b> room rates incl. breakfast
<b>4 Einzelzimmer</b> single	50 EUR
<b>6 Doppelzimmer</b> double	70 EUR

**Alle Zimmer mit Bad/Dusche und WC**  
All rooms with bathroom/shower and toilet

Lautertalstraße 36, 89584 Lauterach  
Telefon 07375 262  
info@krone-lauterach.de  
[www.krone-lauterach.de](http://www.krone-lauterach.de)

Plan S. 55 | A4



## Hotel Alb-Inn



- attraktives neues Hotel auf der Alb, 2017 eröffnet
- äußerst verkehrsgünstige Lage an der A8
- modern und ansprechend ausgestattete Zimmer
- schöner, heller Frühstücksraum mit angrenzender Terrasse
- Lounge-Bereich
- 24 h Check in

- attractive new hotel on the Alb, opened in 2017
- excellent transport links to the A8 motorway
- modern and attractively furnished rooms
- nice, bright breakfast room with adjoining terrace
- lounge area
- 24 h check-in

## MERKLINGEN

<b>60 Zimmer</b> 60 rooms	<b>Zimmerpreis mit Frühstück</b> room rates incl. breakfast
<b>40 DZ als Einzelzimmer</b> double as single	69–99 EUR
<b>40 Doppelzimmer</b> double	89–139 EUR
<b>20 Vierbettzimmer</b> 4 beds	119–169 EUR

**Alle Zimmer mit Bad/Dusche und WC**  
All rooms with bathroom/shower and toilet

Industriestraße 1, 89188 Merklingen  
Telefon 07337 9244144  
info@alb-inn.de  
[www.alb-inn.de](http://www.alb-inn.de)

Plan S. 55 | B2



## Hotel Ochsen ★★★★★



- modernes, komfortables Hotel mit bestens ausgestatteten Zimmern
- direkte Autobahnanbindung
- Tagungen, Urlaub, Feiern, Hochzeiten
- fremdsprachige Speisekarte
- feine internationale und regionale Küche
- Busparkplatz
- WE reduzierter Zimmerpreis €

- modern, comfortable hotel with very well-equipped rooms
- easy access to the motorway
- conferences, holidays, celebrations, weddings
- menu in foreign language
- excellent international and regional cuisine
- parking for coaches
- reduced room price at weekends

**RESTAURANT: 120/20/50/50/60/250 Plätze** seats  
geöffnet open  
Mo– Sa 11.30–21.30 h, So 11.30–21.00 h

## MERKLINGEN

<b>31 Zimmer</b> 31 rooms	<b>Zimmerpreis mit Frühstück</b> room rates incl. breakfast
<b>6 Einzelzimmer</b> single	92 EUR
<b>25 Doppelzimmer</b> double	124 EUR
<b>5 DZ als Dreibettzimmer</b> 3 beds	139 EUR
<b>3 DZ als Vierbettzimmer</b> 4 beds	154 EUR

**Alle Zimmer mit Bad/Dusche und WC**  
All rooms with bathroom/shower and toilet

Hauptstraße 12, 89188 Merklingen  
Telefon 07337 96180  
info@hotel-ochsen-merklingen.de  
[www.hotel-ochsen-merklingen.de](http://www.hotel-ochsen-merklingen.de)

Plan S. 55 | B2



## Hotel Garni Café Knebel



- im Zentrum der historischen Altstadt von Munderkingen
- gegenüber vom Rathaus
- traditionelles Café im Wiener Kaffeehausstil
- hausgemachte Torten, Pralinen und Eis
- die Zimmer sind liebevoll nach Themen eingerichtet

- in the centre of the historic old town of Munderkingen
- opposite the Town Hall (Rathaus)
- traditional Viennese-style café
- home-made cakes, chocolates and ice cream
- lovingly-appointed themed rooms

**RESTAURANT: 50/30 Plätze** seats  
geöffnet (außer Di, Mi im Winter) open (except Tue, Wed in winter) Sommer 8.00–18.00 h, Winter 9.00–17.00 h

## MUNDERKINGEN

14 Zimmer	Zimmerpreis mit Frühstück
14 rooms	room rates incl. breakfast
6 Einzelzimmer single	45–65 EUR
6 Doppelzimmer double	75–95 EUR
1 Mehrbettzimmer 3–5 Pers.	120–135 EUR
1 Mehrbettzimmer 4–6 Pers.	145–165 EUR

**Davon 2 EZ und 1 DZ ohne Bad/Dusche und WC**  
Of which 2 single, 1 double without bath./shower, toilet

Donaustraße 21, 89597 Munderkingen  
Telefon 07393 1314  
info@cafe-knebel.de  
[www.cafe-knebel.de](http://www.cafe-knebel.de)

Plan S. 55 | A4



## Gasthof Rose



- gemütlicher Gasthof mit Biergarten am Rand der Altstadt direkt an der Donau
- Fahrradgarage und Einstellmöglichkeit für Padelboote
- gemütliche zweckmäßige Zimmer
- schwäbische Speisen und Vesper
- Bahnanschluss im Ort

- cosy guesthouse with beer garden on the edge of the old town, directly on the Danube
- bicycle garage and storage for paddle boats
- comfortable, functional rooms
- Swabian dishes and snacks
- close to train station

**RESTAURANT: 50 Plätze** seats  
geöffnet (außer So) open (except Sun) ab/from 15.00 h

## MUNDERKINGEN

6 Zimmer	Zimmerpreis mit Frühstück
6 rooms	room rates incl. breakfast
3 Einzelzimmer single	35–38 EUR
3 Doppelzimmer double	55–65 EUR

**Davon 1 EZ nur Dusche/ohne WC**  
**1 DZ nur Dusche/ohne WC**  
Of which 1 single just shower/without toilet  
1 double just shower/without toilet

Donaustraße 2, 89597 Munderkingen  
Telefon 07393 1726  
info@gasthof-rose-munderkingen.de  
[www.gasthof-rose-munderkingen.de](http://www.gasthof-rose-munderkingen.de)

Plan S. 55 | A4



## Hotel Krone



- herzliche Atmosphäre
- ideal für Reisegruppen
- stilvolle Einrichtung
- Komfortzimmer, tlw. Balkon
- Whisky-Destillerie mit Führungen und Tastings mit Menü
- Outlet mit Hausspezialitäten
- Autobahn A 8 ca. 4 km
- Busparkplatz

- convivial atmosphere
- ideal for groups
- stylish décor
- comfort rooms, some with balcony
- whisky distillery with guided tours and tastings with menu
- shop with house specialities
- A 8 motorway approx. 4 km
- parking for coaches

**RESTAURANT: 140 Plätze** seats  
geöffnet Mo–Sa (So nur für Gruppen) open Mon–Sat (Sun only for groups) Mo–Fr 16.00–22.00 h, Sa 11.30–22.00 h

## NELLINGEN

40 Zimmer	Zimmerpreis mit Frühstück
40 rooms	room rates incl. breakfast
10 Einzelzimmer single	ab/from 75 EUR
30 Doppelzimmer double	ab/from 105 EUR
10 DZ als Dreibettzimmer 3 beds	ab/from 121 EUR
10 DZ als Vierbettzimmer 4 beds	ab/from 137 EUR

**Alle Zimmer mit Bad/Dusche und WC**  
All rooms with bathroom/shower and toilet

Aicherstraße 7–9, 89191 Nellingen  
Telefon 07337 9696-0  
info@krone-nellingen.de  
[www.krone-nellingen.de](http://www.krone-nellingen.de)

Plan S. 55 | B2



## Gasthof Adler



- Dorfgasthof in ländlicher Umgebung
- familiäre Gastfreundschaft
- gemütliche rustikale Wirtsstube
- freundliche Gästezimmer
- schwäbische regionale Küche
- Rad-Wanderausflüge ins Lonetal

- village guesthouse in a rural setting
- friendly hospitality
- cosy, rustic restaurant
- welcoming rooms
- regional Swabian cuisine
- cycling and walking in the Lone Valley

**RESTAURANT: 40/30 Plätze** seats  
geöffnet (außer Sa) open (except Sat) 11.30–14.00 + 17.00–20.00 h

## NERENSTETTEN

12 Zimmer	Zimmerpreis mit Frühstück
12 rooms	room rates incl. breakfast
2 Einzelzimmer single	43 EUR
7 Doppelzimmer double	61 EUR
1 Dreibettzimmer 3 beds	82 EUR
2 Vierbettzimmer 4 beds	96 EUR

**Alle Zimmer mit Bad/Dusche und WC**  
All rooms with bathroom/shower and toilet

Hauptstraße 25, 89129 Nerenstetten  
Telefon 07345 7135  
info@ghadler.de  
[www.ghadler.de](http://www.ghadler.de)

Plan S. 55 | D2



## Bildungshaus Kloster Obermarchtal



- **Klosteranlage mit Bildungshaus an der Oberschwäbischen Barockstraße**
  - **ehemalige Prämonstratenserabtei**
  - **schöne Lage an der Donau**
  - **für Tagungen, Seminare, Radtouristen, Familien**
  - **freundliche Gästezimmer, überwiegend mit Dusche und WC**
  - **9 Veranstaltungsräume**
  - **Speisesaal und Trinkstube**
  - **Busparkplatz**
- monastery with education centre on the Upper-Swabian Baroque Route
  - former Premonstratensian abbey
  - beautiful location next to the Danube
  - for conferences, seminars, cyclists, families
  - welcoming rooms, most with shower and toilet
  - 9 function rooms
  - restaurant and bar
  - parking for coaches

## OBERMARCHTAL

58 Zimmer	Zimmerpreis mit Frühstück
58 rooms	room rates incl. breakfast
<b>14 Einzelzimmer</b> single	48–68 EUR
<b>35 Doppelzimmer</b> double	75–115 EUR
<b>5 Dreibettzimmer</b> 3 beds	87–155 EUR
<b>4 Vierbettzimmer</b> 4 beds	117–135 EUR

**Davon 9 EZ, 12 DZ, 7 MBZ ohne Bad/Dusche und WC**  
Of which 9 single, 12 double, 7 shared rooms without bathroom/shower and toilet

Klosteranlage 2/1, 89611 Obermarchtal  
Telefon 07375 9505-0  
obermarchtal@tagungshaus.net  
[www.kloster-obermarchtal.de](http://www.kloster-obermarchtal.de)

Plan S. 55 | A4



## Berghofstüble G ★★★



- **Entspannung und Erholung mitten in der Natur**
  - **am Donauradweg gelegen**
  - **Wintergarten, Terrasse**
  - **angenehme Gästezimmer**
  - **schwäbische Küche mit Saisonangeboten**
  - **im Nov. und Dez. Gänse aus eigener Aufzucht**
  - **Busparkplatz**
- relaxation and recreation surrounded by nature
  - on the Danube cycle route
  - conservatory, terrace
  - pleasant rooms
  - seasonal, Swabian cuisine
  - home-reared geese in November and December
  - parking for coaches



**RESTAURANT: 55/30 Plätze** seats  
**geöffnet (außer Mo)** open (except Mon)  
10.00–23.00 h

## OBERMARCHTAL

14 Zimmer	Zimmerpreis mit Frühstück
14 rooms	room rates incl. breakfast
<b>3 Einzelzimmer</b> single	68 EUR
<b>11 Doppelzimmer</b> double	90 EUR
<b>1 DZ als Vierbettzimmer</b> 4 beds	160 EUR

**Alle Zimmer mit Bad/Dusche und WC**  
All rooms with bathroom/shower and toilet

Berutlingendorfer Straße 5, 89611 Obermarchtal  
Telefon 07375 266  
reservierungen@berghofstueble.de  
[www.berghofstueble.de](http://www.berghofstueble.de)

Plan S. 55 | A4



## Adler Brauereigasthof



- **traditioneller Brauereigasthof auf dem Lande**
  - **Hausbrauerei, Biergarten**
  - **freundliches junges Team**
  - **gemütliche Gasträume und Gästezimmer**
  - **„Sud-Stall“ für Feste**
  - **süffiges hausgebrautes Bier**
  - **klassische regionale Küche**
  - **Radler sind willkommen**
  - **Busparkplatz**
- traditional country brewery inn
  - in-house brewery, beer garden
  - friendly young team
  - cosy rooms and bedrooms
  - function room
  - tasty in-house brewed beer
  - classic regional cuisine
  - cyclists welcome
  - parking for coaches



**RESTAURANT: 60/30/40/50/150 Plätze** seats  
**geöffnet (außer Fr + So)** open (except Fri + Sun)  
ab/from 17.00 h

## OBERSTADION

9 Zimmer	Zimmerpreis mit Frühstück
9 rooms	room rates incl. breakfast
<b>9 DZ als Einzelzimmer</b> single	45–55 EUR
<b>9 Doppelzimmer</b> double	70–90 EUR
<b>2 DZ als Dreibettzimmer</b> 3 beds	100 EUR
<b>2 DZ als Vierbettzimmer</b> 4 beds	120 EUR

**Alle Zimmer mit Bad/Dusche und WC**  
All rooms with bathroom/shower and toilet

Biberacherstraße 17, 89613 Oberstadiion-Moosbeuren  
Telefon 07357 921990  
info@brauereigasthof-moosbeuren.de  
[www.brauereigasthof-moosbeuren.de](http://www.brauereigasthof-moosbeuren.de)

Plan S. 55 | B5



## Landgasthof zum Ochsen



- **Familienbetrieb am Rand des Donautals**
  - **rustikale stilvolle Gaststube**
  - **sonnige Terrasse**
  - **komfortable Gästezimmer**
  - **saisonale und schwäbische Spezialitäten**
  - **Ausflüge auf dem Donauradweg und ins Naturschutzgebiet Öpfinger Stausee**
- family-run establishment on the edge of the Danube Valley
  - rustic, yet stylish restaurant
  - sunny terrace
  - comfortable bedrooms
  - seasonal and Swabian specialities
  - excursions on the Danube cycle route and to the Öpfinger reservoir nature reserve



**RESTAURANT: 10/25/40/50 Plätze** seats  
**geöffnet (außer Mo)** open (except Mon)  
11.30–13.30 + 17.00–21.00 h (Di + Mi nur abends)

## ÖPFINGEN

15 Zimmer	Zimmerpreis mit Frühstück
15 rooms	room rates incl. breakfast
<b>4 Einzelzimmer</b> single	55 EUR
<b>11 Doppelzimmer</b> double	90 EUR
<b>2 DZ als Dreibettzimmer</b> 3 beds	105 EUR
<b>1 DZ als Vierbettzimmer</b> 4 beds	115 EUR

**Davon 2 EZ, 2 DZ ohne Bad/Dusche und WC**  
Of which 2 single, 2 double without bathroom/shower and toilet

Darregasse 42, 89614 Öpfingen  
Telefon 07391 6129 oder 07391 53150  
info@ochsen-oepfingen.de  
[www.ochsen-oepfingen.de](http://www.ochsen-oepfingen.de)

Plan S. 55 | B4



**Gebetsstätte Marienfried, Seminar- und Exerzitenhaus**

**PFAFFENHOFEN**



- ruhige Lage, neu ausgestattete Zimmer mit WC/Dusche oder Etagedusche
- günstige Gruppen-Schlaf- räume und Familienzimmer
- mehrere Tagungsräume (auch für Feiern), alle mit moderner Tagungstechnik
- erfahrenes Küchenteam
- Wohnmobilstellplätze mit Strom-/Wasseranschluss
- quiet location, newly refurbished rooms with WC/shower or shared shower
- inexpensive accommodation for groups and families
- several conference rooms for events or birthday celebrations
- experienced kitchen team
- camper van parking with electricity/water connection

**RESTAURANT: 200 Plätze** seats  
 geöffnet open So 11.30–18.00 h, Mo–Sa nur für Hausgäste und auf Anfrage (Mon–Fri only for guests and on request)

43 Zimmer	Zimmerpreis mit Frühstück
43 rooms	room rates incl. breakfast
<b>31 Einzelzimmer</b> single	27–35 EUR
<b>10 Doppelzimmer</b> double	54–60 EUR
<b>2 Dreibettzimmer</b> 3 beds	67 EUR
<b>Schlafräume</b> auf Anfrage	p. P. 17 EUR
<b>Zuschlag bei nur 1 Übernachtung</b>	4 EUR

**Davon 16 EZ, 2 DZ ohne Bad/Dusche und WC**  
 Of which 16 single, 2 double without bath./shower, toilet

Marienfriedstraße 62, 89284 Pfaffenhofen  
 Telefon 07302 9227-0  
 rezeption@marienfried.de  
**www.marienfried.de**

Plan S. 55 | D3



**Klostergasthof Roggenburg** ★★★★★

**ROGGENBURG**



- Gehobene schwäbische und saisonale Küche
- Bier- und Bistrogarten mit Kinderspielplatz
- Festsaal und Veranstaltungsräume für Hochzeiten und Familienfeiern
- Tagungs- und Nebenräume für bis zu 300 Personen
- Busgruppen willkommen
- Klosterladen mit E-Shop
- superior Swabian and seasonal cuisine
- beer and bistro garden with children's play area
- function room for weddings and family celebrations
- conference and function rooms for up to 300 people
- coach groups welcome
- monastery shop with online shop

**RESTAURANT: 120–250 Plätze** seats  
 Außengastronomie 250 Sitzplätze geöffnet open 7.00–22.00 h (Frühstück/breakfast 7.00–10.00 h)

25 Zimmer	Zimmerpreis mit Frühstück
25 rooms	room rates incl. breakfast
<b>2 Einzelzimmer</b> single	79 EUR
<b>23 Doppelzimmer</b> double	117 EUR

**Alle Zimmer mit Bad/Dusche und WC**  
 All rooms with bathroom/shower and toilet

Klosterstraße 2, 89297 Roggenburg  
 Telefon 07300 92192-0  
 klostergasthof@kloster-roggenburg.de  
**www.kloster-roggenburg.de**

Plan S. 55 | E4



**Bildungszentrum für Familie, Umwelt und Kultur**

**ROGGENBURG**



- Unterkunft mit Vollpensionsverpflegung für Gruppen (120 Betten)
- Gruppen- und Seminarräume
- Kinderland mit Kinderbetreuung (auf Anfrage)
- Meditationsraum
- Aufenthalts- und Freizeit- räume, Fernsehraum
- Kinderspielplatz
- Internet-Café mit W-LAN (kostenfrei)
- Kunst-Werkstätten für Musik, Malerei und Kreatives
- full board accommodation for groups (120 beds)
- group and seminar rooms
- Kinderland with childcare (on request)
- meditation room
- common rooms and recreation rooms, TV room
- children's play area
- internet-café with free Wi-Fi
- workshops for music, painting and creative activities

55 Zimmer	Zimmerpreis mit Frühstück
55 rooms	room rates incl. breakfast
<b>3 Einzelzimmer</b> single	54 EUR
<b>32 Doppelzimmer</b> double	94 EUR
<b>12 Dreibettzimmer</b> 3 beds	105 EUR
<b>8 Mehrbettzimmer</b> behinderteng.	auf Anfrage/on request

**Alle Zimmer mit Bad/Dusche und WC**  
 All rooms with bathroom/shower and toilet

Klosterstraße 3, 89297 Roggenburg  
 Telefon 07300 9611-0  
 bildungszentrum@kloster-roggenburg.de  
**www.kloster-roggenburg.de**

Plan S. 55 | E4

**Rosi's Dorfwirtschaft** ★★★

**ROTTENACKER**



- in der Ortsmitte, nahe am Donauradweg gelegen
- familiär geführtes Restaurant und Hotel
- 6 individuell eingerichtete Themenzimmer
- Geschäftsreise und Urlaub
- schwäbische Küche
- gemütlicher Biergarten
- Radler und Biker willkommen
- central location
- on the Danube cycle route
- friendly, family-run restaurant and hotel
- 6 individually furnished rooms with a theme
- business trips and leisure
- Swabian cuisine
- pleasant beer garden
- cyclists and motorcyclists welcome

**RESTAURANT: 80 Plätze** seats  
 geöffnet (außer Mo) open (except Mon) 17.00–23.00 h (So 11.00–23.00 h)

6 Zimmer	Zimmerpreis mit Frühstück
6 rooms	room rates incl. breakfast
<b>6 DZ als Einzelzimmer</b> double as single	56–66 EUR
<b>6 Doppelzimmer</b> double	78–98 EUR

**Alle Zimmer mit Bad/Dusche und WC**  
 All rooms with bathroom/shower and toilet

Bogenstraße 19, 89616 Rottenacker  
 Telefon 07393 5988203 oder 0171 2759899  
 info@rosis-dorfwirtschaft.de  
**www.rosis-dorfwirtschaft.de**

Plan S. 55 | B4



HGS<sup>3</sup> – Das Konzepthotel ★★★★★

- **Tagungshotel, Urlaubsdomizil und Genießeroase**
- **moderne komfortable Zimmer und Apartments**
- **13 Zimmer mit Balkon**
- **Dachterasse, Biergarten**
- **Bistro und Vinothek**
- **Wander- und Radangebote ins idyllische Achtal und zu den Höhlen im Welterbe**

- conference hotel, holiday home and oasis for enjoyment
- modern, comfortable rooms and apartments
- 13 rooms with balcony
- roof top terrace, beergarden
- bistro and vinothèque
- hiking and cycling on offer in the idyllic Achtal and to the caves of world heritage



**RESTAURANT: 50 Plätze** seats  
**geöffnet** open Mo–Fr ab/from 17.00 h  
 Sa ab/from 15.00 h, So ab/from 9.00 h

## SCHELKLINGEN

<b>24 Zimmer</b>	<b>Zimmerpreis mit Frühstück</b>
24 rooms	room rates incl. breakfast
<b>18 DZ als Einzelzimmer</b>	single ab/from 85 EUR
<b>18 Doppelzimmer</b>	double ab/from 105 EUR
<b>6 Suiten 1–4 Personen</b>	1–4 persons 105–195 EUR

**Alle Zimmer mit Bad/Dusche und WC**  
 All rooms with bathroom/shower and toilet

Heinrich-Günter-Straße 3, 89601 Schelklingen  
 Telefon 07394 931490  
 reservierungen@hgs3.de  
**www.hgs3.de**

Plan S. 55 | B3



## Hotel Restaurant Feyrer



- **großes Frühstücksbuffet**
- **kostenfreies W-LAN**
- **Tagungs- und Veranstaltungsräume**
- **gemütlicher Innenhof**
- **familiäre, familienfreundliche Atmosphäre**
- **kostenfreier Bus- und Pkw-Stellplatz**
- **barrierefreie, stufenlose Zugänge**

- large breakfast buffet
- free Wi-Fi
- conference and function rooms
- pleasant inner courtyard
- welcoming, family-friendly atmosphere
- free parking for buses and cars
- stepless disabled access



**RESTAURANT: 70 Plätze** seats **geöffnet (außer So Abend)**  
 open (except Sun evening) Mo–Fr 11.45–14.00 + 18.00–21.30 h,  
 Sa 18.00–21.30 h (mittags auf Anfrage), So 11.30–14.00 h

## SENDEN

<b>50 Zimmer</b>	<b>Zimmerpreis mit Frühstück</b>
50 rooms	room rates incl. breakfast
<b>25 Einzelzimmer</b>	single 74–90 EUR
<b>25 Doppelzimmer</b>	double 100–110 EUR
<b>8 DZ als Dreibettzimmer</b>	3 beds 123–133 EUR
<b>12 DZ als Vierbettzimmer</b>	4 beds 145–155 EUR

**Alle Zimmer mit Bad/Dusche und WC**  
 All rooms with bathroom/shower and toilet

Bahnhofstraße 18, 89250 Senden  
 Telefon 07307 9410  
 info@hotel-feyrer.de  
**www.hotel-feyrer.de**

Plan S. 55 | D3



## Hotel Gasthof Rössle ★★★



- **familiär geführtes Hotel**
- **ruhig und ländlich gelegen**
- **saisonale, regionale Küche**
- **auf dem Zimmer kostenfreies Mineralwasser**
- **verdunkelbarer Tagungsraum mit hellem Wintergarten**
- **familienfreundlich**
- **Biergarten**
- **Busparkplatz**

- family-run hotel
- peaceful rural location
- seasonal, regional cuisine
- free mineral water in the bedrooms
- conference room can be darkened; with light conservatory
- family-friendly
- beergarden
- parking for coaches



**RESTAURANT: 70 Plätze** seats  
**geöffnet (außer Fr)** open (except Fri)  
 11.00–14.00 + 17.30–22.00 h (So/Fei –21.00 h)

## SENDEN

<b>20 Zimmer</b>	<b>Zimmerpreis mit Frühstück</b>
20 rooms	room rates incl. breakfast
<b>5 Einzelzimmer</b>	single 70–78 EUR
<b>12 Doppelzimmer</b>	double 93–103 EUR
<b>1 Dreibettzimmer</b>	3 beds 135 EUR
<b>2 Vierbettzimmer</b>	4 beds 166 EUR

**Alle Zimmer mit Bad/Dusche und WC**  
 All rooms with bathroom/shower and toilet

Unterdorf 12, 89250 Senden-Aufheim  
 Telefon 07307 98600  
 info@gasthof-roessle.com  
**www.gasthof-roessle.com**

Plan S. 55 | D3



## Landgasthof Krone



- **17 Komfortzimmer im gehobenen Landhausstil**
- **saisonale, schwäbische, internationale Küche**
- **Gaststube, 2 Nebenzimmer**
- **Gewölbekeller für 120 Pers. (geöffnet in den Wintermonaten)**
- **sonniger Biergarten**
- **Wochenarrangements**
- **Busparkplatz**

- 17 comfort rooms in elegant country house style
- seasonal, Swabian, international cuisine
- restaurant, 2 adjoining rooms
- vaulted cellar for 120 people (open in the winter months)
- sunny beer garden
- weekly rates by arrangement
- parking for coaches



**RESTAURANT: 60/40/50 Plätze** seats **geöffnet (außer Mo)**  
 open (except Mon) Di–Sa 17.30–23.00 h (Sommer ab 16.00 h  
 Biergarten geöffnet), So 11.30–14.00 h + 17.30–22.00 h

## SENDEN

<b>17 Zimmer</b>	<b>Zimmerpreis mit Frühstück</b>
17 rooms	room rates incl. breakfast
<b>1 Einzelzimmer</b>	single 65 EUR
<b>11 Doppelzimmer</b>	double 95 EUR
<b>1 Dreibettzimmer</b>	3 beds 110 EUR
<b>4 Vierbettzimmer</b>	4 beds 126 EUR

**Alle Zimmer mit Bad/Dusche und WC**  
 All rooms with bathroom/shower and toilet

Römerstraße 27, 89250 Senden-Wullenstetten  
 Telefon 07307 92180-0  
 reservierung@landgasthof-krone-schierhuber.de  
**www.landgasthof-krone-schierhuber.de**

Plan S. 55 | D4





**Bildungsforum Kloster Untermarchtal**



- **Übernachtung für Einzelgäste, Familien und Gruppen**
- **12 Tagungsräume (10–200 Personen)**
- **regionale Klosterküche**
- **Klosterladen, traditionelle Produkte (eigene Herstellung)**
- **moderne Vinzenzkirche**
- **GenerationenAktivPark „Garten Eden“**
- **Seminare für Spiritualität, Inspiration und Kreativität**
- **Ort der Begegnung, des Austauschs und der Meditation**
- **Abholung Bhf Munderkingen**

- accommodation for single guests, families and groups
- 12 conference rooms (10–200 persons)
- regional monastery cuisine
- shop with traditional products
- St Vincent de Paul's church (listed building)
- GenerationAktivPark Garden Eden
- seminars for spirituality, inspiration and creativity
- place to meet and relax, exchange and quiet contemplation
- we can collect you from Munderkingen station

**UNTERMARCHTAL**

122 Zimmer 122 rooms		Zimmerpreis mit Frühstück room rates incl. breakfast
<b>89 Einzelzimmer</b> single		44–59 EUR
<b>26 Doppelzimmer</b> double		90–98 EUR
<b>2 Dreibettzimmer</b> 3 beds		117–129 EUR
<b>4 Vierbettzimmer</b> 4 beds		156–172 EUR
<b>1 Fünfbettzimmer</b> 5 beds		195–215 EUR

**Davon 24 EZ mit WC und Etagedusche**  
Of which 24 single with floor toilet and shower

Margarita-Linder-Straße 8, 89617 Untermarchtal  
Telefon 07393 30 250  
bildungsforum@untermarchtal.de  
[www.untermarchtal.de](http://www.untermarchtal.de)

Plan S. 55 | A4



**Gasthof Linde – Hotel Blum**



- **ruhige familiäre Atmosphäre**
- **komfortable Zimmer**
- **Gaststube mit Nebenzimmer**
- **feine deutsche Küche mit frischen regionalen Spezialitäten**
- **sonnige Terrasse**
- **E-Bike-Ladestation**

- quiet family atmosphere
- comfortable rooms
- restaurant with adjoining room
- fine German cuisine with fresh regional specialties
- sunny terrace
- e-bike charging station

**UNTERROTH**

21 Zimmer 21 rooms		Zimmerpreis mit Frühstück room rates incl. breakfast
<b>5 Einzelzimmer</b> single		ab/from 65 EUR
<b>8 Doppelzimmer</b> double		ab/from 95 EUR
<b>2 Dreibettzimmer</b> 3 beds		ab/from 125 EUR

**Alle Zimmer mit Bad/Dusche und WC**  
All rooms with bathroom/shower and toilet

Oberrother Straße 15–17, 89299 Unterroth  
Telefon 07343 9600-0  
info@blum-hotel-gasthof.de  
[www.blum-hotel-gasthof.de](http://www.blum-hotel-gasthof.de)

Plan S. 55 | E1

**RESTAURANT: 100 Plätze** seats  
geöffnet open 8.00–23.00 h  
warme Küche warm meals 11.30–14.00, 17.00–21.00 h



**WILLKOMMEN IN UNTERROTH!**

Seit 1890 im Familienbesitz, bieten wir unseren Gästen bereits in 4. Generation Gastlichkeit und Komfort. Nach Modernisierung und Neubau erwarten wir Sie in neuem Ambiente. Unser barrierefreier Gasthof hat täglich geöffnet – wir verbürgen uns für höchste Qualität und Frische unserer Speisen. Im Hotel können Sie Ihre Nächte in ruhiger und familiärer Atmosphäre verbringen. Ob auf Geschäftsreise oder im Urlaub: Wir tun alles, damit Sie sich wie daheim fühlen!

Owned by the family since 1890 for four generations, we offer our guests hospitality and comfort. After refurbishment and a new build, we look forward to welcoming you in renewed style. Our disabled-access restaurant is open every day – we promise you food of the highest quality and freshness. In our hotel, you can spend peaceful nights in a friendly atmosphere. Whether you are passing through, on a business trip or on holiday: we will do everything we can to make you feel at home!



**Gasthof Linde – Hotel Blum**  
Oberrother Straße 15–17  
89299 Unterroth  
Telefon 07343 9600-0  
info@blum-hotel-gasthof.de

[www.blum-hotel-gasthof.de](http://www.blum-hotel-gasthof.de)

**Neumaiers Hirsch – Gasthof und Landhotel ★★**



- **Komfort-DZ und Suite**
- **Familienzimmer**
- **großes Frühstücksbuffet**
- **Mineralwasser zum Empfang**
- **regionale Speisekarte**
- **Festsaal und Eventstadel**
- **Tagungsräume**
- **Biergarten**
- **Schaubrauerei**
- **eigene Parkplätze**
- **Legoland ca. 20 Min.**

- comfort double rooms and suite
- family rooms
- large breakfast buffet
- mineral water to welcome
- regional menu
- function room and events barn
- conference rooms
- beer garden
- looking brewery
- own parking spaces
- Legoland approx. 20 min.

**WEISSENHORN**

30 Zimmer 30 rooms		Zimmerpreis mit Frühstück room rates incl. breakfast
<b>8 EZ King-Size-Betten</b> single		53,90–63,80 EUR
<b>22 DZ auch als Einzelzimmer</b> double		96,80–125,80 EUR

**Alle Zimmer mit Bad/Dusche und WC**  
All rooms with bathroom/shower and toilet

Römerstraße 31, 89264 Weißenhorn-Attenhofen  
Telefon 07309 4297-0  
info@neumaiers-landhotel.de  
[www.neumaiers-landhotel.de](http://www.neumaiers-landhotel.de)

Plan S. 55 | D3

**RESTAURANT: 13/22/40/60/160 Plätze** seats  
geöffnet open  
11.30–14.00 + 17.30–21.00 h



## Hotel-Gasthof zur Rose ★★★



- zahlreiche Freizeitmöglichkeiten in der Umgebung
- Legoland ca. 30 min., Ulm ca. 15 min. entfernt
- großes Frühstücksbuffet
- schwäbische Küche
- Tagungen möglich
- Pauschalangebote
- Gästemappe digital auf Tablet
- schöne Gartenterrasse
- Busparkplatz

 **RESTAURANT: 300 Plätze** seats  
**geöffnet** open Mo–Do 15.00–23.00 h,  
 Fr–So 6.30–23.00 h

- numerous leisure activities close by
- Legoland approx. 30 min, Ulm approx. 15 min away
- large breakfast buffet
- Swabian cuisine
- conferences possible
- package deals
- guest information folder available digitally on a tablet
- beautiful cycle routes
- parking for coaches

## WEISSENHORN

31 Zimmer 31 rooms	Zimmerpreis mit Frühstück room rates incl. breakfast
11 Einzelzimmer single	57–75 EUR
14 Doppelzimmer double	89–110 EUR
3 Dreibettzimmer 3 beds	111–150 EUR
3 Vierbettzimmer 4 beds	128–180 EUR
1 Apartment 5 Betten 5 beds	180–250 EUR

**Alle Zimmer mit Bad/Dusche und WC**  
 All rooms with bathroom/shower and toilet

Memminger Straße 64, 89264 Weißenhorn-Grafertshofen  
 Telefon 07309 9696-0, info@hotel-zurrose.de  
**www.hotel-zurrose.de** Plan S. 55 | D4



## Hotel zum Löwen ★★★



- gemütliche Atmosphäre
- genießen Sie die Wärme und Gastfreundschaft unseres Hauses
- moderne Räume mit Telefon, Radio und Föhn
- Kinder bis 5 Jahre im Zimmer der Eltern ohne Berechnung
- zentrale Lage in der Altstadt
- schnelle Anbindung an A7
- Restaurants in unmittelbarer Nähe

- cosy atmosphere
- enjoy the warmth and hospitality of our hotel
- modern rooms with telephone, radio and hairdryer
- children up to 5 years stay for free in their parents' room
- central location in the old town
- easy access to the A7 motorway
- restaurants directly nearby

## WEISSENHORN

22 Zimmer 22 rooms	Zimmerpreis mit Frühstück room rates incl. breakfast
7 Einzelzimmer single	61–72 EUR
15 Doppelzimmer double	85–110 EUR

**Alle Zimmer mit Bad/Dusche und WC**  
 All rooms with bathroom/shower and toilet

Martin-Kuen-Straße 5, 89264 Weißenhorn  
 Telefon 07309 96500  
 info@der-loewen.de  
**www.der-loewen.de** Plan S. 55 | D4



## RiKu HOTEL Weißenhorn



- zentrale Lage mit guter Verkehrsanbindung
- moderne, komfortable Zimmer
- Nichtraucherzimmer
- Barfüßer die Hausbrauerei im Haus
- barrierefreundlich

- central location with good transport connections
- modern, comfortable rooms
- non-smoking rooms
- in-house Barfüßer brewery
- disabled friendly

 **RESTAURANT: 220 Plätze** seats +200 außen outside  
**geöffnet** open Mo–Do + So/Fei 11.00–24.00 h,  
 Fr 11.00–1.00 h, Sa 10.30–1.00 h

## WEISSENHORN

29 Zimmer 29 rooms	Zimmerpreis mit Frühstück room rates incl. breakfast
7 Einzelzimmer single	ab/from 71,90 EUR
20 Doppelzimmer double*	ab/from 96,80 EUR
2 Dreibettzimmer 3 beds	ab/from 111,70 EUR

**Alle Zimmer mit Bad/Dusche und WC**  
 All rooms with bathroom/shower and toilet  
 \*davon 1 Zimmer behindertengerecht

Kirchplatz 6, 89264 Weißenhorn  
 Telefon 07309 9276710  
 weissenhorn@riku-hotel.de  
**www.riku-hotel.de** Plan S. 55 | D4



Einfach mal Bad Blau machen!



**Bad Blau**

Boschstraße 12  
 89134 Blaustein

Tel. 0 73 04-80 21 62  
 Fax 0 73 04-80 21 69  
 info@badblau.de

**www.badblau.de**

**Maritim Hotel Ulm**



- **direkt an der Donau und zentral zur City gelegen**
- **287 elegante Zimmer**
- **Zustellbett**
- **gehobene regionale und internationale Küche**
- **Pauschalangebote und Gruppenarrangements**
- **gratis W-LAN im Haus**
- **17 Veranstaltungsräume**
- **Fitnessraum**

**2 RESTAURANTS: 230/120 Plätze** seats  
**geöffnet** open „Ulmer Gulden“ 6.30 – 15 h  
 Café Panorama 15 – 18 h, Restaurant Panorama 18 – 23 h

**ULM / NEU-ULM**

<b>287 Zimmer</b>	<b>Zimmerpreis mit Frühstück</b>
287 rooms	room rates incl. breakfast
<b>272 DZ als Einzelzimmer</b> single	127 – 162 EUR
<b>272 Doppelzimmer</b> double	162 – 197 EUR
<b>15 Dreibettzimmer</b> 3 beds	210 – 245 EUR

**Alle Zimmer mit Bad/Dusche und WC**  
 All rooms with bathroom/shower and toilet

Basteistraße 40, 89073 Ulm  
 Telefon 0731 9230  
 info.ulm@maritim.de  
**www.maritim.de**

Plan S. 54 | Nr. 1

**Hotel Schiefes Haus**



- **denkmalgeschütztes, 1995 renoviertes Gebäude aus dem Jahr 1406 im historischen Fischerviertel**
- **Galerie über der Blau**
- **Restaurant für Tagungen und Feiern**
- **alle Zimmer mit Badewanne**
- **Wochenendpauschalen und Städtereise-Arrangements inkl. Halbpension (s. Internet)**
- **„Schiefstes Hotel der Welt“ (Guinness Buch der Rekorde)**
- **„Ulmer Nacht“ (So – Mo) mit Sonderpreisen (s. Internet)**

**ULM / NEU-ULM**

<b>11 Zimmer</b>	<b>Zimmerpreis mit Frühstück</b>
11 rooms	room rates incl. breakfast
<b>11 DZ als Einzelzimmer</b> single	129 EUR
<b>11 Doppelzimmer</b> double	153 – 165 EUR
<b>Dreibettzimmer</b> 3 beds	auf Wunsch / on request

**Alle Zimmer mit Bad/Dusche und WC**  
 All rooms with bathroom/shower and toilet

Schwörhausgasse 6, 89073 Ulm  
 Telefon 0731 96793-0  
 hotelschiefeshausulm@t-online.de  
**www.hotelschiefeshausulm.de**

Plan S. 54 | Nr. 2

**Hotel-Restaurant Löwen** ★★ ★



- **in fantastischem Ambiente im Herzen des Ulmer Klosterhofs in Söflingen gelegenes Haus**
- **fast 300 Jahre altes, komplett renoviertes Gebäude mit 18 Zimmern und einer Suite**
- **Restaurant mit 50 Sitzplätzen**

**RESTAURANT: 40 Plätze** seats  
**geöffnet (außer So)** open (except Sun)  
 15.00 – 23.00 h

**ULM / NEU-ULM**

<b>20 Zimmer</b>	<b>Zimmerpreis mit Frühstück</b>
20 rooms	room rates incl. breakfast
<b>8 Einzelzimmer</b> single	94 EUR
<b>11 Doppelzimmer</b> double	132 – 145 EUR
<b>1 Vierbettzimmer</b> 4 beds	ab/from 158 EUR

**Alle Zimmer mit Bad/Dusche und WC**  
 All rooms with bathroom/shower and toilet

Klosterhof 41, 89077 Ulm-Söflingen  
 Telefon 0731 388588-0  
 info@hotel-loewen-ulm.de  
**www.hotel-loewen-ulm.de**

Plan S. 54 | Nr. 3



**TRADITION TRIFFT MODERNE**

Jahrhunderte altes Mauerwerk und Gebälk wurde freigelegt, restauriert und nach Originaldokumenten rekonstruiert. Das fast 300 Jahre alte, komplett renovierte Gebäude beherbergt heute 18 Hotelzimmer, 1 Suite und ein Restaurant mit 40 Sitzplätzen (geöffnet von 15 bis 23 Uhr, sonntags geschlossen). Das Hotel vermittelt eine einmalige Stimmung in fantastischem Ambiente im Herzen des Ulmer Klosterhofs in Söflingen. Das gesamte Team wünscht seinen Gästen angenehme Stunden im Haus. // Tradition meets modern: Centuries old walls and beams have been uncovered, restored and rebuilt according to original documents. The completely renovated building – which is nearly 300 years old – today houses 18 hotel rooms, one suite and a restaurant with seating for 40 (open 5 – 23 p.m., except sundays). The hotel has a fantastic, unique atmosphere in the heart of the Ulm Abbey in Söflingen. The whole team wishes its guests a pleasant stay in our hotel.



**Hotel-Restaurant Löwen** ★★ ★

Klosterhof 41  
 89077 Ulm-Söflingen  
 Telefon 0731 388588-0  
 info@hotel-loewen-ulm.de

**www.hotel-loewen-ulm.de**

## Hotel Goldenes Rad ★★★★★

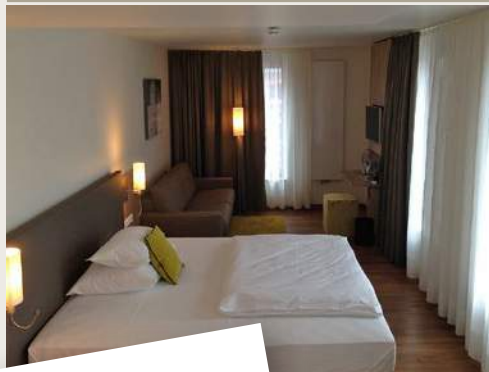

- nahe dem Ulmer Münster, dem historischen Rathaus, dem Stadthaus sowie der Kunsthalle Weishaupt und dem Ulmer Museum gelegen
- Entfernung zum Altstadtring und zur Donau ca. 500 m
- zum Hauptbahnhof Ulm sind es ca. 1000 m und zum Flughafen Stuttgart ca. 80 km

- close to the Ulm Minster, Rathaus (town hall), the Stadthaus as well as the Weishaupt Art Gallery and Ulm Museum.
- approx. 500 m to the old-town ring-road and the Danube
- approx. 1 km to the train station and approx. 80 km to Stuttgart airport

ULM / NEU-ULM

36 Zimmer	Zimmerpreis mit Frühstück
36 rooms	room rates incl. breakfast
6 Einzelzimmer single	90 EUR
30 Doppelzimmer double	130 EUR

**Alle Zimmer mit Bad/Dusche und WC**  
All rooms with bathroom/shower and toilet

 **RESTAURANT: 20 Plätze** seats  
geöffnet open  
12.00 – 20.00 h

Neue Straße 65, 89073 Ulm  
Telefon 0731 80018-4  
info@goldenes-rad.com  
[www.goldenes-rad.com](http://www.goldenes-rad.com)

Plan S. 54 | Nr. 4



## IM HERZEN VON ULM

Das Hotel Goldenes Rad liegt im Herzen von Ulm direkt am Ulmer Münster und nahe dem historischen Rathaus. Das vom amerikanischen Architekten Richard Meier geplante Stadthaus sowie das neue Gebäude der Kunsthalle Weishaupt und das Ulmer Museum liegen in unmittelbarer Nähe. Das Hotel liegt direkt am Altstadtring und zur Donau sind es ca. 500 m. Zum Hauptbahnhof Ulm sind es ca. 1.000 m und der Flughafen in Stuttgart ist ca. 80 km entfernt.

The Hotel Goldenes Rad is located in the heart of Ulm, directly by the Ulm Minster and close to the historic Town Hall (Rathaus). American architect Richard Meier's Stadthaus ("Town House"), the new Weishaupt art gallery and the Ulm Museum are directly nearby. The hotel is situated directly on the old-town ring-road approx. 500 m from the river Danube. It is about 1 km from Ulm train station and Stuttgart airport is approx. 80 km away.



## Hotel Goldenes Rad ★★★★★

Neue Straße 65  
89073 Ulm  
Telefon 0731 80018-4  
info@goldenes-rad.com

[www.goldenes-rad.com](http://www.goldenes-rad.com)

## Hirsch Hotel-Restaurant ★★★★★



- ruhige und gemütliche Zimmer mit moderner, multifunktionaler Ausstattung
- Wellness-Bereich „on top“ mit Blick aufs Ulmer Münster
- Restaurant mit regionaler und internationaler Küche mit Produkten der Region
- Pkw-Parkplätze
- Pauschalangebote

- quiet and comfortable rooms with modern, multi-functional furnishings
- spa area on the top floor with view of the Ulm Minster
- restaurant with regional and international cuisine with products of the region
- car parking
- package deals

ULM / NEU-ULM

68 Zimmer	Zimmerpreis mit Frühstück
68 rooms	room rates incl. breakfast
23 Einzelzimmer single	96 – 116 EUR
45 Doppelzimmer double	120 – 140 EUR
10 DZ als Dreibettzimmer 3 beds	152 – 172 EUR
10 DZ als Vierbettzimmer 4 beds	184 – 240 EUR

**Alle Zimmer mit Bad/Dusche und WC**  
All rooms with bathroom/shower and toilet

 **RESTAURANT: 280 Plätze** seats  
warme Küche warm meals  
11.00 – 21.30 h

Dorfstraße 4, 89233 Neu-Ulm / Finningen  
Telefon 0731 97074-4  
info@hirsch-nu.de  
[www.hirsch-nu.de](http://www.hirsch-nu.de)

Plan S. 54 | Nr. 5



Das 4-Sterne-Haus mit 68 Zimmern liegt verkehrsgünstig, aber dennoch idyllisch vor den Toren der Städte Ulm und Neu-Ulm im Dorfkern von Finningen. Die Tagungsräume sind medientechnisch auf dem neuesten Stand und bieten für Schulungen, Seminare, Ausstellungen und Road-Shows ein ideales Ambiente. Der Familienbetrieb bietet mit dem Feststadel, dem Restaurant und der Bar für jede Art von Veranstaltung einen originellen Rahmen.

The four-star hotel with 68 rooms is easy to reach, yet idyllically situated before the gates of the cities of Ulm and Neu-Ulm, in the heart of the village of Finningen. The conference facilities have state-of-the-art equipment and provide an ideal atmosphere for training courses, seminars, exhibitions and road-shows. This family-run hotel, with its party barn, restaurant and bar, provides an original setting for any kind of event.



## Hirsch Hotel-Restaurant ★★★★★

Dorfstraße 4  
89233 Neu-Ulm / Finningen  
Telefon 0731 97074-4  
info@hirsch-nu.de

[www.hirsch-nu.de](http://www.hirsch-nu.de)

**Beckers Boutique Hotel**

ULM / NEU-ULM



- **kleines, schickes, individuelles Boutique Hotel direkt am Ulmer Münster**
  - **helle, individuell gestaltete Zimmer mit Blick auf's Münster**
  - **kostenloses W-LAN**
  - **DZ mit Regenwalddusche, WC, Fön, Schreibtisch**
  - **1 Juniorsuite mit Leseecke und Dusche/WC**
- small, chic and individual boutique hotel situated directly by the Ulm Minster
  - light, individually-appointed rooms with a view of the Minster
  - free Wi-Fi
  - double room with rainforest shower, WC, hairdryer, desk
  - 1 junior suite with reading corner and shower/WC

**RESTAURANT: 40 Plätze** seats  
 geöffnet open  
 ab/from 9.00 h

7 Zimmer	Zimmerpreis mit Frühstück
7 rooms	room rates incl. breakfast
<b>6 Doppelzimmer</b> double	ab/from 149 EUR
<b>1 Junior Suite</b>	ab/from 179 EUR

**Alle Zimmer mit Bad/Dusche und WC**  
 All rooms with bathroom/shower and toilet

Münsterplatz 24, 89073 Ulm  
 Telefon 0731 38850250  
 hello@beckershôtel.de  
**www.beckershôtel.de**

Plan S. 54 | Nr. 6



**Hotel Löwen Wiblingen** ★★★★★

ULM / NEU-ULM



- **familiengeführtes Hotel & Restaurant (mit Terrasse) im Herzen von Alt-Wiblingen**
  - **moderner und komfortabler Landhaus-Stil**
  - **Eröffnung 2009**
  - **Tagungs- und Banqueträume in verschiedenen Größen**
  - **Hochzeitsaal**
- family-run hotel and restaurant (with terrace) in the heart of Wiblingen old-town
  - modern and comfortable country house style
  - opened in 2009
  - conference and banqueting rooms of different sizes
  - function room for weddings

**RESTAURANT: 350 Plätze** seats  
 geöffnet open  
 11.00 – 14.00 + 18.00 – 22.00 h (So 17.00 – 21.00 h)  
 14.00 – 18.00 h kleine Karte / limited menue

25 Zimmer	Zimmerpreis mit Frühstück
25 rooms	room rates incl. breakfast
<b>3 Einzelzimmer</b> single	92 – 110 EUR
<b>22 Doppelzimmer</b> double	112 – 135 EUR
<b>15 DZ als Dreibettzimmer</b> 3 beds	137 – 160 EUR
<b>4 DZ als Vierbettzimmer</b> 4 beds	162 – 185 EUR

**Alle Zimmer mit Bad/Dusche und WC**  
 All rooms with bathroom/shower and toilet

Hauptstraße 6, 89079 Ulm-Wiblingen  
 Telefon 0731 880312-0  
 info@loewen-ulm.com  
**www.loewen-ulm.com**

Plan S. 54 | Nr. 7



**Comfor Hotel**

ULM / NEU-ULM



- **Hotel direkt im Stadtzentrum**
  - **Nichtraucherhotel**
  - **Tiefgarage im Haus**
  - **W-LAN kostenlos**
  - **modern ausgestattete Zimmer mit Schreibtisch, teilweise Klimaanlage, TV, Selbstwahltelefon, Zimmersafe, kleinem Kühlschrank und Haartrockner**
- directly located in the city centre
  - non-smoker hotel
  - underground car park
  - free Wi-Fi
  - modern furnished rooms with desk, TV, phone, safe, little refrigerator, hair dryer and air condition (partly)

101 Zimmer	Zimmerpreis mit Frühstück
101 rooms	room rates incl. breakfast
<b>46 Einzelzimmer</b> single	90 – 106 EUR
<b>36 Doppelzimmer</b> double	110 – 127 EUR
<b>3 Vierbettzimmer</b> 4 beds	ab/from 168 EUR
<b>16 Familiensuites</b> family suites	158 – 212 EUR

**Alle Zimmer mit Bad/Dusche und WC**  
 All rooms with bathroom/shower and toilet

Frauenstraße 51, 89073 Ulm  
 Telefon 0731 9649-0  
 hotel-fr@comfor.de  
**www.comfor.de**

Plan S. 54 | Nr. 8



**Ulmer Münster Hotel**

ULM / NEU-ULM



- **privat geführtes Hotel in bester Lage direkt am Münsterplatz**
  - **modern ausgestattete Zimmer mit allen Annehmlichkeiten**
  - **tolles Frühstück, im Frühjahr und Sommer auch auf der Terrasse**
  - **Altstadt, Rathaus und Donau sind zu Fuß in kürzester Zeit erreichbar**
  - **5 Min zum Hauptbahnhof**
  - **Fahrradverleih**
- privately-run hotel directly on the Münsterplatz, Ulm's most desirable location
  - modern and equipped rooms with every convenience
  - great breakfast – on our terrace in spring and summer
  - the old town, the Town Hall (Rathaus) and the Danube are just a few footsteps away
  - from the main train station it will take you just 5 minutes to reach us
  - rental bikes

22 Zimmer	Zimmerpreis mit Frühstück
22 rooms	room rates incl. breakfast
<b>10 Einzelzimmer</b> single	ab/from 79 EUR
<b>9 Doppelzimmer</b> double	ab/from 109 EUR
<b>2 Dreibettzimmer</b> 3 beds	ab/from 139 EUR
<b>1 Vierbettzimmer</b> 4 beds	ab/from 177 EUR

**Alle Zimmer mit Bad/Dusche und WC**  
 All rooms with bathroom/shower and toilet

Münsterplatz 14, 89073 Ulm  
 Telefon 0731 55218674  
 info@ulmermuensterhotel.de  
**www.ulmermuensterhotel.de**

Plan S. 54 | Nr. 9



## Neuthor Hotel



- Hotel direkt im Stadtzentrum
  - 5 Gehminuten zum Hauptbahnhof
  - Nichtraucherhotel
  - W-LAN kostenlos
  - modern ausgestattete Zimmer mit Schreibtisch, Klimaanlage, TV, Selbstwahltelefon, Zimmersafe, kleinem Kühlschrank, Haartrockner, Zubereitungs-möglichkeiten für Tee und Kaffee
- directly located in the city centre
  - 5 min walk to Ulm main station
  - non-smoker hotel
  - free Wi-Fi
  - modern furnished rooms with desk, TV, phone, safe, little refrigerator, hair dryer and air condition
  - possibility for preparing tea or coffee

## ULM / NEU-ULM

22 Zimmer	Zimmerpreis mit Frühstück
22 rooms	room rates incl. breakfast
<b>3 Einzelzimmer</b> single	88–95 EUR
<b>15 Doppelzimmer</b> double	108–115 EUR
<b>2 Dreibettzimmer</b> 3 beds	ab/from 135 EUR
<b>2 Familienzimmer</b> family rooms	135–145 EUR

**Alle Zimmer mit Bad/Dusche und WC**  
All rooms with bathroom/shower and toilet

Neuer Graben 17, 89073 Ulm  
Telefon 0731 975279-0  
hotel-neuthor@comfor.de  
[www.hotel-neuthor.de](http://www.hotel-neuthor.de)

Plan S. 54 | Nr. 10



## RiKu HOTEL Ulm



- zentrale Stadtlage
  - moderne, komfortable Zimmer
  - Nichtraucherzimmer
  - Barfüßer die Hausbrauerei im Haus
  - gute Verkehrsanbindung mit Auto, Bus und Bahn
  - barrierefreundlich
- central city location
  - modern, comfortable rooms
  - non-smoking rooms
  - in-house Barfüßler brewery
  - good transport connections by car, bus or train
  - disabled friendly

**RESTAURANT: 250 / 100 (außen) Plätze** seats  
geöffnet open  
So–Do 10.00–1.00 h, Fr + Sa 10.00–2.00 h

## ULM / NEU-ULM

40 Zimmer	Zimmerpreis mit Frühstück
40 rooms	room rates incl. breakfast
<b>20 Einzelzimmer</b> single	ab / from 77,90 EUR
<b>20 Doppelzimmer</b> double	ab / from 106,80 EUR

**Alle Zimmer mit Bad/Dusche und WC**  
All rooms with bathroom/shower and toilet

Apothekergasse 3, 89073 Ulm  
Telefon 0731 60265616  
ulm@riku-hotel.de  
[www.riku-hotel.de](http://www.riku-hotel.de)

Plan S. 54 | Nr. 11



## Best Western Plus Atrium Hotel ★★★★★



- Funktionalität in edlem Design
  - in ruhiger Lage unweit der Ulmer Innenstadt im Stadtteil Böfingen gelegen
  - Wellness-Bereich mit Sauna, Ruheraum und Cardio-Geräten
  - kostenfreies W-LAN
- functional, yet elegant design
  - quiet location in the district of Böfingen, not far from Ulm city centre
  - spa area with sauna, quiet room and cardio equipment
  - free Wi-Fi

**RESTAURANT: 35/100 Plätze** seats  
geöffnet open „Siedepunkt“ Di–Sa 18.00–22.00 h / „100 Grad“ Mo–Sa 18.00–24.00 h

## ULM / NEU-ULM

72 Zimmer	Zimmerpreis mit Frühstück
72 rooms	room rates incl. breakfast
<b>8 Einzelzimmer</b> single	ab / from 87 EUR
<b>64 Doppelzimmer</b> double	ab / from 110 EUR

**Alle Zimmer mit Bad/Dusche und WC**  
All rooms with bathroom/shower and toilet

Eberhard-Finckh-Straße 17, 89075 Ulm  
Telefon 0731 9271-0  
info@bestwesternulm.de  
[www.bestwesternulm.de](http://www.bestwesternulm.de)

Plan S. 54 | Nr. 12



## Hotel Ulmer Spatz



- familiär geführtes Haus
  - zentral gelegen, direkt neben dem Ulmer Münster
  - freundliche Gästezimmer
  - Restaurant mit schwäbischer Küche
  - Außenbestuhlung mit Blick zum Münster
- family-run establishment
  - central location, directly by the Ulm Minster
  - welcoming rooms
  - restaurant with Swabian cuisine
  - outdoor seating with a view of the Minster

**RESTAURANT: 80 Plätze** seats  
geöffnet open  
7.00–22.00 h

## ULM / NEU-ULM

30 Zimmer	Zimmerpreis mit Frühstück
30 rooms	room rates incl. breakfast
<b>13 Einzelzimmer</b> single	ab / from 72 EUR
<b>15 Doppelzimmer</b> double	ab / from 103 EUR
<b>2 Familienzimmer 4 Betten</b> 4 beds	ab / from 152 EUR

**Alle Zimmer mit Bad/Dusche und WC**  
All rooms with bathroom/shower and toilet

Münsterplatz 27, 89073 Ulm  
Telefon 0731 68081  
info@hotel-ulmer-spatz.com  
[www.hotel-ulmer-spatz.com](http://www.hotel-ulmer-spatz.com)

Plan S. 54 | Nr. 13



**Hotel am Rathaus**



- **charmanten Hotel im pulsierenden Herzen Ulms**
  - **in unmittelbarer Nähe sind Rathaus, Donauradweg und Ulms schönste Joggingstrecke**
  - **individuell gestaltete Zimmer, z. T. mit Blick auf das Münster und die Bibliothekspyramide**
  - **tolles Frühstücksbuffet**
  - **Fahrradraum**
  - **Parkmöglichkeiten**
- charming hotel in the pulsating heart of Ulm
  - directly by the Rathaus, Danube cycle route and Ulm's most beautiful jogging route
  - individually designed rooms, some with view of the Minster and the library pyramid
  - excellent breakfast buffet
  - bicycle room
  - parking

**ULM / NEU-ULM**

<b>30 Zimmer</b> 30 rooms	<b>Zimmerpreis mit Frühstück</b> room rates incl. breakfast
<b>10 Einzelzimmer</b> single	82 – 130 EUR
<b>24 Doppelzimmer</b> double	102 – 150 EUR
<b>8 DZ als Dreibettzimmer</b> 3 beds	140 – 180 EUR
<b>8 DZ als Vierbettzimmer</b> 4 beds	165 – 190 EUR

**Alle Zimmer mit Bad/Dusche und WC**  
All rooms with bathroom/shower and toilet

Kronengasse 10, 89073 Ulm  
Telefon 0731 96849-0  
info@rathausulm.de  
[www.rathausulm.de](http://www.rathausulm.de)

Plan S. 54 | Nr. 14



**Leonardo Royal Hotel Ulm**



- **Neueröffnung 2018**
  - **direkt im Zentrum Ulms gelegen (nahe Hauptbahnhof)**
  - **148 Zimmer und Suiten**
  - **weitläufige Lobby mit Bar und Restaurant**
  - **Sauna und Fitnessraum**
  - **6 moderne Konferenzräume für bis zu 150 Gäste**
  - **1 Dachterrasse**
- reopened 2018
  - located directly in Ulm city centre (close to the main train station)
  - 148 rooms and suites
  - spacious lobby with bar and restaurant
  - sauna and fitness room
  - 6 modern conference rooms for up to 150 guests
  - 1 roof terrace

**RESTAURANT: 120 | 50 Plätze** seats  
geöffnet open 6.30 – 10.30 h, 12.00 – 14.00 h,  
18.00 – 23.00 h | Bar 18.00 – 1.00 h

**ULM / NEU-ULM**

<b>148 Zimmer</b> 148 rooms	<b>Zimmerpreis mit Frühstück</b> room rates incl. breakfast
<b>148 DZ als Einzelzimmer</b> single	89 – 216 EUR
<b>148 Doppelzimmer</b> double	99 – 233 EUR

**Alle Zimmer mit Bad/Dusche und WC**  
All rooms with bathroom/shower and toilet

Mörkestraße 17, 89077 Ulm  
Telefon 0731 407270  
info.royalulm@leonardo-hotels.com  
[www.leonardo-hotels.com](http://www.leonardo-hotels.com)

Plan S. 54 | Nr. 15



**Meinl Hotel & Restaurant** ★★★★★



- **familiengeführtes Haus in ländlicher Lage**
  - **schöner Blick auf Ulm, das Münster, Wiesen und Felder**
  - **Slow-Food-Restaurant mit regionalen Gerichten**
  - **schönste Terrasse in der Umgebung**
  - **hoher Wohnkomfort**
  - **Tagungen, Busreisen**
- family-run establishment in a rural setting
  - beautiful view of Ulm, the Minster, meadows and fields
  - Slow-Food restaurant with regional dishes
  - most beautiful terrace around
  - extremely comfortable
  - conferences, coach trips

**RESTAURANT: 90 Plätze** seats  
geöffnet open Mo – Sa 18.00 – 22.00 h,  
So 11.30 – 14.00 h + 18.00 – 22.00 h

**ULM / NEU-ULM**

<b>30 Zimmer</b> 30 rooms	<b>Zimmerpreis mit Frühstück</b> room rates incl. breakfast
<b>10 Einzelzimmer</b> single	79 – 112 EUR
<b>20 Doppelzimmer</b> double	99 – 137 EUR
<b>15 DZ als Dreibettzimmer</b> 3 beds	112 – 150 EUR
<b>15 DZ als Vierbettzimmer</b> 4 beds	135 – 160 EUR

**Alle Zimmer mit Bad/Dusche und WC**  
All rooms with bathroom/shower and toilet

Marbacher Straße 4, 89233 Neu-Ulm / Reutti  
Telefon 0731 7052-0  
info@hotel-meinl.de  
[www.hotel-meinl.de](http://www.hotel-meinl.de)

Plan S. 54 | Nr. 16



**Hotel Weinstube zum Bäuml**



- **Traditionshaus aus dem Jahr 1413 in absolut zentraler und dennoch ruhiger Lage nahe des Ulmer Münsters**
  - **stilvolles, historisches Ambiente**
  - **Nichtraucherzimmer mit individueller Einrichtung und modernem Komfort**
- traditional hotel built in 1413, in an absolutely central and yet peaceful location next to the Ulm Minster
  - stylish, traditional atmosphere
  - non-smoking rooms with individual design and modern comforts

**ULM / NEU-ULM**

<b>15 Zimmer</b> 15 rooms	<b>Zimmerpreis mit Frühstück</b> room rates incl. breakfast
<b>3 Einzelzimmer</b> single	70 – 85 EUR
<b>9 Doppelzimmer</b> double	98 – 118 EUR
<b>3 Dreibettzimmer</b> 3 beds	140 EUR

**Alle Zimmer mit Bad/Dusche und WC**  
All rooms with bathroom/shower and toilet

Kohlgrasse 6, 89073 Ulm  
Telefon 0731 62287  
info@hotel-baeumle.de  
[www.hotel-baeumle.de](http://www.hotel-baeumle.de)

Plan S. 54 | Nr. 17



## Hotel Sonnenkeller



- komfortable Zimmer mit TV, Telefon, Internet-Zugang und Fön
- familienfreundliche Zimmer mit bis zu 4 Betten
- Frühstücksbuffet
- Tiefgarage verfügbar
- verkehrsgünstige Lage zum Zentrum Ulm/Neu-Ulms, zum Industriegebiet/Messe und zur A7/A8

- comfortable rooms with TV, telephone, internet access and hair dryer
- family friendly rooms with up to 4 beds
- breakfast buffet
- underground parking available
- easy access to the centre of Ulm/Neu-Ulm, to the industrial estate/exhibition centre and the A 7 / A 8 motorways

## ULM / NEU-ULM

<b>42 Zimmer</b> 42 rooms	<b>Zimmerpreis mit Frühstück</b> room rates incl. breakfast
<b>15 Einzelzimmer</b> single	76 EUR
<b>27 Doppelzimmer</b> double	96 EUR
<b>16 DZ als Dreibettzimmer</b> 3 beds	126 EUR
<b>13 DZ als Vierbettzimmer</b> 4 beds	138 EUR

**Alle Zimmer mit Bad/Dusche und WC**  
All rooms with bathroom/shower and toilet

Leipheimer Straße 97, 89233 Neu-Ulm/Pfuhl  
Telefon 0731 7177-0  
rezeption@sonnenkeller.de  
[www.sonnenkeller.de](http://www.sonnenkeller.de)

Plan S. 54 | Nr. 18



## Hotel Ulmer Stuben



- nur 5 Gehminuten vom Ulmer Münster entfernt liegt dieser Familienbetrieb
- Restaurant im Haus
- Sonnenterrasse mit Blick auf den grünen Kobelgraben
- Parkmöglichkeiten direkt am Haus

- this family-run hotel is located by a 5 minutes' walk from the Ulm Minster
- restaurant
- sunny terrace with view over the green "Kobelgraben"
- parking directly next to the hotel

## ULM / NEU-ULM

<b>23 Zimmer</b> 23 rooms	<b>Zimmerpreis mit Frühstück</b> room rates incl. breakfast
<b>3 Einzelzimmer</b> single	71,50 EUR
<b>14 Doppelzimmer</b> double	96,00 EUR
<b>5 Dreibettzimmer</b> 3 beds	140,50 EUR
<b>1 Appartement (bis 8 Pers.)</b>	167,00 EUR

**Alle Zimmer mit Bad/Dusche und WC**  
All rooms with bathroom/shower and toilet

Adolph-Kolping-Platz 11, 89073 Ulm  
Telefon 0731 96220-0  
rezeption@ulmerstuben.de  
[www.ulmerstuben.de](http://www.ulmerstuben.de)

Plan S. 54 | Nr. 19



**RESTAURANT: 60 Plätze** seats  
geöffnet (außer So) open (except Sun)  
18.00–23.00 h

Hotel ibis Ulm City ★★<sup>s</sup>

- zentrale Lage als idealer Ausgangspunkt für Business und Sightseeing
- die historische Altstadt fußläufig in wenigen Minuten erreichbar
- Bus- und Straßenbahn-Haltestellen direkt vor der Tür
- kurze Wege zu Universität, Science Park, Messengelände und Donautal

- central location: ideal starting point for business and sightseeing
- the historic old-town is a few minutes walk away
- bus and tram-stops right outside
- easy access to the university, science park, exhibition centre and Donautal industrial estate

## ULM / NEU-ULM

<b>85 Zimmer</b> 85 rooms	<b>Zimmerpreis mit Frühstück</b> room rates incl. breakfast
<b>85 DZ als Einzelzimmer</b> single	73–95 EUR
<b>85 Doppelzimmer</b> double	93–115 EUR

**Alle Zimmer mit Bad/Dusche und WC**  
All rooms with bathroom/shower and toilet

Neutorstraße 12, 89073 Ulm  
Telefon 0731 9647-0  
h0800@accor.com  
[www.ibishotel.com](http://www.ibishotel.com)

Plan S. 54 | Nr. 20



## Hotel Blaubeurer Tor



- komfortabel ausgestattete Zimmer
- zentrale Lage
- ca. 10 Minuten zum Ulmer Hauptbahnhof
- Busparkplatz vorhanden
- Reichhaltiges Frühstücksbuffet

- comfortably equipped rooms
- central location
- approx. 10 min to Ulm the train station
- parking for coaches available
- hearty breakfast buffet

## ULM / NEU-ULM

<b>40 Zimmer</b> 40 rooms	<b>Zimmerpreis mit Frühstück</b> room rates incl. breakfast
<b>17 Einzelzimmer</b> single	70–83 EUR
<b>23 Doppelzimmer</b> double	93–113 EUR

**Alle Zimmer mit Bad/Dusche und WC**  
All rooms with bathroom/shower and toilet

Blaubeurer Straße 19, 89077 Ulm  
Telefon 0731 9346-0  
info@hotel-blaubeurertor.de  
[www.hotel-blaubeurertor.de](http://www.hotel-blaubeurertor.de)

Plan S. 54 | Nr. 21



**Hotel Garni am Römerplatz**

ULM / NEU-ULM



- die Zimmer sind modern und freundlich eingerichtet
  - täglich frisches und reichhaltiges Frühstücksbuffet
  - kurze Wege zu Fuß oder mit Bus in die Ulmer Innenstadt
  - in unmittelbarer Nähe Autobahnanschlüsse nach Stuttgart, München, Würzburg und Kempten
- rooms are modern and comfortably appointed
  - hearty breakfast buffet fresh everyday
  - short walk or bus trip to the Ulm town centre
  - close to motorway connection for Stuttgart, Munich, Würzburg and Kempten

20 Zimmer 20 rooms	Zimmerpreis mit Frühstück room rates incl. breakfast
9 Einzelzimmer single	72–84 EUR
9 Doppelzimmer double	92–100 EUR
2 Dreibettzimmer 3 beds	ab/ from 120 EUR

**Alle Zimmer mit Bad/Dusche und WC**  
All rooms with bathroom/shower and toilet

Römerstraße 67, 89077 Ulm  
Telefon 0731 93406-0  
info@hotel-garni-ulm.de  
[www.hotel-garni-ulm.de](http://www.hotel-garni-ulm.de)

Plan S. 54 | Nr. 22

**Orange Hotel & Apartments** ★★

ULM / NEU-ULM



- zentral gelegenes, günstiges und modernes Hotel
  - „Orange“-Restaurant und Mittagstisch
  - zahlreiche Veranstaltungen (10 Tagungsräume, Atrium, hauseigenes Kino)
  - Orange Beach Club
  - Orange Catering
  - Herr Zopf's Friseurmuseum
  - Friseursalon Hairhero
- modern, centrally located, inexpensive hotel
  - "Orange" restaurant and lunch menu
  - numerous events (10 conference rooms, atrium, in-house cinema)
  - Orange Beach Club
  - Orange Catering
  - Hairdressing museum next door
  - hairdressing salon Hairhero

**RESTAURANT: 100 Plätze** seats  
geöffnet open Mo–Fr 12.00–14.00 h,  
Mo–So 16.00–22.00 h (warme Küche 18.00–21.30 h)

107 Zimmer 107 rooms	Zimmerpreis mit Frühstück room rates incl. breakfast
76 Einzelzimmer single	ab/ from 69 EUR
17 Doppelzimmer double	ab/ from 97 EUR
5 Dreibettzimmer 3 beds	ab/ from 138 EUR
4 Vierbettzimmer 4 beds	ab/ from 166 EUR
5 Fünfbettzimmer 5 beds	ab/ from 186 EUR

**Alle Zimmer mit Bad/Dusche und WC**  
All rooms with bathroom/shower and toilet

Dieselstraße 4, 89231 Neu-Ulm  
Telefon 0731 3784657-0  
info@orange-hotel.de  
[www.orange-hotel.de](http://www.orange-hotel.de)

Plan S. 54 | Nr. 23

**Hotel Garni Lehrertal**

ULM / NEU-ULM



- gepflegtes Privathotel mit komfortablen Zimmern in zentraler Lage zu City, Kliniken und Universität
  - Bushaltestelle und kostenfreie Parkplätze direkt am Haus
  - reichhaltiges Frühstücksbuffet
  - W-LAN gratis
  - Tagungsraum
  - Nichtraucherzimmer
  - ADFC zertifiziertes Haus
  - bequeme Erreichbarkeit über A 7, A 8 und B 10
- well-maintained private hotel with comfortable rooms; centrally located for the city, hospitals and university
  - bus stop and free parking directly by the hotel
  - generous breakfast buffet
  - free Wi-Fi
  - conference room
  - non-smoking-rooms
  - ADFC certified establishment (German Cycling Association)
  - easily to reach via motorway A 7, A 8 and B 10

18 Zimmer 18 rooms	Zimmerpreis mit Frühstück room rates incl. breakfast
9 Einzelzimmer single	44–74 EUR
9 Doppelzimmer double	ab/ from 94 EUR

**Davon 1 EZ ohne Bad/Dusche und WC**  
Of which 1 single without bathroom/shower and toilet

Lehrer-Tal-Weg 3 (am Eselsberg), 89075 Ulm  
Telefon 0731 95400-0  
hotel.garni@lehrertal.de  
[www.lehrertal.de](http://www.lehrertal.de)

Plan S. 54 | Nr. 24

**Hotel Garni am Zehntstadl**

ULM / NEU-ULM



- Haus in ruhiger, ländlicher Lage (ca. 7 km vom Ulmer Zentrum entfernt)
  - zum Industriegebiet „Donautal“ sind es nur 3 km
  - kostenloses W-LAN
- in a quiet, rural location (approx. 7 km from Ulm city centre)
  - just 3 km to the Donautal industrial estate
  - free Wi-Fi

24 Zimmer 24 rooms	Zimmerpreis mit Frühstück room rates incl. breakfast
16 Einzelzimmer single	ab/ from 70 EUR
8 Doppelzimmer double	ab/ from 90 EUR
3 DZ als Dreibettzimmer 3 beds	ab/ from 125 EUR
3 DZ als Vierbettzimmer 4 beds	ab/ from 135 EUR

**Alle Zimmer mit Bad/Dusche und WC**  
All rooms with bathroom/shower and toilet

Bertholdstraße 17, 89079 Ulm-Gögglingen  
Telefon 07305 9613-0  
info@hotel-zehntstadl.de  
[www.hotel-zehntstadl.de](http://www.hotel-zehntstadl.de)

Plan S. 54 | Nr. 25

B & B Hotel Ulm ★★<sup>5</sup>

- **verkehrsgünstige Lage nahe des Hauptbahnhofs**
- **bequeme Erreichbarkeit über die A 7, A 8 und die B 10**
- **alle Zimmer mit Klimaanlage und schallisolierten Fenstern**
- **Familienzimmer für bis zu vier Personen**
- **W-LAN und Sky im Hotelzimmer kostenlos**
- **Parkplatz 5,00 EUR/Tag und Auto**

- good transport access, close to the train station
- easy to reach via the A 7, A 8 and B 10
- all rooms with air conditioning and noise-insulating windows
- family room for up to 4 people
- free Wi-Fi and Sky TV in rooms
- parking lot EUR 5 per day / car

## ULM / NEU-ULM

**124 Zimmer**  
124 rooms

**Zimmerpreis mit Frühstück**  
room rates incl. breakfast

**49 Einzelzimmer** single  
**57 Doppelzimmer** double  
**9 Dreibettzimmer** 3 beds  
**9 Vierbettzimmer** 4 beds

ab/from 72,50 EUR  
ab/from 91,00 EUR  
ab/from 119,50 EUR  
ab/from 128,00 EUR

**Alle Zimmer mit Bad/Dusche und WC**  
All rooms with bathroom/shower and toilet

Ehinger Straße 11, 89077 Ulm  
Telefon 0731 17633-0  
ulm@hotelbb.com  
[www.hotelbb.de/ulm](http://www.hotelbb.de/ulm)

Plan S. 54 | Nr. 26



## GÜNSTIG ÜBERNACHTEN AN DER DONAU

Das B&B Hotel Ulm besticht durch die zentrale Lage in der Nähe des Hauptbahnhofs – ein idealer Ausgangspunkt für Erkundungen der schwäbischen Universitätsstadt. Die verkehrsgünstige Lage ermöglicht Autofahrern zusätzlich eine bequeme Anreise und das Hotel stellt kostengünstige Parkplätze zur Verfügung. 124 modern eingerichtete Zimmer können hier ab 64 Euro gebucht werden. Kostenfreies WLAN, Sky-TV und eine Klimaanlage sind ebenfalls verfügbar.

The B&B Hotel Ulm is appealing thanks to its central location close to the main train station – an ideal starting point for exploring the Swabian university town. Furthermore, the excellent transport links enable car drivers a comfortable journey. The hotel provides inexpensive parking. 124 modern rooms can be booked here from 64 Euro. Free Wi-Fi, Sky TV and air conditioning are also available.



## B&amp;B Hotel Ulm

Ehinger Straße 11  
89077 Ulm  
Telefon 0731 17633-0  
ulm@hotelbb.com

[www.hotelbb.de/ulm](http://www.hotelbb.de/ulm)

## Hin und weg mit Bus und Bahn.

Und einer Tageskarte Gruppe.



Einfach besser fahren

Ins Biosphärengebiet  
Schwäbische Alb



nach  
← Weißenhorn



zum Schloss  
Lichtenstein

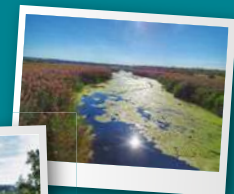
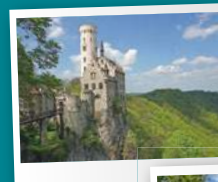

zum  
Federsee



zum Archäopark  
Vogelherd

nach →  
Blaubeuren

Mit einer Tageskarte Gruppe fahren bis zu 5 Personen für nur 18,70 € in der Region Ulm/Donau/Iller, wochentags ab 8.30 Uhr, an Wochenenden und Feiertagen den ganzen Tag.

Ihren Fahrplan und Ihre Tageskarte erhalten Sie bequem und bargeldlos über die gratis **DING App** (vorherige Anmeldung erforderlich).

Weitere Informationen unter [www.ding.eu](http://www.ding.eu)

## Enjoy your stay!

DING traffic group offers tickets for your convenient movability.  
[www.ding.eu](http://www.ding.eu)

**B & B Hotel Neu-Ulm**



- **zentrale Lage, in der Nähe von Hauptbahnhof und Stadt-Zentrum**
  - **verkehrsgünstige Lage & schnelle Anbindung über die A7**
  - **alle Zimmer mit Klimaanlage und schallisolierten Fenstern**
  - **W-LAN & Sky im Hotelzimmer kostenlos**
  - **kostenlose Parkplätze vorhanden**
- central location, close to the main train station and the city centre
  - easy to access and good transport links via the A7
  - all rooms with air conditioning and noise-insulated windows
  - Wi-Fi and Sky free of charge in hotel room
  - free parking available

**ULM / NEU-ULM**

<b>123 Zimmer</b> 123 rooms	<b>Zimmerpreis mit Frühstück</b> room rates incl. breakfast
<b>72 Einzelzimmer</b> single	67,50 EUR
<b>72 + 36 Doppelzimmer</b> double	86 EUR
<b>14 Dreibettzimmer</b> 3 beds	114,50 EUR
<b>1 Behindertenzimmer</b> handicapped room	

**Alle Zimmer mit Bad/Dusche und WC**  
All rooms with bathroom/shower and toilet

Memminger Straße 31, 89231 Neu-Ulm  
Telefon 0731 7053936-0  
neu-ulm@hotelbb.de/neu-ulm  
[www.hotelbb.de/neu-ulm](http://www.hotelbb.de/neu-ulm)

Plan S. 54 | Nr. 27



**EINCHECKEN, WOHLFÜHLEN, SPAREN**

Das B&B Hotel Neu-Ulm besticht durch eine zentrale Lage in der Nähe des Hauptbahnhofs und des Stadt-Zentrums - ein idealer Ausgangspunkt für Erkundungen der historischen Stadt. Zu den B&B-Standards gehören kostenfreies WLAN, Sky-TV, Klimaanlage und schallisolierte Fenster. Im B&B Hotel Neu-Ulm können Gäste kostengünstig in 123 modernen Zimmern übernachten. Buchbar ab 59 Euro pro Nacht.

The B&B Hotel Neu-Ulm is appealing thanks to its central location close to the main train station and the city centre – an ideal starting point for exploring the historic city. B&B Hotels provide free Wi-Fi, Sky TV, air conditioning and noise-insulated windows as standard. In the B&B Hotel Neu-Ulm, guests can spend an inexpensive night in one of our 123 modern rooms. These can be reserved from 59 Euro per night.



**B&B Hotel Neu-Ulm**

Memminger Straße 31  
89231 Neu-Ulm  
Telefon 0731 7053936-0  
neu-ulm@hotelbb.com

[www.hotelbb.de/neu-ulm](http://www.hotelbb.de/neu-ulm)

**RiKu HOTEL Neu-Ulm**



- **zentrale Stadtlage direkt am Donauradweg mit guter Verkehrsanbindung**
  - **moderne, komfortable Zimmer**
  - **Nichtraucherzimmer**
  - **Zustellbett**
  - **Barlounge**
  - **Terrasse**
  - **Fahrradkeller**
  - **Tagungsräume mit 20–100 Plätzen**
  - **Restaurants in unmittelbarer Nähe**
  - **barrierefreundlich**
- central city location directly on the Danube cycle route with good transport connections
  - modern, comfortable rooms
  - non-smoking rooms
  - extra bed
  - bar lounge
  - terrace
  - bicycle storage room
  - conference rooms for 20–100 people
  - restaurants nearby
  - disabled friendly

**ULM / NEU-ULM**

<b>69 Zimmer</b> 69 rooms	<b>Zimmerpreis mit Frühstück</b> room rates incl. breakfast
<b>17 Einzelzimmer</b> single	ab/from 62,90 EUR
<b>45 Doppelzimmer</b> double	ab/from 81,80 EUR
<b>7 Dreibettzimmer</b> 3 beds	ab/from 114,70 EUR

**Alle Zimmer mit Bad/Dusche und WC**  
All rooms with bathroom/shower and toilet

Maximilianstraße 4, 89231 Neu-Ulm  
Telefon 0731 98094150  
neu-ulm@riku-hotel.de  
[www.riku-hotel.de](http://www.riku-hotel.de)

Plan S. 54 | Nr. 28



**Hotel Garni / Metzgerei Schmid**



- **verkehrsgünstig nur 4 km von Ulm entfernt gelegen**
  - **Lift ist vorhanden**
  - **reichhaltiges Frühstücksbuffet mit Produkten aus eigener Metzgerei**
  - **täglich geöffnete Schmankerlstube**
- just 4 km away from Ulm
  - lift available
  - generous breakfast buffet with products from our own butcher's shop
  - "Schmankerlstube" restaurant open daily

**ULM / NEU-ULM**

<b>14 Zimmer</b> 14 rooms	<b>Zimmerpreis mit Frühstück</b> room rates incl. breakfast
<b>10 Einzelzimmer</b> single	51 – 60 EUR
<b>4 Doppelzimmer</b> double	81 EUR

**Alle Zimmer mit Bad/Dusche und WC**  
All rooms with bathroom/shower and toilet

Hauptstraße 67, 89233 Neu-Ulm / Pfuhl  
Telefon 0731 9799014  
buchen@hotel-schmid.de  
[www.hotel-schmid.de](http://www.hotel-schmid.de)

Plan S. 54 | Nr. 29



## LeoMar Hotel



- Nähe zu Autobahn, Blautal-Center und Wissenschaftsstadt
- sehr gutes und reichhaltiges Frühstück
- Festnetztelefonie in 42 Länder inklusive
- Heißgetränke, kleine Snacks, Flasche Wasser im Zimmer und Obst inklusive
- kostenfreie Parkplätze
- Internetterminal mit Drucker
- W-LAN inklusive
- Pre Check-In, Late Check-Out möglich
- close to the motorway, Blautal shopping mall and science parks
- excellent and various breakfast
- landline telephone calls to 42 countries included
- hot drinks, snacks, bottled water in the room and fruit included
- free parking
- internet terminal with printer
- free Wi-Fi
- pre check-in, late check-out possible

## ULM / NEU-ULM

68 Zimmer	Zimmerpreis mit Frühstück
68 rooms	room rates incl. breakfast
17 Einzelzimmer single	62–82 EUR
34 Doppelzimmer double	79–89 EUR
10 Dreibettzimmer 3 beds	119–134 EUR
5 Vierbettzimmer 4 beds	139–159 EUR
2 Familienzimmer family rooms (5 beds)	159–179 EUR

**Alle Zimmer mit Bad/Dusche und WC**  
All rooms with bathroom/shower and toilet  
**Frühstück ausweisbar/breakfast specified (8 EUR)**

Blaubeur Str. 35, 89077 Ulm | Telefon 0731 93490

kontakt@leomar-hotel.de

[www.leomar-hotel.de](http://www.leomar-hotel.de)

Plan S. 54 | Nr. 30



## Hotel Reblaus



- liebevoll restauriertes Altstadtotel im Herzen Ulms in verkehrsberuhigter Lage
- individuell gestaltete Zimmer im Landhausstil, teils mit Münsterblick
- Nähe Rathaus, Bibliothek und Donauradweg
- Parkmöglichkeiten und Fahrradraum
- tolles Frühstücksbuffet
- lovingly restored old-town hotel in the heart of Ulm, in a traffic-calmed zone
- individually designed rooms in a country house style, some with view of the Minster
- close to the Rathaus, library and Danube cycle route
- parking and bicycle storage
- excellent breakfast buffet

## ULM / NEU-ULM

30 Zimmer	Zimmerpreis mit Frühstück
30 rooms	room rates incl. breakfast
10 Einzelzimmer single	ab / from 68 EUR
24 Doppelzimmer double	ab / from 78 EUR
8 DZ als Dreibettzimmer 3 beds	ab / from 140 EUR
8 DZ als Vierbettzimmer 4 beds	ab / from 165 EUR

**Davon 2 EZ, 2 DZ ohne Bad/Dusche und WC**

Of which 2 single, 2 double without bathroom/shower and toilet

Kronengasse 8, 89073 Ulm

Telefon 0731 96849-0

info@reblausulm.de

[www.reblausulm.de](http://www.reblausulm.de)

Plan S. 54 | Nr. 31



## Economy-Hotel



- das neu gebaute Hotel ist 2014 eröffnet worden
- alle Zimmer sind klimatisierte Nichtraucherzimmer nach neuesten Umweltstandards
- sie verfügen über moderne Bäder mit Dusche, Flat-TV, Safe, W-LAN
- Parken ist kostenfrei.
- zum Ulmer Münster sind es 3 km
- the newly built hotel was opened in 2014
- all rooms are air-conditioned and non-smoking, according to the latest environmental standards
- modern bathrooms with shower, flatscreen TV, safe, Wi-Fi
- free parking
- 3 km to the Ulm Minster

## ULM / NEU-ULM

39 Zimmer	Zimmerpreis mit Frühstück
39 rooms	room rates incl. breakfast
29 Einzelzimmer single	ab / from 57 EUR
10 Doppelzimmer double	ab / from 76 EUR

**Alle Zimmer mit Bad/Dusche und WC**

All rooms with bathroom/shower and toilet

Blaubeurer Straße 63, 89077 Ulm

Telefon 0731 7052-0

info@economy-hotel.de

[www.economy-hotel.de](http://www.economy-hotel.de)

Plan S. 54 | Nr. 32



## IntercityHotel Ulm



- das moderne Hotel der Deutschen Hospitality liegt direkt im Zentrum
- für Hotelgäste kostenlose Nutzung von Bus und Straßenbahn in Ulm/Neu-Ulm
- freundlich eingerichtete Zimmer mit allem Komfort
- reichhaltiges Frühstücksbuffet
- the modern hotel owned by the Deutschen Hospitality is directly in the centre
- free use of buses and trams in Ulm/Neu-Ulm for hotel guests
- comfortably appointed rooms
- hearty breakfast buffet

## ULM / NEU-ULM

135 Zimmer	Zimmerpreis mit Frühstück
135 rooms	room rates incl. breakfast
135 DZ als Einzelzimmer single	60–125 EUR
135 Doppelzimmer double	70–145 EUR

**Alle Zimmer mit Bad/Dusche und WC**

All rooms with bathroom/shower and toilet

Bahnhofplatz 1/1, 89073 Ulm

Telefon 0731 9655-0

ulm@intercityhotel.com

[www.ulm.intercityhotel.com](http://www.ulm.intercityhotel.com)

Plan S. 54 | Nr. 33



**Hotel Anker – Spanische Weinstube**

ULM / NEU-ULM



- **direkt am Ulmer Münster in zentraler Lage**
  - **individuell gestaltete Zimmer und Apartments**
  - **schwäbische und spanische Gerichte im Restaurant „Spanische Weinstube“**
  - **reichhaltiges, abwechslungsreiches Frühstücksbuffet**
- central location, directly by the Ulm Münster
  - individually designed rooms and apartments
  - Swabian and Spanish dishes in the "Spanische Weinstube" restaurant
  - generous, varied breakfast buffet

13 Zimmer	Zimmerpreis mit Frühstück
13 rooms	room rates incl. breakfast
<b>3 Einzelzimmer</b> single	45–55 EUR
<b>4 Doppelzimmer</b> double	75–95 EUR
<b>3 Dreibettzimmer</b> 3 beds	98–130 EUR
<b>3 Vierbettzimmer</b> 4 beds	160 EUR

**Davon 1 EZ, 2 DZ, 1 Dreibett ohne Bad/Dusche und WC**  
Of which 1 single, 2 double, 1 3-beds without bathroom/shower and toilet

Rabengasse 2, 89073 Ulm  
Telefon 0731 63297  
info@hotel-anker-ulm.de Plan S. 54 | Nr. 34

**RESTAURANT: 100 Plätze** seats  
**geöffnet (außer Mo)** open (except Mon)  
12.00–15.00 + 18.00–23.00 h



**GASTFREUNDSCHAFT AM MÜNSTER**

Am Ulmer Münster, dem Wahrzeichen im Herzen von Ulm, befindet sich das traditionell, liebevoll geführte "Hotel zum Anker" - mit dem Restaurant "Spanische Weinstube", das Ihnen schwäbische und spanische Gerichte anbietet. Ob als Tourist, Geschäftsreisender, Radfahrer oder Pilger laden wir Sie herzlich ein in unseren renovierten und individuell gestalteten Zimmern Gast zu sein und das reichhaltige abwechslungsreiche Frühstücksbuffet zu genießen.

Hospitality by the Minster: The traditional, lovingly-run "Hotel zum Anker" with its restaurant the "Spanische Weinstube" offering you Swabian and Spanish cuisine, is at the foot of the Ulm Minster, the landmark in the heart of Ulm. Whether tourist, business traveller, cyclist or pilgrim, we warmly invite you to be a guest in our renovated and individually-designed rooms and to enjoy the generous, varied breakfast buffet.



**Hotel Anker – Spanische Weinstube**

Rabengasse 2  
89073 Ulm  
Telefon 0731 63297  
info@hotel-anker-ulm.de

**Hotel Sternberg**

ULM / NEU-ULM



- **die preiswerte Übernachtung in Ulm-Söflingen**
  - **direkte Straßenbahn-anbindung zur City (ca. 10 Minuten) und zur Messe (ca. 15 Minuten)**
  - **Parkplätze direkt am Haus oder gegenüber des Hotels**
- value for money accommodation in Ulm-Söflingen
  - direct tram connection to city centre (approx. 10 min) and to the exhibition centre (approx. 15 min)
  - parking directly next to the hotel or across the street

10 Zimmer	Zimmerpreis mit Frühstück
10 rooms	room rates incl. breakfast
<b>5 Einzelzimmer</b> single	42–55 EUR
<b>5 Doppelzimmer</b> double	66–85 EUR
<b>2 DZ als Dreibettzimmer</b> 3 beds	86–115 EUR
<b>Zustellbett</b> (nicht überall möglich)	15 EUR

**Davon 1 EZ, 1 DZ, 1 Dreib. ohne Dusche**  
Of which 1 single, 1 double, 1 3-beds without shower

Neue Gasse 2, 89077 Ulm-Söflingen  
Telefon 0731 382456  
hotelsternberg@gmx.de Plan S. 54 | Nr. 35  
**www.hotelsternberg.de**



**Gasthof Adler**

ULM / NEU-ULM



- **gemütliches, familiär geführtes Haus**
  - **Außenterrasse im Innenhof**
  - **gute Busverbindung nach Ulm und Neu-Ulm**
  - **kostenloses W-LAN**
  - **Parkmöglichkeit am Haus**
  - **Aufbettung möglich 15 EUR**
- welcoming, family-run establishment
  - courtyard terrace
  - good bus connection to Ulm and Neu-Ulm
  - free WiFi
  - parking next to the house
  - extra cot 15 EUR

12 Zimmer	Zimmerpreis mit Frühstück
12 rooms	room rates incl. breakfast
<b>5 Einzelzimmer</b> single	25–60 EUR
<b>5 Doppelzimmer</b> double	50–73 EUR
<b>2 Dreibettzimmer</b> 3 beds	88 EUR

**Teilweise mit Dusche/WC**  
Partially with shower and toilet

Memminger Straße 184, 89231 Neu-Ulm  
Telefon 0731 87220  
info@gasthof-adler-ludwigsfeld.de Plan S. 54 | Nr. 36  
**www.gasthof-adler-ludwigsfeld.de**

**RESTAURANT: 120 Plätze** seats  
**geöffnet (außer Do–So)** open (except Thu–Sun)  
12.00–14.00 + 18.00–22.00 h, Zimmeranfragen durchgängig





## Pensionen und Ferienzimmer

### Guest houses / B&B

Sie suchen eine individuelle Unterkunft und mögen es eher günstig? Hier finden Sie kleinere, meist privat geführte Häuser – teils mit, teils ohne Frühstück, für eine Übernachtung oder auch für einen längeren Aufenthalt in der Region Ulm. Are you looking for individual accommodation at a competitive rate? Here are smaller, mostly privately-run establishments – some with, some without breakfast, either for overnight or a for longer stay in the Ulm region.

#### Eversleigh Illereichen – Pension G \*\*\*\*



- **entspannender Rahmen für beruflichen oder privaten Aufenthalt**
  - **geräumige Zimmer**
  - **ruhige Lage**
  - **gute Verkehrsanbindung (Autobahnen A 7, A 8 u. A 96)**
  - **idealer Ausgangspunkt für Urlaubsaktivitäten, Wandern, Baden, Wanderreiten**
  - **nahe dem Iller-Fern-Radweg**
  - **ADFC-zertifiziert**
  - **Nichtraucherhaus**
- relaxing setting for a business or leisure trip
  - spacious rooms
  - quiet location
  - good transport links (A 7, A 8 and A 96 motorways)
  - ideal starting point for holiday activities, hiking, swimming, riding
  - close to the Iller cycle route
  - certified by the German Bicycle Association (ADFC)
  - non-smoking establishment

#### ALTENSTADT

6 Zimmer	Zimmerpreis mit Frühstück
6 rooms	room rates incl. breakfast
<b>6 DZ als Einzelzimmer</b> single	53 – 55 EUR
<b>6 Doppelzimmer</b> double	84 – 88 EUR
<b>1 DZ als Dreibettzimmer</b> 3 beds	105 – 110 EUR
<b>1 DZ als Vierbettzimmer</b> 4 beds	125 – 130 EUR

**Alle Zimmer mit Bad/Dusche und WC**  
All rooms with bathroom/shower and toilet

Eversleigh Illereichen GbR, Eva und Nigel Barnett  
Marktstraße 1, 89281 Altenstadt-Illereichen  
Telefon 08337 742413  
info@eversleigh-illereichen.de

[www.eversleigh-illereichen.de](http://www.eversleigh-illereichen.de)

Plan S. 55 | D5

bett+bike



#### Gasthaus Lamm



- **nur 15 Min. nach Ulm und 5 Min. zur A 7/A 8**
  - **ideal für Legoland-Besucher, Ausflüge in die Region oder Zwischenstopp in Richtung Süden**
  - **gemütliche Gästezimmer**
  - **2-Zimmer-Appartements für Familien und Gruppen**
  - **Küche für Selbstversorger**
  - **großer Garten**
  - **Freizeit im Lonetal**
  - **im Neubau hochwertige moderne Designzimmer**
- 15 minutes to Ulm, 5 minutes to the A 7 / A 8 motorways
  - ideal for Legoland visitors, excursions in the region or a stopover on the way south
  - cosy rooms
  - 2-room apartments for families and groups
  - kitchen for self-caterers
  - large garden
  - leisure in the Lone Valley
  - high-quality modern-style rooms in new building

#### BERNSTADT

10 Zimmer	Zimmerpreis mit Frühstück
10 rooms	room rates incl. breakfast
<b>3 Einzelzimmer</b> single	42 – 69 EUR
<b>7 Doppelzimmer</b> double	62 – 89 EUR
<b>7 DZ als Dreibettzimmer</b> 3 beds	82 – 109 EUR
<b>7 DZ als Vierbettzimmer</b> 4 beds	112 – 129 EUR

**Davon 2 EZ, 1 DZ ohne Bad/Dusche und WC**  
Of which 2 single, 1 double without bathroom/shower and toilet

Schuhgasse 1, 89182 Bernstadt  
Telefon 07348 7988  
info@gasthauslamm.de

[www.gasthauslamm.de](http://www.gasthauslamm.de)

Plan S. 55 | D2



## Pension Engel



- familienfreundlicher Pensionsbetrieb
- ruhige Lage in der Dorfmitte
- z.T. neu errichtete Gästezimmer mit Miniküche
- Ferienwohnung (s. S. 43)
- Aufenthaltsraum
- Sonnenterrasse
- Frühstücksbuffet mit hausgemachten Produkten
- Kinder bis 12 Jahre im Zimmer der Eltern kostenfrei
- unser Betrieb ist CO<sub>2</sub> neutral

- family-friendly guesthouse
- quiet location in the village centre
- some newly-refurbished rooms with mini-kitchen
- holiday flat (see page 43)
- recreation room
- sunny terrace
- breakfast buffet with home-made produce
- children up to 12 years stay for free in their parents' room
- CO<sub>2</sub>-neutral establishment

## BLAUSTEIN

9 Zimmer 9 rooms	Zimmerpreis mit Frühstück room rates incl. breakfast
<b>3 Einzelzimmer</b> single	30–35 EUR
<b>4 Doppelzimmer</b> double	56–82 EUR
<b>2 Dreibettzimmer</b> 3 beds	66–96 EUR

**Davon 3 EZ, 2 DZ ohne Bad/Dusche und WC**

Of which 3 single, 2 double without bathroom/shower and toilet

Prinz-Eugen-Straße 5, 89134 Blaustein-Wipplingen  
Telefon 07304 4343305  
pension-engel@gmx.de  
[www.pension-engel.eu](http://www.pension-engel.eu)

Plan S. 55 | C3



## Pension Steinle



- Pension in ländlicher Umgebung am Ortsrand
- Jakobswanderweg führt am Haus vorbei
- ca. 3 km zum Donauradweg und Donau-Bodensee-Radweg
- moderne freundliche Zimmer und Appartements
- Gästeküche
- 2 komfortabel ausgestattete Ferienwohnungen für je 4 Personen (ab 88,- EUR)
- Badeseen in der Nähe

- guesthouse in rural surroundings on the edge of the village
- directly on the St. James' Way hiking trail
- approx. 3 km to the Danube and Lake Constance cycle routes
- modern and welcoming rooms and apartments
- kitchen for guests
- 2 comfortably-furnished holiday flats for each for 4 people (from 88,- EUR)
- bathing lakes nearby

## ERBACH

10 Zimmer 10 rooms	Zimmerpreis mit Frühstück room rates incl. breakfast
<b>6 DZ als Einzelzimmer</b> single	40–45 EUR
<b>6 Doppelzimmer</b> double	58–70 EUR
<b>2 Dreibettzimmer</b> 3 beds	84–90 EUR
<b>2 Appartements (2 Pers.)</b> apartments (2 pers.)	70–80 EUR

**Alle Zimmer mit Bad/Dusche und WC**

All rooms with bathroom/shower and toilet

Kirchenberg 12, 89155 Erbach-Donaurieden  
Telefon 07305 5216  
pension-steinle@gmx.de  
[www.pension-steinle.de](http://www.pension-steinle.de)

Plan S. 55 | C4



## Felsenhäusle – Familie Boldt



- am Ortsrand gelegen
- Donauradweg führt vorbei
- einfache Zimmer mit Miniküche
- Ferienhütte für 4 Personen mit Küche
- Halb- und Vollpension
- Garten mit Schwimmteich
- Bahnanschluss
- Rad- und Wanderausflüge ins Schmiechtal
- geführte Touren zu Höhlen und geologischen Zielen
- kostenfreies W-LAN

- on the edge of the village
- on the Danube cycle route
- simple rooms with mini-kitchen
- holiday "hut" for 4 people with kitchen
- half-board and full-board
- garden with swimming pond
- train connection
- cycling and hiking excursions in the Schmiech Valley
- guided tours to caves and geological attractions
- free Wi-Fi

## SCHELKLINGEN

3 Zimmer 3 rooms	Zimmerpreis mit Frühstück room rates incl. breakfast
<b>2 Doppelzimmer</b> double	50–55 EUR
<b>1 Vierbettzimmer</b> 4 beds	100 EUR

**Alle Zimmer mit Bad/Dusche und WC**

All rooms with bathroom/shower and toilet

Hauptstraße 4, 89601 Schelklingen-Schmiechen  
Telefon 07394 1566, mobil 0174 7463011  
markus.boldt@gmx.net  
[www.felsenhaeusle.de](http://www.felsenhaeusle.de)

Plan S. 55 | B3



## Pension Haag



- moderne Gästezimmer und Ferienwohnungen (s. S. 49)
- Nichtraucherhaus
- reichhaltiges Frühstück
- großer Garten und Swimmingpool
- kostenloser Parkplatz
- kostenloses W-LAN
- ruhige Lage südl. von Ulm
- schnelle Verkehrsanbindung an B 30, A 7 und A 8
- wenige Minuten zur Messe Ulm, Ratiopharm Arena
- Legoland Günzburg 30 min.
- Center-Park Allgäu 50 min.

- modern comfortable rooms and holiday flats (see page 49)
- non-smoking-house
- hearty breakfast
- large garden and swimming pool
- free parking
- free Wi-Fi
- quiet location
- good connection to the B 30, A 7, A 8
- just a few minutes to Messe Ulm, Ratiopharm Arena
- Legoland Günzburg 30 min.
- Center-Park Allgäu 50 min.

## STAIG

4 Zimmer 4 rooms	Zimmerpreis mit Frühstück room rates incl. breakfast
<b>4 DZ als Einzelzimmer</b> single	39 EUR
<b>4 Doppelzimmer</b> double	58 EUR

**Alle Zimmer mit Bad/Dusche und WC**

All rooms with bathroom/shower and toilet

Kapellenweg 1, 89195 Staig-Altheim  
Telefon 07346 2756  
angelika@ferienwohnungen-haag.de  
[www.ferienwohnungen-haag.de](http://www.ferienwohnungen-haag.de)

Plan S. 55 | C4



## bed &amp; breakfast



- wohnlich-modernes Landhausambiente
  - stadtnah gelegen und doch sehr ruhig
  - wenige Minuten zum Industriegebiet Donautal und zur Uni
  - direkt am Donau-Radwanderweg
  - im Sommer Gartengenuss pur
  - moderne helle Räume
  - für Langzeitmieter ideal
  - Selbstversorgerküche
- comfortably modern country house atmosphere
  - close to town, yet very peaceful
  - only a few minutes to the Donautal industrial estate and the University
  - directly on the Danube cycle route
  - enjoy the lovely garden in summer
  - bright modern rooms
  - ideal for long term tenant
  - self-catering kitchen

## ULM / NEU-ULM

2 Zimmer	Zimmerpreis ohne Frühstück
2 rooms	room rates breakfast <u>not</u> included
<b>1 Einzelzimmer</b> single	30 EUR
<b>1 Doppelzimmer</b> double	45 EUR

**Alle Zimmer mit Bad/Dusche und WC**  
All rooms with bathroom/shower and toilet

Anna Scheerer  
Eichbühlstraße 68, 89079 Ulm-Donaustetten  
Telefon 07305 4610, mobil 0176 21903434  
scheereraub@web.de

Plan S. 54 | Nr. 37



## Haus Deckert



- gepflegtes, familiengeführtes Haus in ruhiger verkehrsgünstiger Innenstadtlage
  - Zimmerkühlschrank
  - Etagen-Gästeküche und Aufenthaltsraum
  - ohne Frühstück
  - ab 2 Wochen
- well-maintained, family-run establishment in quiet but easily accessible city-centre location
  - fridge in the room
  - kitchen for guests on each floor and recreation room
  - breakfast not included
  - from 2 weeks

## ULM / NEU-ULM

8 Zimmer	Zimmerpreis ohne Frühstück
8 rooms	room rates breakfast <u>not</u> included
<b>6 Einzelzimmer</b> single	30 – 40 EUR
<b>2 Doppelzimmer</b> double	60 EUR

**Alle Zimmer mit Bad/Dusche und WC**  
All rooms with bathroom/shower and toilet

Erna Deckert  
Karlstraße 11, 89231 Neu-Ulm  
Telefon 0731 76081  
e-deckert@gmx.de

Plan S. 54 | Nr. 38



## Pension Rösch



- idyllisch und zentral gelegenes Haus in der historischen Altstadt, dem „Fischerviertel“
  - 3 Gehminuten vom Münsterplatz entfernt
  - freundliche Gästezimmer
  - Fahrradgarage
- idyllically and centrally located in historic old-town: the "Fishermen's Quarter"
  - 3 minutes' walk from the Minster
  - welcoming rooms
  - bicycle room

## ULM / NEU-ULM

17 Zimmer	Zimmerpreis mit Frühstück
17 rooms	room rates incl. breakfast
<b>7 Einzelzimmer</b> single	30 – 45 EUR
<b>8 Doppelzimmer</b> double	55 – 65 EUR
<b>2 Dreibettzimmer</b> 3 beds	75 EUR

**Davon 6 EZ ohne Bad/Dusche und WC**  
Of which 6 single without bathroom/shower and toilet

Pension Rösch  
Schwörhausgasse 18, 89073 Ulm  
Telefon 0731 65718  
pensionroesch@gmx.de

Plan S. 54 | Nr. 39



## Hotel Schwarzer Adler

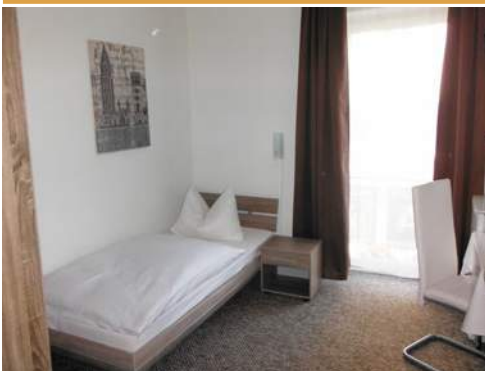

- privat geführtes Stadthotel in zentraler Lage mit Münsterblick nahe der Fußgängerzone
  - verkehrsberuhigte Lage
  - neu renovierte Nichtraucherzimmer
  - kostenloses W-LAN
  - Terrasse mit Grill
  - Abstellmöglichkeit für Fahrräder
  - gute Busverbindung am Hotel
  - Kühlschrank im Zimmer
- privately-run city hotel in central location, view of Minster, close to pedestrian zone
  - traffic-calmed location
  - newly refurbished non-smoking rooms
  - free Wi-Fi
  - terrace with barbecue
  - bicycle storage available
  - good bus connection to the hotel
  - refrigerator in the room

## ULM / NEU-ULM

32 Zimmer	Zimmerpreis ohne Frühstück
32 rooms	room rates breakfast <u>not</u> included
<b>23 Einzelzimmer</b> single	35 – 40 EUR
<b>8 Doppelzimmer</b> double	55 – 60 EUR
<b>1 Dreibettzimmer</b> 3 beds	70 EUR

**Davon 14 EZ, 5 DZ, 1 Dreib. ohne Bad/Dusche und WC**  
Of which 14 single, 5 double, 1 3-beds without bathroom/shower and toilet

Hotel Schwarzer Adler  
Frauenstraße 20, 89073 Ulm  
Telefon 0731 602500-0  
Telefax 0731 602500-1

Plan S. 54 | Nr. 40







## Ferienwohnungen und Appartements

### Holiday flats and apartments

Sie wollen Raum zum Wohnen? Sie kochen auch im Urlaub lieber selbst und möchten gerne auf einer Terrasse oder im Garten sitzen? Dann ist unser Angebot an Ferienwohnungen und Appartements genau das Richtige für Sie! Fühlen Sie sich wie zuhause – ob in der lebendigen City, in der gemütlichen Altstadt oder auf dem Lande. You need a bit more space? You'd rather cook for yourself on holiday and would like to sit on a terrace or in the garden? Then our range of holiday flats and apartments are just right for you! Feel at home – whether in the lively city, in the quaint old-town or in the country.

#### Ferienwohnungen Eversleigh-Illereichen



- neu renoviertes Haus mit Garten, ruhige Ortsrandlage
- gemütliche, komplett und komfortabel eingerichtete Ferienwohnungen
- waldreiches Gebiet
- ideal zum Radeln und Wandern
- nahe am Iller-Fernradweg
- Badeseen und Freizeitbäder in der Nähe
- gute Verkehrsanbindung (Autobahnen A 7, A 8 u. A 96)
- Nichtraucherhaus
- newly-renovated house with a garden, in quiet location on the edge of the village
- cosy, fully-equipped and comfortably-appointed holiday apartments
- forests nearby
- ideal for cycling and hiking
- close to the Iller cycle route
- bathing lakes and leisure pools nearby
- good transport links (A 7, A 8 and A 96 motorways)
- non-smoking establishment

#### ALTENSTADT

Anzahl, Größe, Zimmer, Belegung number, size, rooms, people	Miete Tag   Woche price day   week
1 × 49 m <sup>2</sup> (EG)   3 Zi.   2–4 Pers.	70   420 EUR
1 × 43 m <sup>2</sup> (OG)   2 Zi.   1–2 Pers.	60   360 EUR

**Selbstversorgung. Preise inkl. Endreinigung und NK\***  
Self-catering. Prices include cleaning and running costs\*

Eversleigh Illereichen GbR  
Eva Barnett  
Marktstraße 76, 89281 Altenstadt-Illereichen  
Telefon 08337 742413  
info@eversleigh-illereichen.de  
[www.eversleigh-illereichen.de](http://www.eversleigh-illereichen.de)

Plan S. 55 | D5



#### Ferienwohnung Seiffert



- malerisch auf einer Hochebene der Schwäbischen Alb gelegen
- Ferienwohnung in ruhiger Lage am Ortsrand
- komfortabel und wohnlich ausgestattet
- Garten und Terrasse
- Grillmöglichkeit
- für Urlauber schöne Ausflugsmöglichkeiten
- in der Nähe Biosphärengebiet
- Internetzugang in Fewo
- picturesque setting high-up on the Swabian Alb
- holiday flat in a quiet location on the edge of the village
- comfortable and well-equipped
- garden and terrace
- barbecue
- lovely excursions for holiday-makers
- close to the biosphere reserve
- internet access in holiday flat

#### BERGHÜLEN

Anzahl, Größe, Zimmer, Belegung number, size, rooms, people	Miete Tag   Woche price day   week
1 × 37 m <sup>2</sup>   1 Zi.   1–3 Pers.	42–61   270 EUR

**Selbstversorgung. Preise inkl. Endreinigung und NK\***  
Self-catering. Prices include cleaning and running costs\*

Silke Seiffert  
Rauher Berg 6, 89180 Berghülen-Bühlenhausen  
Telefon 07344 917169  
info@fewo-seifferts.de  
[www.fewo-seifferts.de](http://www.fewo-seifferts.de)

Plan S. 55 | B2



Albhof F\*\*\*\*\* / F\*\*\*\*\*



- 100% Erholungsfaktor
  - Ferien auf idyllisch gelegnem Bio-Bauernhof auf der Schwäbischen Alb
  - Tiere: Kühe, Kälber, Hühner, Katzen
  - 2 mit viel Liebe eingerichtete Ferienwohnungen mit Balkon
  - 1 Fewo ist barrierefrei
  - Garten, Grillstelle
  - herrliche Wander- und Radwege in der Umgebung
  - ideal für Familien
- 100% relaxation
  - holiday on an idyllically-located organic farm on the Swabian Alb
  - animals: cows, calves, chickens, cats
  - 2 lovingly-appointed holiday flats with balcony
  - 1 flat is wheelchair-friendly
  - garden, barbecue
  - glorious hiking and cycling routes in the area
  - ideal for families

BLAUBEUREN

Anzahl, Größe, Zimmer, Belegung	Miete Tag   Woche
number, size, rooms, people	price day   week
1 x 78 m <sup>2</sup>   2 Zi.   1-2 Pers.	-   490 EUR
1 x 80 m <sup>2</sup>   3 Zi.   1-4 Pers.	-   ab/from 490 EUR

**Selbstversorgung.** Preise inkl. Endreinigung und NK\*  
Self-catering. Prices include cleaning and running costs\*

Karin und Albert Pfetsch  
Bernhards-Gruberweg 33, 89143 Blaubeuren-Seißen  
Telefon 07344 923194  
info@ferienwohnung-albhof.de  
[www.ferienwohnung-albhof.de](http://www.ferienwohnung-albhof.de) Plan S. 55 | B3



Ferienwohnungen & Appartements Blautal



- neue, stilvoll eingerichtete Ferienwohnungen (davon 2 Fewos mit 4 Sternen klassifiziert)
  - ruhige, idyllische Lage
  - nur wenige Meter bis zur Blau und zum Donauradwanderweg
  - Spielplatz in der Nähe
  - alle Wohnungen mit Küchenzeile, Bad mit Dusche und WC, teilweise mit Spülmaschine und Safe
  - öffentliche Verkehrsmittel in unmittelbarer Nähe
- new, stylishly-decorated holiday apartments (2 holiday flats awarded 4 stars)
  - quiet, idyllic location
  - only a few metres to the Blau river and the Danube cycle route
  - children's playground close by
  - all apartments with kitchen area, shower and WC, some with dishwasher and safe
  - public transport only a few minutes' walk away

BLAUBEUREN

Anzahl, Größe, Zimmer, Belegung	Miete Tag   Woche
number, size, rooms, people	price day   week
2 x 26 m <sup>2</sup>   1 Zi.   1-2 Pers.	42   270 EUR
2 x 57 m <sup>2</sup>   2 Zi.   1-3 Pers.	60-72   395 EUR
2 x 60 m <sup>2</sup>   3 Zi.   1-4 Pers.	66-90   435-578 EUR

**Selbstversorgung.** Preise inkl. Endreinigung und NK\*  
Self-catering. Prices include cleaning and running costs\*

Silke Seiffert  
Eisvogelweg 10 und 12, 89143 Blaubeuren-Gerhausen  
Telefon 07344 917169, mobil 0174 5798942  
info@fewo-blautal.de  
[www.fewo-blautal.de](http://www.fewo-blautal.de) Plan S. 55 | B3



Ferienwohnung Heinkel



- liebevoll und komfortabel eingerichtete Ferienwohnung
  - große möblierte Terrasse
  - ideale Umgebung für Spaziergänge und Ausflüge
  - im Winter bieten sich Ski- und Langlauf an
  - Spielmöglichkeit für Kinder im Garten
  - familienfreundlich: Rabatt für Familien in der Ferienzeit
  - für Monteure sehr gut geeignet
- lovingly and comfortably-appointed holiday flat
  - large furnished terrace
  - ideal location for walks and excursions
  - skiing and cross-country skiing in winter
  - children's play area in the garden
  - family-friendly: discount for families during school holidays
  - very suitable for tradespeople

BLAUBEUREN

Anzahl, Größe, Zimmer, Belegung	Miete Tag   Woche
number, size, rooms, people	price day   week
1 x 85 m <sup>2</sup>   3 Zi.   4 Pers.	50-70   300-400 EUR

**Selbstversorgung.** Preise inkl. Endreinigung und NK\*  
Self-catering. Prices include cleaning and running costs\*

Anita und Bernd Heinkel  
Ringinger Straße 20, 89143 Blaubeuren-Pappelau  
Telefon 07344 919618, mobil 01520 8693201  
fam\_heinkel2003@yahoo.de  
[www.heinkels-feriendomizil.de](http://www.heinkels-feriendomizil.de) Plan S. 55 | B3



Gasthaus Lamm F\*\*\*\*\* / F\*\*\*\*\*



- Ruhe und Erholung in ländlicher Idylle auf der Alb
  - komfortable Ferienwohnungen (1 Souterrainwhg. 70 m<sup>2</sup>), Appartements und Gästezimmer (s. auch S. 12)
  - Balkon oder Terrasse
  - Spielecke für Kinder
  - Frühstück möglich
  - Restaurant mit regionaler Küche (nur für Gruppen)
  - Einkaufsmöglichkeiten im Ort
  - nur 4 km nach Blaubeuren mit vielen Freizeitangeboten
- peace and relaxation in a rural idyll on the Alb
  - comfortable holiday flats, apartments and rooms (see page 12)
  - some with balcony or terrace
  - play corner for children
  - breakfast available
  - restaurant with regional cuisine (only for groups)
  - shops nearby

BLAUBEUREN

Anzahl, Größe, Zimmer, Belegung	Miete Tag   Woche
number, size, rooms, people	price day   week
1 x 32 m <sup>2</sup>   2 Zi.   2 Pers.	ab/from 53-55   360 EUR
5 x 47-75 m <sup>2</sup>   3 Zi.   4 Pers.	ab/from 60   400 EUR
3 x 70-95 m <sup>2</sup>   3 Zi.   5 Pers.	ab/from 60   400 EUR

**Selbstversorgung.** Preise inkl. Endreinigung und NK\*  
Self-catering. Prices include cleaning and running costs\*

Roman Mattheis, Dorfstraße 56, 89143 Blaubeuren-Asch  
Telefon 0 73 44 / 64 19, info@fewo-lamm.de  
[www.fewo-lamm.de](http://www.fewo-lamm.de) Plan S. 55 | B2



\* NK = Nebenkosten (Strom, Wasser, Gas, Heizung, Bettwäsche, Handtücher) running costs (electricity, water, gas, heating, bed linen, towels)

## Ferienwohnungen &amp; Appartements Ohm

## BLAUBEUREN



- 3 Gästehäuser an verschiedenen Standorten in Blaubeuren
- ruhige Altstadt- und Zentrumslage und am Donauradweg
- komfortable Ausstattung
- tlw. Balkon oder Terrasse
- Sauna, Waschmaschine u. Trockner nur im Haupthaus
- Frühstück auf Wunsch
- Einzelübernachtungen auf Anfrage
- Radler willkommen
- 1 Appartement barrierefrei

- 3 locations in Blaubeuren
- central, quiet location in the old-town, on the Danube cycle route
- comfortably equipped
- some with balcony or terrace
- sauna, washing machine and tumble dryer only in main building
- breakfast on request
- single-night stays on request
- cyclists welcome
- 1 apartment is wheelchair-friendly

Anzahl, Größe, Zimmer, Belegung number, size, rooms, people	Miete Tag   Woche price day   week
4 × 30/36/44 m <sup>2</sup>   1, 1½ Zi.   1–2 Pers.	ab 60   – EUR
7 × 50/55/47 m <sup>2</sup>   1½, 2 Zi.   1–3 Pers.	ab 65   – EUR
4 × 60/65/68 m <sup>2</sup>   3 Zi.   2–5 Pers.	ab 80   – EUR

**Selbstversorgung. Preise inkl. Endreinigung und NK\***  
Self-catering. Prices include cleaning and running costs\*

Albrecht Ohm  
Gerbergasse 21, 89143 Blaubeuren  
Telefon 07344 91010-0  
info@ferienwohnungen-ohm.de  
[www.ferienwohnungen-ohm.de](http://www.ferienwohnungen-ohm.de)

Plan S. 55 | B3



## Ferienwohnung Reimann

## BLAUBEUREN



- Ankommen und Wohlfühlen: moderne, komfortable Ferienwohnungen mit Terrasse oder Balkon
- eine 4-Sterne-Fewo mit Gartennutzung, Grill und Kinderspielgeräten in ruhiger Ortsrandlage (Seißen)
- Neubau mit 3 Fewos in ruhigem Wohngebiet (Seißen-Steigziegelhütte), 1 Fewo barrierefrei
- 4 km bis zum Blautopf
- ideal zum Wandern und Radfahren

- arrive and feel right at home: modern, comfortable holiday apartments with patio or balcony
- 4-star holiday apartment with shared garden, barbecue facilities and children's play area in a quiet location on the edge of the village (Seißen)
- new building with 3 holiday apartments in a peaceful residential area (Seißen-Steigziegelhütte), 1 apartment with disabled access
- 4 km to the Blautopf
- ideal for walking and cycling

Anzahl, Größe, Zimmer, Belegung number, size, rooms, people	Miete Tag   Woche price day   week
1 × 120 m <sup>2</sup>   3 Zi.   2–4 Pers.	ab 70   460 EUR
2 × 110 m <sup>2</sup>   4 Zi.   3–6 Pers.	ab 90   595 EUR
1 × 53 m <sup>2</sup>   2 Zi.   1–2 Pers.	ab 55   350 EUR

**Selbstversorgung. Preise inkl. Endreinigung und NK\***  
Self-catering. Prices include cleaning and running costs\*

Gabriele Reimann  
Flurstraße 8, 89143 Blaubeuren-Seißen  
Telefon 07344 921104, info@fewo-seissen.de  
[www.fewo-seissen.de](http://www.fewo-seissen.de)

Plan S. 55 | B3



## Pension Engel – Ferienwohnung Alte Molke

## BLAUSTEIN



- neu eingebaute Ferienwohnung in der ehemaligen Milchsammelstelle von Wippenen
- komfortabel und wohnlich ausgestattet
- alle Wohn-/Schlafräume mit TV
- wahlweise mit Frühstück
- Aufenthaltsraum und Sonnenterrasse
- unser Betrieb ist CO<sub>2</sub> neutral
- nach Ulm ca. 8 km

- newly-built holiday flat in former village of Wippenen milk collection point
- cosy and comfortably-equipped
- all living rooms/bedrooms with TV
- breakfast available
- recreation room and sunny terrace
- CO<sub>2</sub>-neutral establishment
- approx. 8 km to Ulm

Anzahl, Größe, Zimmer, Belegung number, size, rooms, people	Miete Tag   Woche price day   week
1 × 58 m <sup>2</sup>   2 Zi.   1–3 Pers.	94   395 EUR
1 × 68 m <sup>2</sup>   3 Zi.   2–5 Pers.	94–129   395–505 EUR

**Selbstversorgung. Preise inkl. Endreinigung und NK\***  
Self-catering. Prices include cleaning and running costs\*

Claudia Enderle  
Prinz-Eugen-Straße 5, 89134 Blaustein-Wippenen  
Telefon 07304 4343305, mobil 0162 7874775  
pension-engel@gmx.de  
[www.pension-engel.eu](http://www.pension-engel.eu)

Plan S. 55 | C3



## Ferienwohnung Ulm-Blaustein F \*\*\*\*

## BLAUSTEIN



- Neubau in ruhiger Wohnlage, nahe Universität
- 2 hochwertige 3-Zi-Fewos im DG mit Balkon
- Nichtraucher-Fewos
- Waschmaschine und Trockner gegen Gebühr
- Freizeitbad im Ort
- Bahnhof im Ort, sehr gute Verkehrsanbindung nach Ulm und Universität
- Rad- und Wanderwege vor der Haustür
- Langzeitmieter auch willkommen

- new-build in quiet residential area close to the University
- 2 high-quality 3-room attic holiday apartments with balcony
- non-smoking holiday apartments
- washing machine and tumble dryer (for a fee)
- leisure pool in town
- train station in the town, excellent transport links to Ulm and the University
- cycling and walking paths on the doorstep
- long-term tenants also welcome

Anzahl, Größe, Zimmer, Belegung number, size, rooms, people	Miete Tag   Woche price day   week
2 × 65 m <sup>2</sup>   3 Zi.   1–2 Pers.	60–80   420 EUR

**Selbstversorgung. Preise inkl. Endreinigung und NK\***  
Self-catering. Prices include cleaning and running costs\*

Rita Stollmaier  
Uhländstraße 4, 89134 Blaustein-Ehrenstein  
Telefon 0731 55058545  
info@fewo-ulm-blaustein.de  
[www.fewo-ulm-blaustein.de](http://www.fewo-ulm-blaustein.de)

Plan S. 55 | C3



## Ferienhof Bosch



- Ferien auf dem Bauernhof in schöner ruhiger Dorflage
  - Kühe, Pferde, Schweine, Hühner, Katzen
  - Mithilfe auf dem Hof, Ponyreiten, Traktorfahrten
  - Brötchenservice
  - komfortable Ferienwohnungen mit Balkon oder Terrasse
  - 1 Ferienwohnung barrierefrei
  - sep. Spiel-/Aufenthaltsraum
  - gute Anbindung an A7/A8
- farm holiday in beautiful, tranquil village location
  - cows, horses, pigs, chickens, cats
  - help on the farm, pony riding, tractor rides
  - fresh bread service
  - comfortable holiday flats with balcony or terrace
  - 1 flat is wheelchair-friendly
  - separate playroom/recreation room
  - good connection to the A7/A8 motorways

## BÖRSLINGEN

Anzahl, Größe, Zimmer, Belegung	Miete Tag   Woche
number, size, rooms, people	price day   week
1 × 53 m <sup>2</sup>   3 Zi.   4–6 Pers.	57–76   399–469 EUR
1 × 57 m <sup>2</sup>   3 Zi.   4 Pers.	57–76   399–469 EUR
1 × 64 m <sup>2</sup>   3 Zi.   4 Pers.	59–79   413–490 EUR
1 × 35 m <sup>2</sup>   2 Zi.   2 Pers.	41–56   287–329 EUR

**Selbstversorgung. Preise inkl. Endreinigung und NK\***  
Self-catering. Prices include cleaning and running costs\*

Hauptstraße 9, 89177 Börslingen  
Telefon 07340 6503  
boschferien@gmx.net

[www.ferienhof-bosch.de](http://www.ferienhof-bosch.de)

Plan S. 55 | D2



## Ferienwohnungen Gabriele Irmisch



- gepflegtes Haus
  - mitten im schönen Lonetal
  - komplett eingerichtete Ferienwohnung und Appartement
  - Terrasse mit Swimmingpool
  - schönes Rad-Wandergebiet
  - ca. 15 Min. nach Ulm und nur 20 Min. ins Legoland
  - in der Nähe Autobahn A7/A8
  - Monteure sind willkommen
- well-kept house
  - right in the beautiful Lone Valley
  - fully-furnished holiday flat and apartment
  - terrace with swimming pool
  - excellent area for cycling
  - approx. 15 min. to Ulm and just 20 min. to Legoland
  - easy access to the A7/A8 motorways
  - tradespeople welcome

## BREITINGEN

Anzahl, Größe, Zimmer, Belegung	Miete Tag   Woche
number, size, rooms, people	price day   week
1 × 50 m <sup>2</sup>   2 Zi.   2–4 Pers.	20–80 EUR   –
1 × 20 m <sup>2</sup>   1 Zi.   1–2 Pers.	25–40 EUR   –

**Selbstversorgung. Preise inkl. Endreinigung und NK\***  
Self-catering. Prices include cleaning and running costs\*

Gabriele Irmisch  
Sonnenhalde 16, 89183 Breitingen  
Telefon 07340 921074  
info@pension-irmisch.eu  
[www.pension-irmisch.de](http://www.pension-irmisch.de)

Plan S. 55 | C2



## Ferienwohnungen Stemmer



- ländliche Umgebung mit Wald und Wiesen
  - 2 Ferienwohnungen mit Balkon
  - Garten mit Teichanlage, Grillstelle
  - kinder- und familienfreundliche Atmosphäre
  - schöne Ausflugsmöglichkeiten in der Nähe
  - Rad- und Wandergebiet
  - im Biosphärengebiet Schwäbische Alb
- rural surroundings with forests and meadows
  - 2 flats with balcony
  - garden with pond, barbecue
  - children and family-friendly atmosphere
  - lovely excursions close by
  - cycling and walking area
  - in the Swabian Alb biosphere reserve

## EHINGEN

Anzahl, Größe, Zimmer, Belegung	Miete Tag   Woche
number, size, rooms, people	price day   week
1 × 100 m <sup>2</sup>   3 Zi.   2–4 Pers.	ab/from 50 EUR   –
1 × 70 m <sup>2</sup>   3 Zi.   2–5 Pers.	ab/from 45 EUR   –

**Selbstversorgung. Preise inkl. Endreinigung und NK\***  
Self-catering. Prices include cleaning and running costs\*

Monika Stemmer  
Hanfgarten 7, 89584 Ehingen-Granheim  
Telefon 07395 529  
bruno.stemmer@t-online.de  
[www.ferienwohnungen-stemmer.de](http://www.ferienwohnungen-stemmer.de)

Plan S. 55 | A4



## Landhaus Willbold F\*\*\*\*\* / F\*\*\*\*\*



- Natur erleben auf der Schwäbischen Alb im Biosphärengebiet
  - Urlaub und Erholung für alle Jahreszeiten
  - ruhige ländliche Umgebung
  - gemütliche Atmosphäre
  - komfortable Ausstattung
  - 1 FeWo (50 m<sup>2</sup>) mit Spülmaschine
  - Frühstück möglich
  - Monteure sind willkommen
  - Haustiere nur auf Anfrage
- experience nature on the Swabian Alb in the biosphere reserve
  - holiday and recreation for all seasons
  - quiet rural surroundings
  - cosy atmosphere
  - comfortably equipped
  - 1 flat (50 m<sup>2</sup>) with dishwasher
  - breakfast available
  - tradespeople welcome
  - pets only on request

## EHINGEN

Anzahl, Größe, Zimmer, Belegung	Miete Tag   Woche
number, size, rooms, people	price day   week
1 × 50 m <sup>2</sup>   2 Zi.   2 Pers.	ab/from 45 EUR   –
1 × 70 m <sup>2</sup>   3 Zi.   4 Pers.	ab/from 45 EUR   –

**Selbstversorgung. Preise inkl. Endreinigung und NK\***  
Self-catering. Prices include cleaning and running costs\*

Maria Willbold  
Steinberg 3, 89584 Ehingen-Erbstetten  
Telefon 07386 689  
info@landhaus-willbold.de  
[www.landhaus-willbold.de](http://www.landhaus-willbold.de)

Plan S. 55 | A4



Ferienhaus „em Biehl“ F \*\*\*\*

EHINGEN



- wohlfühlen und erholen im Biosphärengebiet Schwäbische Alb
- renoviertes Ferienhaus mit Garten am Ortsrand
- idyllische Lage umgeben von alten Kastanienbäumen
- komfortable Ausstattung mit viel Liebe zum Detail
- 5 Schlafzimmer, Aufenthaltsraum, Küche, Spielzimmer
- ideal für Familien und Gruppen bis 16 Personen
- schönes Rad-Wanderggebiet
- Brötchen-, Getränkeservice
- feel good and relax in the biosphere reserve on the Swabian Alb
- renovated holiday house with garden on the edge of village
- idyllic location surrounded by old chestnut trees
- comfortably equipped with a lot of attention to detail
- 5 bedrooms, recreation room, kitchen, playroom
- ideal for families and groups of up to 16 people
- excellent for cycling and hiking
- fresh bread/drinks service

**Anzahl, Größe, Zimmer, Belegung** **Miete Tag | Woche**  
 number, size, rooms, people price day | week  
 1 × 208 m<sup>2</sup> | 7 Zi. | 2–16 Pers. ab/from 24 | ab 160 EUR

**Selbstversorgung. Preise inkl. Endreinigung und NK\***  
 Self-catering. Prices include cleaning and running costs\*

Bettina Rudolf  
 Hintere Weiden 8, 89584 Ehingen-Frankenhofen  
 Telefon 07395 924737  
 viktor-bettina.rudolf@t-online.de  
**www.ferienhaus-em-biehl.de** Plan S. 55 | A3



Große Albferien

HEROLDSTATT



- Ferien auf dem Bauernhof mit Kühen und vielen anderen Tieren
- liebevoll eingerichtete Ferienwohnung mit Balkon
- Garten mit Grillstelle
- Familien sind willkommen
- Kinderbett, Wickeltisch, Hochstuhl vorhanden
- Einkaufsmöglichkeit im Ort ca. 10 Min. zur Autobahn A8
- sehr gute Ausflugsangebote
- farm holiday with cows and many other animals
- lovingly-appointed holiday flat with balcony
- garden with barbecue
- families welcome
- cot, changing table, high chair available
- shops nearby
- approx. 10 min. to the A8 motorway
- wide range of excursions possible

**Anzahl, Größe, Zimmer, Belegung** **Miete Tag | Woche**  
 number, size, rooms, people price day | week  
 1 × 79 m<sup>2</sup> | 3 Zi. | 1–5 Pers. 30–60 | 203–413 EUR

**Selbstversorgung. Preise inkl. Endreinigung und NK\***  
 Self-catering. Prices include cleaning and running costs\*

Anja Groß  
 Bannholz 3, 72535 Heroldstatt-Sontheim  
 Telefon 07389 906123  
 grossealbferien@gmx.de  
**www.grossealbferien.de** Plan S. 55 | A2



Ferienwohnung Bucher Mühle F \*\*\*\*

ILLERKIRCHBERG



- helle moderne Ferienwohnungen in ruhiger Lage im schönen Weihungstal
- Nichtraucher-Wohnungen
- gr. Garten, Terrasse/Balkon
- Reitplatz, Gastboxen für Pferde, Streicheltiere
- gute Anbindung an A7, A8, B30
- 10 Min. nach Ulm, 30 Min. ins Legoland
- in der Nähe Badeseen, Freizeitbäder, Rad-Wanderwege
- Haustiere nur auf Anfrage
- Waschmaschine und Trockner nach Absprache
- light, modern holiday flats in quiet location in beautiful Weihung Valley
- non-smoking flats
- large garden, terrace/balcony
- riding arena, guest-boxes for horses, petting zoo
- good links to A7, A8 and B30
- 10 min. to Ulm, 30 min. to Legoland
- close to bathing lakes, leisure pools, cycle trails
- pets only on request
- washing machine and tumble dryer on request

**Anzahl, Größe, Zimmer, Belegung** **Miete Tag | Woche**  
 number, size, rooms, people price day | week  
 1 × 65 m<sup>2</sup> | 3 Zi. | 1–4 Pers. ab/from 50 EUR | –

1 × 67 m<sup>2</sup> | 3 Zi. | 1–4 Pers. ab/from 50 EUR | –  
**Selbstversorgung. Preise inkl. Endreinigung und NK\***  
 Self-catering. Prices include cleaning and running costs\*

Helga Teichmann  
 Bucher Mühle 3, 89171 Illerkirchberg-Buch  
 Telefon 07346 3653 oder 5708  
 fewo@bucher-muehle.de  
**www.bucher-muehle.de** Plan S. 55 | D4



Ferienwohnung Münsterblick

ILLERKIRCHBERG



- Wohnhaus in ruhiger ländlicher Umgebung
- komplett ausgestattete Ferienwohnung im UG
- Sitzplatz vor dem Haus
- Nichtraucher-Wohnung
- gute Verkehrsanbindung an A7, A8, B30
- Ulm, Senden, Biberach und Günzburg (Legoland) sind schnell erreichbar
- IllerRadweg in der Nähe
- ca. 50 m vom Martinusweg entfernt
- auch für Monteure geeignet
- house in peaceful, rural surroundings
- fully equipped basement holiday flat
- seating area in front of the house
- non-smoking flat
- good transport links to the A7, A8 and B30
- easy access to Ulm, Senden, Biberach and Günzburg (Legoland)
- near the Iller cycle route
- approx. 50 m from the Martinus pilgrimage route
- also suitable for tradespeople

**Anzahl, Größe, Zimmer, Belegung** **Miete Tag | Woche**  
 number, size, rooms, people price day | week  
 1 × 55 m<sup>2</sup> | 2 Zi. | 1–3 Pers. ab/from 40 EUR | –

**Selbstversorgung. Preise inkl. Endreinigung und NK\***  
 Self-catering. Prices include cleaning and running costs\*

Ludwig Wagner  
 Kirchweg 12, 89171 Illerkirchberg-Unterkirchberg  
 Telefon 07346 922937  
 fewo-wagner@freenet.de Plan S. 55 | D3



\* NK = Nebenkosten (Strom, Wasser, Gas, Heizung, Bettwäsche, Handtücher) running costs (electricity, water, gas, heating, bed linen, towels)

## Gästehaus Wallisch



- direkt am Naturschutzgebiet gelegen
- komfortabel ausgestattete Appartements
- Grillstelle im Garten
- Fahrräder stehen kostenlos zur Verfügung
- 5 Minuten zum Badensee
- Dorfladen im Ort
- vom Bahnhof im Ort Zugverbindungen in Richtung Ulm bzw. Kempten

- located directly by the nature reserve
- comfortably equipped apartments
- barbecue in the garden
- bicycles available free of charge
- 5 minutes to the bathing lake
- local village shop
- train connections from the village station to Ulm or Kempten

## KELLMÜNZ

**Anzahl, Größe, Zimmer, Belegung** **Miete Tag | Woche**  
number, size, rooms, people price day | week

4 × 25 m<sup>2</sup> | 1,5 Zi. | 1–3 Pers. ab/from 30 EUR | –

**Selbstversorgung. Preise inkl. Endreinigung und NK\***  
Self-catering. Prices include cleaning and running costs\*

Birgit Wallisch  
Steinweg 1, 89293 Kellmünz  
Telefon 0160 3322012  
info@gaestehaus-wallisch.de  
[www.gaestehaus-wallisch.de](http://www.gaestehaus-wallisch.de)

Plan S. 55 | D5



## Hof am Horn



- neues Ferienhaus in Einzellage mit Panoramablick
- 4 komfortabel eingerichtete Ferienwohnungen mit Südbalkon oder Terrasse
- Aufenthaltsraum, Liegewiese mit Grillplatz, Spielplatz
- vielfältige Ausflugsziele in direkter Umgebung
- gute Anbindung an A8
- Familien, Gruppen und Geschäftsreisende willkommen

- new holiday home in secluded surroundings with panoramic views
- 4 comfortably-appointed holiday apartments with south-facing balcony or patio
- recreation room, lawn with barbecue facilities, play area
- diverse excursions in the immediate vicinity
- easy access to the A 8 motorway
- families, groups and business travellers all welcome

## LAICHINGEN

**Anzahl, Größe, Zimmer, Belegung** **Miete Tag | Woche**  
number, size, rooms, people price day | week

1 × 34 m<sup>2</sup> | 2 Zi. | 1–2 Pers. ab/from 45 EUR | –

3 × 57 m<sup>2</sup> | 3 Zi. | 1–4 Pers. ab/from 50 EUR | –

**Selbstversorgung. Preise inkl. Endreinigung und NK\***  
Self-catering. Prices include cleaning and running costs\*

Familie Mermi  
Hohenstadter Weg 91, 89150 Laichingen  
Telefon 07333 4477 oder 0152 07742852  
info@hof-am-horn.de  
[www.hof-am-horn.de](http://www.hof-am-horn.de)

Plan S. 55 | B2



## Ferienhof Sautter



- Ferienhof in Einzellage am Rand des Biosphärengebiets
- ideale Umgebung für Spaziergänge und Ausflüge
- gut ausgestattete und gemütliche Ferienwohnungen, 1 \*\*\*\* Fewo (70 m<sup>2</sup>) mit Spülmaschine
- Garten, Spiel- und Grillplatz
- für Familien bestens geeignet
- Streicheltiere für Kinder: Ziegen, Katzen, Hasen, Hühner
- im Winter Ski- und Langlauf
- schnelle Anbindung an A 8
- Monteure willkommen

- secluded location on edge of the biosphere reserve
- ideal location for walks and excursions
- well-equipped and comfortable holiday flats, 1 \*\*\*\* flat (70 m<sup>2</sup>) with dishwasher
- garden, play area and barbecue
- ideal for families
- petting zoo for children: goats, cats, rabbits, chicken
- skiing and cross-country skiing in winter
- quick access to A 8 motorway
- tradespeople welcome

## LAICHINGEN

**Anzahl, Größe, Zimmer, Belegung** **Miete Tag | Woche**  
number, size, rooms, people price day | week

1 × 52 m<sup>2</sup> | 3 Zi. | 2–4 Pers. 40–45 | ab/from 280 EUR

1 × 50 m<sup>2</sup> | 2 Zi. | 2–4 Pers. 40–48 | ab/from 280 EUR

1 × 70 m<sup>2</sup> | 3 Zi. | 2–4 Pers. 60 | 420 EUR

**Selbstversorgung. Preise inkl. Endreinigung und NK\***  
Self-catering. Prices include cleaning and running costs\*

Hohenstadter Weg 90, 89150 Laichingen  
Telefon 07333 6121  
info@ferienhof-sautter.de  
[www.ferienhof-sautter.de](http://www.ferienhof-sautter.de)

Plan S. 55 | B2



## Ferienwohnung Schwendemann



- Wohnhaus in ruhiger Dorflage
- Einliegerwohnung mit Terrasse und Garten
- modern und wohnlich eingerichtet
- schnelle Anbindung an Autobahn A 8
- gute Ausflugsmöglichkeiten
- im Winter Ski- und Langlauf
- im Sommer Radfahren und Wandern

- house in a quiet, village location
- guest apartment with terrace and garden
- modern and comfortably appointed
- quick access to A 8 motorway
- many options for excursions
- skiing and cross-country skiing in winter
- cycling and hiking in summer

## LAICHINGEN

**Anzahl, Größe, Zimmer, Belegung** **Miete Tag | Woche**  
number, size, rooms, people price day | week

1 × 50 m<sup>2</sup> | 3 Zi. | 1–3 Pers. ab/from 65 EUR | –

**Selbstversorgung. Preise inkl. Endreinigung und NK\***  
Self-catering. Prices include cleaning and running costs\*

Margit Schwendemann  
Am Großen Stein 7, 89150 Laichingen-Machtolsheim  
Telefon 07333 5814  
info@fewo-schwendemann.de  
[www.fewo-schwendemann](http://www.fewo-schwendemann)

Plan S. 55 | B2



## Ferienwohnungen im Försterhaus



- gepflegtes Haus in guter Wohnlage
- ca. 100 m vom Jakobs-wanderweg entfernt
- 5 Ferienwohnungen mit Terrasse oder Balkon
- Vermietung auch für nur 1 Nacht möglich
- Erholung im Lonetal: Rad-fahren, Wandern, urgeschicht-liche Höhlen, Quellen
- Thermalbäder ca. 15 km
- Bahnstation im Ort, im Sommer Dampfzugfahrten
- well-maintained house in a good location
- approx. 100 m to St. James' Way hiking trail
- 5 flats with terrace or balcony
- 1-night stays also available
- recreation in the Lone Valley: cycling, hiking, prehistoric caves, springs
- spa bath in Filstal, approx. 15 km
- train station, steam trains in summer

## LONSEE

Anzahl, Größe, Zimmer, Belegung number, size, rooms, people	Miete Tag   Woche price day   week
2 × 30 m <sup>2</sup>   1 Zi.   1–2 Pers.	33–54   231–294 EUR
1 × 40 m <sup>2</sup>   1,5 Zi.   1–3 Pers.	43–70   280–406 EUR
2 × 45 m <sup>2</sup>   2 Zi.   1–4 Pers.	43–80   280–476 EUR

**Selbstversorgung. Preise inkl. Endreinigung und NK\***  
Self-catering. Prices include cleaning and running costs\*

Renate und Wolfgang Mangold  
Am Nohl 5, 89173 Lonsee  
Telefon 07336 8413, mobil 0171 6494012  
info@ferienwohnungen-im-foersterhaus.de  
[www.ferienwohnungen-im-foersterhaus.de](http://www.ferienwohnungen-im-foersterhaus.de) Plan S. 55 | C2

AlbCard



## Gästehaus Merkel



- neu renoviertes Gästehaus
- liebevoll eingerichtet
- nahe des Donauradweges
- in der Nähe der Städte Neu-Ulm und Ulm
- Fahrtzeit ins Allgäu ca. 1 Stunde
- Nichtraucherwohnung
- keine Haustiere
- Preis ohne Handtücher
- newly-renovated holiday house
- lovingly furnished
- close to the Danube cycle route
- close to the cities of Neu-Ulm and Ulm
- Allgäu approx. 1 hour away by car
- non-smoking flat
- no pets
- price without towels

## NERSINGEN

Anzahl, Größe, Zimmer, Belegung number, size, rooms, people	Miete Tag   Woche price day   week
1 × 80 m <sup>2</sup>   4 Zi.   1–4 Pers.	20 EUR / Person   –

**Selbstversorgung. Preise inkl. Endreinigung und NK\***  
Self-catering. Prices include cleaning and running costs\*

Gästehaus Merkel  
Strasser Weg 7, 89278 Nersingen-Oberfahlheim  
Telefon 0176 96680382  
andrea.merkel@outlook.de Plan S. 55 | D3



## Ferienwohnung Eisner



- renoviertes Bauernhaus
- 1 Fewo über 2 Etagen
- freundlich eingerichtet und gut ausgestattet
- liegt am Donauradweg
- Naturschutzgebiet Öpfinger Stausee
- ca. 3 km zum Golfplatz Donau-Riss
- ideal für Tagesausflüge in Süddeutschland, Österreich, Schweiz
- renovated farmhouse
- 1 flat on 2 floors
- comfortably furnished and well-equipped
- on the Danube cycle route
- Öpfinger reservoir nature reserve
- approx. 3 km to Donau-Riss golf course
- ideal for day trips in southern Germany, Austria, Switzerland

## ÖPFINGEN

Anzahl, Größe, Zimmer, Belegung number, size, rooms, people	Miete Tag   Woche price day   week
1 × 50 m <sup>2</sup>   2 Zi.   2–6 Pers.	ab/from 35 EUR   –

**Selbstversorgung. Preise inkl. Endreinigung und NK\***  
Self-catering. Prices include cleaning and running costs\*

Familie Eisner  
Rißtisser Straße 4, 89614 Öpfingen  
Telefon 07391 52542, mobil 0173 7566496  
info@ferienwohnung-eisner.de  
[www.ferienwohnung-eisner.de](http://www.ferienwohnung-eisner.de) Plan S. 55 | B4



## Ferienwohnung Alfred Schwarz



- sehr ruhig gelegen (in Waldnähe)
- komplett ausgestattete Ferienwohnung
- Aufenthaltsraum
- zum Legoland Günzburg ca. 15 km
- nach Ulm/Donau ca. 15 km
- das Allgäu und der Bodensee sind in ca. 1,5 Std. zu erreichen
- Kinder bis 6 Jahre frei
- ab zwei Tage Aufenthalt Ermäßigung
- very quiet location (close to forest)
- fully-equipped holiday flat
- recreation room
- Legoland Günzburg 15 km
- approx. 15 km to Ulm
- the Allgäu Alps and Lake Constance about 1.5 hours' drive
- children under 6 stay for free
- reductions for stays longer than 2 days

## PFAFFENHOFEN

Anzahl, Größe, Zimmer, Belegung number, size, rooms, people	Miete Tag   Woche price day   week
1 × 70 m <sup>2</sup>   3 Zi.   2–6 Pers.	40–75 EUR   –

**Selbstversorgung. Preise inkl. Endreinigung und NK\***  
Self-catering. Prices include cleaning and running costs\*

Ursula Schwarz  
Beriberger Straße 27, 89284 Pfaffenhofen-Biberberg  
Telefon 07302 5476  
alfred.schwarz@rmail.de  
[www.ferienwohnung-biberberg.de](http://www.ferienwohnung-biberberg.de) Plan S. 55 | E3



## Vogt-Mühle Familie Kierndorfer



- **Top-Wohnungen im Landhausstil mit Balkon oder Terrasse**
- **gehobene Ausstattung**
- **Luxus-Ferienhaus „Mühlen-Chalet“ mit 4 SZ und 2 Bädern**
- **Entspannung und Spaß für alle Altersgruppen**
- **Spielplatz und Spielscheune**
- **Streichelzoo (Ponys, Esel, Ziegen, Schafe, Hasen, ...)**
- **Traktor- und Fahrradverleih**
- **Brötchenservice**
- **Grillplatz**
- **eigene Parkplätze**

- superior flats in country house style with balcony or terrace
- superior furnishings
- luxury holiday flat "Mühlen-Chalet" with 4 rooms and 2 bathrooms
- fun and relaxation for all ages
- play area and play barn
- petting zoo (ponies, donkey, goats, sheep, rabbits, ...)
- tractor and bicycle rental
- fresh bread delivery service
- barbecue
- own parking spaces

## ROGGENBURG

**Anzahl, Größe, Zimmer, Belegung** **Miete Tag | Woche**  
number, size, rooms, people price day | week

1 × 58 m <sup>2</sup>   3 Zi.   5–6 Pers.	89–129   534–774 EUR
2 × 50 m <sup>2</sup>   3 Zi.   4 Pers.	79–119   474–714 EUR
5 × 50 m <sup>2</sup>   2 Zi.   4 Pers.	64–109   384–654 EUR
1 × 130 m <sup>2</sup>   6 Zi.   8–12 Pers.	179–219   1.074–1.314 EUR

**Selbstversorgung. Preise inkl. Endreinigung und NK\***

Self-catering. Prices include cleaning and running costs\*

Kierndorfer Hotel- und Servicegesellschaft mbH & Co. KG

Am der Biber 8, 89297 Roggenburg-Biberach

Telefon 07300 922910, info@vogtmuehle.de

[www.vogtmuehle.de](http://www.vogtmuehle.de)

Plan S. 55 | E4



## Ferienwohnung Anne Bächtle



- **ruhige Lage am Waldrand mit Blick ins Schmiechtal**
- **Biosphärengebiet Schwäbische Alb**
- **liebvoll und komplett eingerichtete Ferienwohnung**
- **möblierter Balkon**
- **idealer Ausgangspunkt für Wanderungen, Radtouren und Ausflüge**
- **Bahnstation im Ort**

- tranquil location on edge of the forest, view of Schmiech Valley
- Swabian Alb biosphere reserve
- lovingly-arranged, fully-appointed holiday flat
- furnished balcony
- ideal base for hiking, cycling and excursions
- train station in the village

## SCHELKLINGEN

**Anzahl, Größe, Zimmer, Belegung** **Miete Tag | Woche**  
number, size, rooms, people price day | week

1 × 50 m <sup>2</sup>   2 Zi.   1–4 Pers.	25–60 EUR   –
---	---------------

**Selbstversorgung. Preise inkl. Endreinigung und NK\***

Self-catering. Prices include cleaning and running costs\*

Anne Bächtle

Miehnsteige 14, 89601 Schelklingen-Hütten

Telefon 07384 6431

abaechtlet@t-online.de

Plan S. 55 | B3

HGS<sup>3</sup> – Das Konzepthotel

- **Tagungshotel, Urlaubsdomizil und Genießerose**
- **neu gestaltete Appartements und Ferienwohnungen**
- **besten Komfort und moderne Ausstattung**
- **ideal für Familienurlaube oder längere Businessaufenthalte**
- **auf Wunsch mit Frühstück**
- **Dachterrasse, Biergarten**
- **Bistro und Vinothek**
- **Wander- und Radangebote ins idyllische Aichtal und zu den Höhlen im Welterbe**

- conference hotel, holiday home and oasis for enjoyment
- newly styled apartments and holiday flats
- excellent comfort and modern equipment
- ideal for family holidays or longer business trips
- breakfast on request
- roof top terrace, beergarden
- bistro and vinothèque
- hiking and cycling on offer in the idyllic Aichtal and to the caves of world heritage

## SCHELKLINGEN

**Anzahl, Größe, Zimmer, Belegung** **Miete Tag | Woche**  
number, size, rooms, people price day | week

4 × 95 m <sup>2</sup>   3 Zi.   1–2 Pers.	ab/from 100   ab 400 EUR
---	--------------------------

1 × 70 m <sup>2</sup>   3 Zi.   1–2 Pers.	ab/from 80   ab 300 EUR
---	-------------------------

**Selbstversorgung. Preise inkl. Endreinigung und NK\***

Self-catering. Prices include cleaning and running costs\*

HGS<sup>3</sup> – Das Konzepthotel,

Heinrich-Günter-Straße 3, 89601 Schelklingen

Telefon 07394 931490

reservierungen@hgs3.de

[www.hgs3.de](http://www.hgs3.de)

Plan S. 55 | B3

AlbCard



## Ferienwohnung Siegrun Schäfer



- **Haus mit großem Garten und Teich im romantischen Schmiechtal**
- **Biosphärengebiet Schwäbische Alb**
- **waldreiches Rad- und Wandergebiet**
- **in der Nähe zahlreiche Höhlen und Quellen**
- **beliebte Ausflugsziele: Blaubeuren, Ulm, Schwäbische Alb, Donautal**

- house with large garden and pond in romantic Schmiech Valley
- Swabian Alb biosphere reserve
- cycling and walking area, many forests
- close to numerous caves and springs
- popular excursions: Blaubeuren, Ulm, Swabian Alb, Danube Valley

## SCHELKLINGEN

**Anzahl, Größe, Zimmer, Belegung** **Miete Tag | Woche**  
number, size, rooms, people price day | week

1 × 52 m <sup>2</sup>   3 Zi.   1–4 Pers.	35–50   245–350 EUR
---	---------------------

**Selbstversorgung. Preise inkl. Endreinigung und NK\***

Self-catering. Prices include cleaning and running costs\*

Siegrun Schäfer

Poststraße 16, 89601 Schelklingen-Hütten

Telefon 07384 263

siegrun.schaefer@web.de

Plan S. 55 | B3





## Ferienwohnung Viktoria Aich F \*\*\*\*



- Erholung im idyllischen Weihungstal
- ruhige ländliche Umgebung
- komplett und komfortabel ausgestattete Dachwohnung mit Balkon
- großer Garten
- Rad- und Wanderwege
- Badeseen und Freizeitbäder in der Umgebung
- Illerweg in der Nähe
- kurze Fahrstrecken nach Ulm, Günzburg, Biberach
- relaxation in the idyllic Weihung Valley
- quiet rural surroundings
- comfortable, fully-equipped attic flat with balcony
- large garden
- cycling and walking paths
- bathing lakes and leisure pools nearby
- near the Iller cycle route
- short drive to Ulm, Günzburg, Biberach

## SCHNÜRPFINGEN

Anzahl, Größe, Zimmer, Belegung	Miete Tag   Woche
number, size, rooms, people	price day   week
1 × 80 m <sup>2</sup>   3 Zi.   2–4 Pers.	65–80 EUR   –

**Selbstversorgung. Preise inkl. Endreinigung und NK\***  
Self-catering. Prices include cleaning and running costs\*

Viktoria Aich  
Alte Landstraße 7, 89194 Schnürpfingen-Beuren  
Telefon 07346 2114  
viktoriam.aich@nc-online.de  
[www.ferienwohnungaich.de](http://www.ferienwohnungaich.de)

Plan S. 55 | D4



## Appartements Fischer



- Lage: extrem ruhiges und gediegenes Wohnviertel
- Ausstattung: angenehm, adrett und funktionell
- Entfernung zur Autobahn, zu den Einkaufszentren und Sportstätten: wenige Minuten
- für Naturliebhaber: Feld, Wald und Wiese in der Nähe
- situated in a very quiet and respectable residential area
- pleasantly, functionally and neatly equipped
- just a few minutes to the motorway, shopping centres and sports facilities
- for nature lovers: fields, forests and meadows nearby

## SENDEN

Anzahl, Größe, Zimmer, Belegung	Miete Tag   Woche
number, size, rooms, people	price day   week
1 × 50 m <sup>2</sup>   1 Zi.   1–4 Pers.	29–39 EUR pro Tag/Person   –

ab/from 380 EUR pro Monat/Person, per month/person

1 × 60 m <sup>2</sup>   2 Zi.   1–4 Pers.	28–38 EUR pro Tag/Person   –
---	------------------------------

ab/from 390 EUR pro Monat/Person, per month/person

**Selbstversorgung. Preise inkl. Endreinigung und NK\***  
Self-catering. Prices include cleaning and running costs\*

Lindenstraße 22, 89250 Senden  
Telefon 07307 22907

[www.ferienwohnungen-uhl-neu-uhl.de](http://www.ferienwohnungen-uhl-neu-uhl.de) Plan S. 55 | D3



## Ferienwohnungen Pension Haag F \*\*\*\*



- moderne, komfortable Ferienwohnungen und Gästezimmer (s. S. 39)
- Zustellbett möglich
- 1 Wohnung barrierefrei
- reichhaltiges Frühstück auf Wunsch
- großer Garten und Pool
- ruhige Lage südlich von Ulm
- schnelle Verkehrsanbindung an A 7, A 8, B 30
- wenige Minuten zur Messe Ulm, Ratiopharm Arena
- Legoland Günzburg 30 min.
- Center-Park Allgäu 50 min.
- modern comfortable holiday flats and rooms (see page 39)
- additional beds available
- 1 flat is wheelchair friendly
- hearty breakfast on request
- large garden and pool
- quiet location
- good connection to the B 30, A 7, A 8
- just a few minutes to Messe Ulm, Ratiopharm Arena
- Legoland Günzburg 30 min.
- Center-Park Allgäu 50 min.

## STAIG

Anzahl, Größe, Zimmer, Belegung	Miete Tag   Woche
number, size, rooms, people	price day   week
3 × 35–52 m <sup>2</sup>   2 Zi.   2 Pers.	ab/from 48 EUR   –

4 × 70–76 m <sup>2</sup>   3 Zi.   4 Pers.	ab/from 82 EUR   –
--	--------------------

**Selbstversorgung. Preise inkl. Endreinigung und NK\***  
Self-catering. Prices include cleaning and running costs\*

Johann Haag  
Kapellenweg 1/1, 89195 Staig-Altheim  
Telefon 07346 2756  
angelika@ferienwohnungen-haag.de  
[www.ferienwohnungen-haag.de](http://www.ferienwohnungen-haag.de)

Plan S. 55 | C4



## Ferienwohnung Irmgard Holbach F \*\*\*\*



- Wohnhaus in ruhiger Umgebung
- gemütliche Ferienwohnung im Dachgeschoss mit Blick auf das Ulmer Münster
- separater Zugang
- Garten mit Teich, Grillmöglichkeit, Sitzgelegenheit
- Nichtraucherwohnung, überdachte Raucherecke im Freien
- gute Verkehrsanbindung an A 7, A 8 und B 30
- house in peaceful surroundings
- comfortable attic flat with view of Ulm Minster
- separate entrance
- garden with pond, barbecue, seating
- non-smoking flat, covered smoking corner outside
- good connection to the A 7, A 8, B 30

## STAIG

Anzahl, Größe, Zimmer, Belegung	Miete Tag   Woche
number, size, rooms, people	price day   week
1 × 80 m <sup>2</sup>   3 Zi.   1–4 Pers.	58–88   230–350 EUR

**Selbstversorgung. Preise inkl. Endreinigung und NK\***  
Self-catering. Prices include cleaning and running costs\*

Winfried Holbach  
Gassenäcker 13, 89195 Staig-Steinberg  
Telefon 07346 5800  
irmgard@holbach.de  
[www.holbach.de/fewo](http://www.holbach.de/fewo)

Plan S. 55 | D4



## bed &amp; breakfast



- **wohnlich-modernes Landhausambiente**
  - **stadtnah gelegen und doch sehr ruhig**
  - **wenige Minuten zum Industriegebiet Donautal und zur Uni**
  - **direkt am Donau-Radwanderweg**
  - **im Sommer Gartengenuss pur**
  - **moderne helle Räume**
  - **für Langzeitmiete ideal**
  - **Selbstversorgerküche**
- comfortably modern country house style
  - close to town, yet very peaceful
  - only a few minutes to the Donautal industrial estate and the University
  - directly on the Danube cycle route
  - enjoy the lovely garden in summer
  - modern, light rooms
  - ideal for long-term lets
  - kitchen for self-caterers

## ULM / NEU-ULM

<b>Anzahl, Größe, Zimmer, Belegung</b>	<b>Miete Tag   Woche</b>
number, size, rooms, people	price day   week
1 × 25 m <sup>2</sup>   1 Zi.   1 Pers.	35–45   120–200 EUR
1 × 55 m <sup>2</sup>   2 Zi.   1–2 Pers.	40–60   150–250 EUR

**Selbstversorgung. Preise inkl. Endreinigung und NK\***  
Self-catering. Prices include cleaning and running costs\*

Anna Scheerer  
Eichbühlstraße 68, 89079 Ulm-Donaustetten  
Telefon 07305 4610, mobil 0176 21903434  
scheereraub@web.de

Plan S. 54 | Nr. 41



## Ferienwohnung Eifert



- **ruhige Lage im Norden Ulms**
  - **3 Schlafzimmer, Wohnzimmer, Küche, Bad/Dusche mit WC, WC, Garten, Grill**
  - **Gartenlaube**
  - **gute Anbindung an die A7/A8/B10/B19**
  - **gute Busverbindungen**
  - **idealer Ausgangspunkt für Urlaubs- und Geschäftsreisen in Ulm und Umgebung**
  - **Kurz- u. Langzeitaufenthalte (wöchentliche Reinigung)**
  - **wind- und regengeschützter Raucherbereich**
- quiet location in the north of Ulm
  - 3 bedrooms, living room, kitchen, bathroom/shower with WC, WC, garden, barbecue
  - smokers' cabin in the garden
  - good connection to the A7/A8/B10/B19 motorways
  - good bus connections
  - ideal starting point for holidays and business trips in Ulm and surrounding area
  - short and long stays with weekly cleaning
  - wind and rain-protected smoking area

## ULM / NEU-ULM

<b>Anzahl, Größe, Zimmer, Belegung</b>	<b>Miete Tag   Woche</b>
number, size, rooms, people	price day   week
1 × 78,5 m <sup>2</sup>   4 Zi.   1–6 Pers.	ab/from 52   ab 312 EUR

**Selbstversorgung. Preise inkl. Endreinigung und NK\***  
Self-catering. Prices include cleaning and running costs\*  
Miete Monat auf Anfrage | month rent on request

Joachim Eifert  
Bachmayerstraße 21, 89081 Ulm-Jungingen  
Telefon 0731 6024309, mobil 01578 8318065  
fevo@ulm-eifert.de  
[www.ulm-ferienwohnung.de](http://www.ulm-ferienwohnung.de)

Plan S. 54 | Nr. 42



## Ferienwohnung Friedrichsau Ulm



- **am Naherholungsgebiet Friedrichsau und Donau**
  - **S-Bahn- und Bushaltestelle 2 min vom Haus entfernt**
  - **1 1-Zimmer Appartement für bis zu 2 Personen**
  - **3 3-Zimmer Appartement für bis zu 4 Personen, zwei mit Balkon**
  - **Parkmöglichkeiten vor dem Haus**
  - **Bettwäsche/Handtücher nicht im Preis enthalten (können dazu gebucht werden)**
- directly by the Friedrichsau park and the River Danube
  - tram and bus stop 2 minutes from our door
  - 1 new one-room-apartment for up to two persons
  - 3 comfortably-appointed flats, two with balcony
  - parking in front of the house
  - bed linen/towels are not included in the mentioned price (can be booked additionally)

## ULM / NEU-ULM

<b>Anzahl, Größe, Zimmer, Belegung</b>	<b>Miete Tag   Woche</b>
number, size, rooms, people	price day   week
1 × 30 m <sup>2</sup>   1 Zi.   1–2 Pers.	ab / from 55   336 EUR
1 × 55 m <sup>2</sup>   3 Zi.   1–4 Pers.	ab / from 61   392 EUR
2 × 60 m <sup>2</sup>   3 Zi.   1–4 Pers.	ab / from 63   406 EUR

**Selbstversorgung. Preise inkl. Endreinigung und NK\***  
Self-catering. Prices include cleaning and running costs\*

Sabine Harpenschläger  
Rußstraße 19, 89073 Ulm  
Telefon 07337 923716  
harpenschlaeger@t-online.de  
[www.ferienwohnung-friedrichsau-urm.de](http://www.ferienwohnung-friedrichsau-urm.de)

Plan S. 54 | Nr. 43



## Ferien- und Servicewohnung Kögelhof



- **barrierefreie Wohnung**
  - **Vollausstattung für bis zu vier Personen**
  - **moderne Ausstattung mit TV, Internet und Telefon**
  - **Waschmaschine u. Trockner**
  - **gute Nahverkehrsanbindung**
  - **Ausflugsziele in direkter Umgebung**
- wheelchair-friendly flat
  - fully equipped for up to 4 people
  - modern equipment with TV, internet and telephone
  - washing machine, tumble dryer
  - excellent public transport connections
  - excursions in the immediate vicinity

## ULM / NEU-ULM

<b>Anzahl, Größe, Zimmer, Belegung</b>	<b>Miete Tag   Woche</b>
number, size, rooms, people	price day   week
80 m <sup>2</sup>   2 Zi. + K + B   1–4 Pers.	70   490 EUR

**Selbstversorgung. Preise inkl. Endreinigung und NK\***  
Self-catering. Prices include cleaning and running costs\*

Martina Hofmann  
Pranger 9, 89079 Ulm-Wiblingen  
Telefon 0731 176607-70  
info@katholische-sozialstation-urm.de  
[www.katholische-sozialstation-urm.de](http://www.katholische-sozialstation-urm.de)

Plan S. 54 | Nr. 44



**Kutschker Ferienwohnungen**

**ULM / NEU-ULM**



- **komplett ausgestattete Fewo in idyllischer Lage für Familien oder Firmen**
  - **direkte Anbindung an die B 28, sowie A7, A8, B10, B 30**
  - **Haltestelle Stadtbus in 6 Gehminuten erreichbar**
  - **Bäcker, Metzgerei, Apotheke im Ort, Einkaufszentrum Senden in 2 km**
  - **Radfahrer willkommen, Donau-Iller-Radweg in der Nähe**
  - **Hausier nach Absprache**
  - **Preisnachlass ab 15 Tagen**
- fully equipped holiday flat in idyllic location for families and companies
  - direct connection to B28, A7, A8, B10 and B30
  - public transport connection in 6 minutes walk
  - bakery, butcher shop, drugstore in town; shopping area Senden in 2 km
  - cyclists welcome (Donau-Iller bike path close by)
  - pets after prior consultation
  - price discount after 15 days

Anzahl, Größe, Zimmer, Belegung number, size, rooms, people	Miete Tag   Woche price day   week
1 x 80 m <sup>2</sup>   1 Zi.   1-5 Pers.	70-115 EUR   -
1 x 50 m <sup>2</sup>   1 Zi.   1-3 Pers.	52-82 EUR   -

**Selbstversorgung. Preise inkl. Endreinigung und NK\***  
Self-catering. Prices include cleaning and running costs\*

Petra Kutschker  
Brühlweg 11, 89233 Neu-Ulm / Gerlenhofen  
Telefon 07307 9523662, mobil 0160 5841639  
info@fewo-ulm.de  
[www.fewo-ulm.de](http://www.fewo-ulm.de)

Plan S. 54 | Nr. 45



**WJH Apartments**

**ULM / NEU-ULM**



- **Wohnen wie zuhause**
  - **stadtmittig zentral gelegen**
  - **mit Herz und liebevoller Einrichtung**
  - **für Langzeitmiete geeignet**
  - **die m<sup>2</sup> sind nur ca.-Angaben und vorbehaltlich**
- Living feel like at home
  - located in the centre of the city
  - lovingly furnished
  - longstay rent possible
  - the m<sup>2</sup> specifications are only approximate

Anzahl, Größe, Zimmer, Belegung number, size, rooms, people	Miete Tag   Woche price day   week
10 x 18-20 m <sup>2</sup>   1 Zi.   1 Pers.	33-52   - EUR
6 x 25 m <sup>2</sup>   1 Zi.   2 Pers.	45-57   - EUR
2 x 35-40 m <sup>2</sup>   2 Zi.   2 Pers.	62-98   - EUR
1 x 45 m <sup>2</sup>   Maisonette   2 Pers.	79-115   - EUR

**Selbstversorgung. Preise inkl. Endreinigung und NK\***  
Self-catering. Prices include cleaning and running costs\*

WJH Apartmentvermietung  
Frauenstraße 4, 89073 Ulm  
reservierung@apartments-ulm.de  
[www.apartments-ulm.de](http://www.apartments-ulm.de)

Plan S. 54 | Nr. 46



**Ferienhof Egelsee**

**WESTERHEIM**



- **Ferienhof in schöner Einzellage im Luftkurort Westerheim, umgeben von Wald und Wiesen**
  - **Biosphärengebiet Schwäbische Alb**
  - **gemütliche und komfortable Ferienwohnungen**
  - **Garten, Spielplatz, Tischtennis, Kinderfahrzeuge**
  - **Ponys zum Streicheln**
  - **im Winter Ski- und Langlauf**
  - **gute Autobahnbindung A 8**
- holiday centre in beautiful, secluded location in health resort of Westerheim, surrounded by forests and meadows
  - Swabian Alb biosphere reserve
  - cosy and comfortable holiday flats
  - garden, play area, table tennis, children's vehicles
  - ponies to pet
  - skiing and cross-country skiing in winter
  - easy access to the A 8 motorway

Anzahl, Größe, Zimmer, Belegung number, size, rooms, people	Miete Tag   Woche price day   week
1 x 85 m <sup>2</sup>   3 Zi.   2-4 Pers.	ab/from 38 EUR   -
1 x 100 m <sup>2</sup>   4 Zi.   2-6 Pers.	ab/from 42 EUR   -

**Selbstversorgung. Preise inkl. Endreinigung und NK\***  
Self-catering. Prices include cleaning and running costs\*

Achim Knapfer  
Hof Egelsee 3, 72589 Westerheim  
Telefon 07333 9549377  
info@ferienhof-egelsee.de  
[www.ferienhof-egelsee.de](http://www.ferienhof-egelsee.de)

Plan S. 55 | A2



**Hin und web!**

Vorfreude kann so schön sein: Schauen Sie sich vor Ihrem Besuch die Region Ulm im Internet an! Dort gibt es Impressionen, Tourenvorschläge, Veranstaltungshinweise und Tipps sowie Broschüren zur kostenlosen Bestellung. Wir freuen uns auf Ihren Besuch – im Web und in echt.

Discover Ulm digitally! Anticipation is half the pleasure: Take a look at the Ulm region on the internet before you come! You will find impressions, tips, suggested tours, information about upcoming events as well as brochures which can be ordered free of charge. We look forward to your visit – online and in real life. (Website only available in German)

[www.tourismus-region-ulm.de](http://www.tourismus-region-ulm.de)

\* NK = Nebenkosten (Strom, Wasser, Gas, Heizung, Bettwäsche, Handtücher) running costs (electricity, water, gas, heating, bed linen, towels)

## Stadtführungen – Neues entdecken! City tours – discover something new!

### Welterbe-Führung

World Heritage site tour



Bei einem Rundgang durchs Urgeschichtliche Museum erfahren Sie mehr über das Leben der eiszeitlichen Jäger vor 40.000 Jahren, das UNESCO-Welterbe „Höhlen und Eiszeitkunst der Schwäbischen Alb“ und sehen die Originale.

On a tour around the urmu you will discover more about the life of Ice Age hunters 40,000 years ago and the UNESCO World Heritage "Caves and Ice Age Art in the Swabian Jura" and look at the originals.

**Termine:** Mai–September:  
Di–So täglich um 14.30 Uhr  
Oktober–April:  
So um 14.30 Uhr  
**Preis:** 11,- EUR p.P. (inkl. Eintritt)  
**Teilnehmer:** Offene Führung, ab mind. 5 Pers.  
**Info:** Urgeschichtliches Museum  
Blaubeuren  
Tel. 07344 966990  
www.urmu.de

### Langenauer Anekdoten

Langenau's anecdotes



Im Mittelpunkt stehen bei dem Spaziergang durch Langenau unterhaltsame Anekdoten und Hintergründe – von der ersten Besiedlung über die Klostergründung im Pflughof bis hin zur Neuzeit.

The focus during the walk through Langenau is on entertaining anecdotes and backgrounds – from the first settlement on the monastery foundation at the Pflughof to modern times.

**Termine:** April–Okt., immer am letzten Sonntag im Monat, 14.00 Uhr und zusätzlich auf Anfrage  
**Dauer:** 90 Minuten  
**Preis:** 3,- EUR p.P.  
**Teilnehmer:** Offene Führung, max. 30 Pers.  
**Info:** Stadt Langenau  
Tel. 07345 9622144  
www.langenau.de



### Illertissens Innenstadt

Illertissen's town centre



Bei dieser Führung durch die Innenstadt Illertissens besichtigen Sie das Rathaus, den historischen Zehntstadel und die Pfarrkirche St. Martin – mit dem berühmten Renaissance-Hochaltar von Christoph Rodt und dem Carillon.

On this tour through the centre of Illertissen you will visit the Rathaus (Town Hall), the historic Zehntstadel (tithe barn) and the church of St. Martin – with the famous Renaissance altar by Christoph Rodt and the carillon.

**Termine:** auf Anfrage  
**Dauer:** 90 Minuten  
**Preis:** auf Anfrage  
**Teilnehmer:** maximal 20 Personen  
**Anmeldung:** Tel. 07303 1713818  
info@heimatpflege-illertissen.de

### Schönes Weißenhorn

Beautiful Weißenhorn



Landschaftlich reizvoll im Rothtal gelegen, hat sich Weißenhorn den malerischen Charakter seiner historischen Altstadt bewahrt. Der Stadtrundgang beginnt am

Oberen Stadttor (erbaut 1494) und führt über Kirchplatz und Kirche an den Schlössern vorbei zur Schranne.

Set in the charming countryside of the Roth Valley, Weißenhorn has retained the picturesque character of its historic old town. The city tour starts at the Obere Stadttor (upper city gate, built in 1494), passes by the church square and the church, then goes past the castles to the "Schranne".

**Termine:** auf Anfrage  
**Dauer:** 90 Minuten  
**Preis:** 50,- Euro (pro Gruppe)  
**Teilnehmer:** maximal 25 Personen  
**Anmeldung:** Tel. 07309 84111  
museumsverwaltung@weissenhorn.de

### Ulm und Münster

City of Ulm and Minster



Bei einem geführten Rundgang erfahren Sie Allerlei zur Geschichte und Gegenwart Ulms, besichtigen das Münster, das historische Rathaus, das Fischerviertel, die Neue

Mitte und den Löwenmenschen im Museum Ulm.

Get to know Ulm with a tour with experienced tour guides. You'll get interesting explanations concerning history and present, pay a visit to the Minster, the historic town hall, the romantic Fishermen's Quarter and the Lion Man in the Ulm Museum.

**Termine:** Apr–Okt: Mo–Sa 10 und 14.30 Uhr  
So/Fei 11.30 und 14.30 Uhr  
Nov–Mär: Sa 10 und 14.30 Uhr  
So/Fei 11.30 und 14.30 Uhr  
**Dauer:** 90 Minuten  
**Preis:** 9,- EUR pro Person  
**Buchung:** Tourist-Info Ulm/Neu-Ulm  
Tel. 0731 161-2830  
www.tourismus.ulm.de

### Abendbummel durch Ulm

Evening walk through Ulm



Romantisch wird es bei einer abendlichen Führung durch die beleuchtete Altstadt Ulms. Vor allem das wunderschöne Fischer- und Gerberviertel bezaubert am Abend mit einem ganz besonderen Flair.

It gets romantic with a 90 minutes guided tour through the illuminated old town. First of all the magnificent Fishermen's and Tanners' Quarter charms in the evening with a very special atmosphere.

**Termine:** Apr–Okt: Di und Do 20.00 Uhr  
(außer an Feiertagen)  
**Dauer:** 90 Minuten  
**Preis:** 10,- EUR pro Person  
**Buchung:** Tourist-Info Ulm/Neu-Ulm  
Tel. 0731 161-2830  
www.tourismus.ulm.de



## Wichtige Hinweise

### Useful tips

#### Tourist Information

Die Tourist-Information Ulm/Neu-Ulm reserviert gerne Hotelzimmer für Einzelgäste, Geschäftsreisende und Reisegruppen. Sie ist nur als Vermittlerin tätig und übernimmt keine Haftung. Ferienwohnungen/-häuser werden nicht vermittelt.

Tourist-Information Ulm/Neu-Ulm  
Münsterplatz 50 (Stadthaus),  
D-89073 Ulm  
Zimmerreservierung:  
Tel. 0731 161-2811, Fax -1646,  
reservierung@tourismus.ulm.de  
www.tourismus.ulm.de

Öffnungszeiten:

#### April – Dezember

Montag – Samstag: 9.30 – 18.00 Uhr,  
Sonn- und Feiertag 11.00 – 15.00 Uhr  
(während des Weihnachtsmarktes bis 18.00 Uhr)  
Heiligabend bis 13.00 Uhr (25./26.12. geschlossen)

#### Januar – März

Montag – Freitag 9.30 – 18.00 Uhr  
Samstag 9.30 – 16.00 Uhr

#### Gastaufnahmevertrag

Der Gastaufnahmevertrag ist abgeschlossen, sobald das Zimmer bestellt und zugesagt oder – falls eine Zusage aus Zeitgründen nicht mehr möglich war – bereitgestellt worden ist. Die bestätigte Reservierung ist für den Gastgeber und für den Gast verbindlich. Alle späteren Änderungen nach der Reservierung, auch eine Ankunft nach 19.00 Uhr (sofern sie vom Gast nicht bereits bei der Bestellung angegeben wurde), sind unmittelbar mit dem Hotel zu vereinbaren.

#### Gewähr

Die in diesem Verzeichnis enthaltenen Angaben beruhen auf Mitteilungen, die den Tourismusstellen von den Beherbergungsbetrieben gemacht wurden. Für die Richtigkeit und Vollständigkeit kann keine Gewähr übernommen werden. Änderungen vorbehalten.

#### Tourist Office

The Tourist Office Ulm/Neu-Ulm is happy to arrange hotel accommodation for individual travellers, convention participants and travel groups. We only arrange accommodation and cannot assume any liability. We do not arrange accommodation in holiday flats.

Tourist Office Ulm/Neu-Ulm  
Münsterplatz 50 (Stadthaus)  
D-89073 Ulm  
Accommodation:  
Phone +49(0)731 161-2811, Fax -1646  
reservierung@tourismus.ulm.de  
www.tourismus.ulm.de

Business hours:

#### April – December

Montag – Saturday 9.30 a.m. – 6.00 p.m.  
Sunday and public holidays 11.00 a.m. – 3.00 p.m.  
(during the Christmas Market until 6.00 p.m.)  
24.12. until 1.00 p.m. (25./26.12. closed)

#### January – March

Monday – Friday 9.30 a.m. – 6.00 p.m.  
Saturday 9.30 a.m. – 4.00 p.m.

#### Lodging agreement

The lodging agreement is concluded as soon as a room is booked and confirmed, or is reserved and made available in case a confirmation cannot be mailed due to shortage of time. The confirmed reservation becomes binding for both parties, the hotel management and the guest. All further changes following the reservation, also including arrival later than 7 p.m. (unless indicated already when reserving), are to be arranged directly with the hotel.

#### Garantie

The details in this leaflet are based on information passed on to the Tourist Office by the hotels. No responsibility for subsequent changes can be accepted. Subject to change.

#### Unsere Partner

##### Our partners



#### Impressum

##### Publication details

**Herausgeber** Published by  
Alb-Donau-Kreis/Tourismus  
Landkreis Neu-Ulm/Tourismus  
Ulm/Neu-Ulm Touristik GmbH  
© November 2019

**Bildquellen** Pictures  
Alb-Donau-Kreis/Tourismus  
Landkreis Neu-Ulm/Tourismus  
Ulm/Neu-Ulm Touristik GmbH  
Fotolia

**Gestaltung** Layout  
Bertsche + Spiegel  
Kommunikation und Design, Ulm

**Titelgestaltung** Title layout  
Burkert Gestaltung, Ulm

**Gesamtherstellung** Print production  
le ROUX Gruppe, Erbach

# Gastbetriebe in Ulm/Neu-Ulm

## Accommodation in Ulm/Neu-Ulm

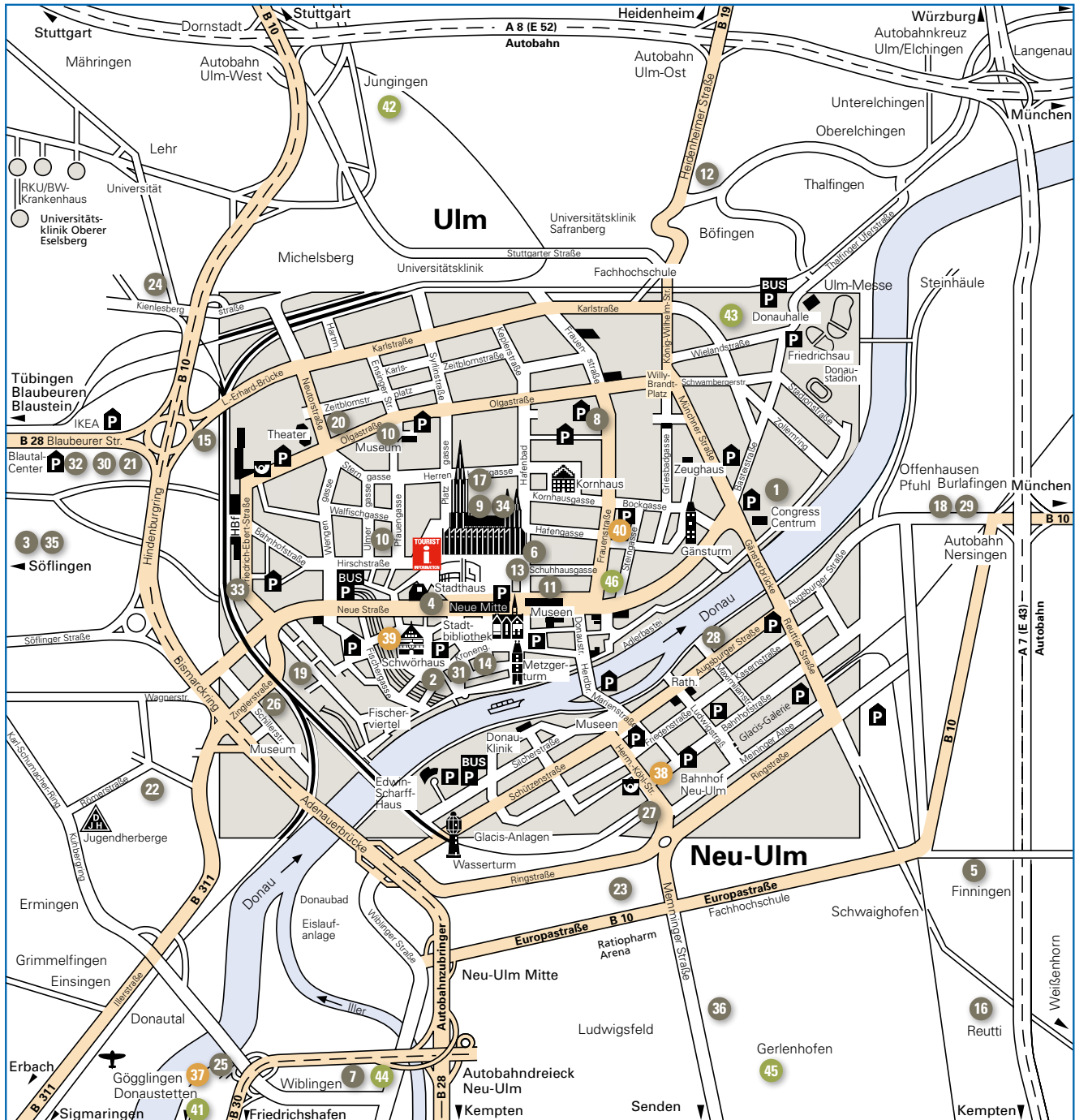

© Ulm/Neu-Ulm Touristik GmbH | Agentur Bauer & Partner (2019)

- Hotels & Gasthöfe**  
Hotels & Inns
- Pensionen & Ferienzimmer**  
Guest houses & Bed-and-Breakfast
- Ferienwohnungen & Appartements**  
Holiday flats & Apartments

# Alb-Donau-Kreis und Landkreis Neu-Ulm

## District of Alb-Donau-Kreis and Neu-Ulm





[www.tourismus-region-ulm.de](http://www.tourismus-region-ulm.de)



**albdonaukreis**  
Geopark Schwäbische Alb

**NU** Landkreis  
Neu-Ulm

Tourist-Information  
Ulm/Neu-Ulm  
Münsterplatz 50 (Stadthaus)  
D-89073 Ulm

Telefon +49 731 161 2811

[reservierung@tourismus.ulm.de](mailto:reservierung@tourismus.ulm.de)  
[www.tourismus.ulm.de](http://www.tourismus.ulm.de)

Alb-Donau-Kreis  
Tourismus  
Schillerstraße 30  
D-89077 Ulm

Telefon +49 731 185 1803 / 1238

[tourismus@alb-donau-kreis.de](mailto:tourismus@alb-donau-kreis.de)  
[www.tourismus.alb-donau-kreis.de](http://www.tourismus.alb-donau-kreis.de)

Landkreis Neu-Ulm  
Tourismus  
Kantstraße 8  
D-89231 Neu-Ulm

Telefon +49 731 7040 1017 / 1019

[touristik@lra.neu-ulm.de](mailto:touristik@lra.neu-ulm.de)  
[www.landkreis.neu-ulm-tourismus.de](http://www.landkreis.neu-ulm-tourismus.de)