Verona mio fiore

31 Marzo, 1 e 2 Aprile 2017 · Piazza Bra - Verona

Sponsor

Espositori

GARDEN FLORIDEA · Tillandsia · CASA DEL BAMBÚ · FLORICOLTURA MANFRIN ENZO · VIVAIO FLOWERS · IL FIORE DI ALARIO · vivaiobellere · GARDEN FLOWERS · MATTARANA GARDEN · HELLAS PISCINE · AZ. AGRICOLA TONONI FIORI · AZ. AGRICOLA CORIGLIANO · AZ. AGRICOLA CHECCHI DEVIS

Technical

Federico Savoia floral designer · ROMINA RINALDI floral designer · ali · AIPO · Giardini d'orto 11 di Emilia Zamboni

Special Guest

Sposami a Verona · Verdi Intenti · SENO & SENO · Cazador-del-sol® Italia | P&O

INFO: Facebook Verona Mio Fiore, www.tourism.verona.it, iatverona@provinciadiveronaturismo.it
IAT Verona 045 8068680

- #veronamiofiore #primavera #verona

Verona mio fiore

IL MONDO DEI FIORI IN CENTRO CITTÀ

31 Marzo - 1 e 2 Aprile 2017
Piazza Bra - Verona

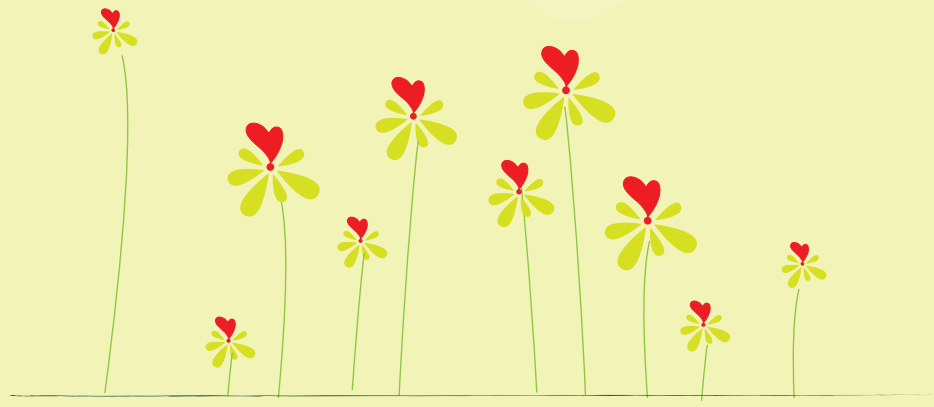

Verona mio fiore
31 Marzo, 1 e 2 Aprile 2017

1 Piante e fiori
2 Non solo fiori
3 Vela Fiorita
4 Prodotti tipici e artigianali

Non Solo Fiori
Sabato e Domenica

UN SELFIE CON PREZZEMOLO
Incontra la mascotte di **Gardaland** e scatta un simpatico selfie ricordo.
Scopri inoltre **SHAMAN** la novità 2017, per vivere tutta l'adrenalina delle mitiche montagne russe con doppio giro della morte, unita ad uno spettacolare volo virtuale nel misterioso mondo degli spiriti degli indiani d'America.
Dalle ore 15.00 alle ore 17.00.

FAMIGLIE IN FIORE
Durante la manifestazione sarà possibile conoscere e giocare in famiglia con le iniziative dell'**EcoSportello** del Comune di Verona – Direzione Ambiente.
In alcuni momenti delle giornate si potrà seguire l'esperta **Maria Grazia Gambuzzi, dell'associazione GEA Onlus** all'interno della mostra mercato dei fiori per scoprire da vicino le piante da orto in mostra.
A cura dell'**Ecosportello del Comune di Verona.**

NOME IN CODICE φ (PHI): LA NATURA ESPRIME, LA MATEMATICA INSEGNA, LA SCRITTURA TRASMETTE.
Gioco a squadre per famiglie che vi condurrà per Verona alla scoperta dei codici nascosti nella natura e nei libri. Agenti segreti cercasi. Per info e prenotazioni: 346 6744011 - info@verdintenti.it
€ 15,00 a squadra con massimo 4 partecipanti e massimo 12 squadre. Durata circa 2.30 h. Punto di ritrovo in Piazza Bra, di fronte alla statua equestre di Vittorio Emanuele II.
A cura di **Associazione Verdi Intenti**.

Programma eventi

LA VELA FIORITA

VENERDÌ 31 MARZO 2017

Ore 17.30
FIORI E MUSICA
Piazza Bra e la Vela Fiorita si animano in attesa dell'inaugurazione.

Ore 18.00
INAUGURAZIONE UFFICIALE E SALUTO DELLE AUTORITÀ

Ore 18.30
FIORI, PETALI E FOGLIE VERDI. UN MIX PERFETTO NELLE MANI DI DUE ARTISTI CREATIVI
Dialogo con i floral designers veronesi **Federico Savoia** e **Romina Rinaldi**. Gli artisti dei fiori portano sul palco di Verona mio fiore la loro esperienza professionale, proponendo al pubblico delle composizioni floreali davvero speciali con l'utilizzo di alcuni "ingredienti" unici.
Modera l'incontro il conduttore radiofonico **Giacomo Borghi**.

CONTEST INSTAGRAM
#veronamiofiore #primavera #verona
Usa i 3 hashtag e fai fiorire tutti gli angoli di Verona! Scopri se il tuo scatto è tra i fortunati e potrai ricevere ogni giorno simpatici omaggi. Info su Facebook e presso Infopoint.

P

PARCHEGGIO CENTRO (ex Gasometro)
Per raggiungere Verona Mio Fiore, scegli il nuovo **Parcheggio Centro** ... il parcheggio dei Veronesi! A pochi passi dall'Arena e dall'Università degli studi di Verona. La tariffa per la sosta è di 1 € l'ora e 10 € a forfait per 24 ore e bus navetta per il centro.

AMT Azienda Mobilità Trasporti Verona

Programma eventi

LA VELA FIORITA

SABATO 1 APRILE 2017

Dalle ore 10.00 alle ore 18.00

FAMIGLIE IN FIORE

Colori, profumi e giochi per intrattenere grandi e piccini sui temi fiori ed ecologia.
Laboratori sul riutilizzo di materiali di recupero (bottiglie, retine, ecc.).
Visite alla mostra mercato dei fiori di Piazza Bra con l'esperta **Maria Grazia Gambuzzi**.
A cura dell'**Ecosportello** del Comune di Verona – Direzione Ambiente

Ore 10.30

LE REGOLE D'ORO PER LA CURA E IL MANTENIMENTO DELL'OLIVO

Tutorial per apprendere le principali tecniche di cura delle piante di olivo sia da giardino che da vaso. Gli esperti di AIPO (Associazione Interregionale Produttori Olivicoli) presentano al pubblico consigli e segreti di cura, dalla potatura alla concimazione. Seguirà una degustazione di olio di oliva Veneto DOP e Garda DOP. Presenta l'incontro il conduttore radiofonico **Giacomo Borghi**. A cura di AIPO Verona.

Ore 11.30

GLI AGRUMI ... DALLA STORIA ALLE CURE PER IL LORO MANTENIMENTO

Tutorial con l'esperta di agrumi **Maria Alessandra Ghellere** dei **Vivai Ghellere di Bovolone** (Vr) per apprendere in prima persona utili informazioni per il mantenimento delle proprio piante di agrumi. Quali lavori svolgere, quali cure e in quale periodo dell'anno ma anche racconti e leggende legati a queste piante caratteristiche del territorio italiano.
Introduce l'incontro **Giacomo Borghi**, conduttore radiofonico. A cura di **Vivai Ghellere**

Dalle ore 15.00 alle ore 17.00

UN SELFIE CON PREZZEMOLO

Incontra la mascotte di **Gardaland** e scatta un simpatico selfie ricordo.
Scopri inoltre **SHAMAN** la novità 2017, per vivere tutta l'adrenalina delle mitiche montagne russe con doppio giro della morte, unita ad uno spettacolare volo virtuale nel misterioso mondo degli spiriti degli indiani d'America.

Ore 15.15

NOME IN CODICE φ (PHI):
LA NATURA ESPRIME, LA MATEMATICA INSEGNA, LA SCRITTURA TRASMETTE

Gioco a squadre per famiglie. Agenti segreti cercasi.
Per info e prenotazioni: 3466744011 mail - info@verdintenti.it
€ 15,00 a squadra con massimo 4 partecipanti e massimo 12 squadre. Durata circa 2.30 h. Punto di ritrovo in Piazza Bra, di fronte alla statua equestre di Vittorio Emanuele II. A cura di **Associazione Verdi Intenti** – www.verdintenti.com

Ore 15.30

SHOW COOKING – PIANTE AROMATICHE E FIORI IN CUCINA

Tutorial e speciali ricette per riscoprire l'utilizzo di piante aromatiche, erbe spontanee e fiori officinali del Monte Baldo. Una cucina innovativa concentrata sulle emozioni e sulle sorprese della natura, sulle abilità di Chef professionisti che hanno acquisito le competenze dello "Speziale" cogliendone le peculiarità dell'orto botanico e del territorio circostante. Lo Chef **Alessandro Tannoia** della **Bottega dello Speziale** propone piatti utilizzando erbe e fiori officinali dell'orto botanico del Monte Baldo.
Presenta l'incontro il conduttore radiofonico **Giacomo Borghi**.

Ore 16.30

STREET BAND

Intrattenimento musicale

RADICCHIO DI VERONA IGP: IL FIORE BUONO DELLA NOSTRA TERRA ...
UN VIAGGIO NELLA SOSTENIBILITÀ. DIAMO VOCE ALLA NATURA

Giacomo Borghi conduttore di Radio Pico introduce ospiti che, del loro legame con il territorio e l'ambiente, hanno fatto una filosofia di vita. Salvare il terreno e proteggerlo. Salvaguardare i suoi frutti e lasciare ai figli una terra sana.

Ore 16.45

I FRUTTI DELLA NOSTRA TERRA: IL RADICCHIO DI VERONA IGP

Paolo Steccanella, produttore e protagonista della cultura Bio.

Ore 17.00

MAURO CORONA SI RACCONTA

Lo scrittore, esploratore e pioniere della natura dialoga con il suo pubblico.
Appuntamento in collaborazione con l'evento **LibrarVerona**.

Ore 17.45

DEGUSTAZIONE: ESPLORA IL GUSTO SORPRENDENTE DEL RADICCHIO DI VERONA IGP

A cura del **Consorzio di Tutela del Radicchio di Verona IGP**

Ore 18.00

STREET BAND

Intrattenimento musicale

Ore 18.30

IL PRODOTTO DI DESIGN ITALIANO D'ECCELLENZA

La Dott.ssa Forestale e Garden Designer **Cecilia Comencini** spiega l'importanza e l'efficacia che ha la consulenza alla clientela per quanto riguarda l'abbinamento delle piante da giardino ad un arredo esterno di design italiano con spiccate peculiarità. A cura di **Casa del Bambù di Azzolini**.

Scarica **Verona SmartApp**
e naviga gratis ad altissima velocità
con la rete **((freewifi@verona))**

((freewifi@verona))
agsm

DOMENICA 2 APRILE 2016

Dalle ore 10.00 alle ore 18.00

FAMIGLIE IN FIORE

Colori, profumi e giochi per intrattenere grandi e piccini sui temi fiori ed ecologia.
Laboratori sul riutilizzo di materiali di recupero (bottiglie, retine, ecc.).
Visite alla mostra mercato dei fiori di Piazza Bra con l'esperta **Maria Grazia Gambuzzi**.
A cura dell'**Ecosportello** del Comune di Verona – Direzione Ambiente

Ore 11.00

DAL RECUPERO AL DESIGN

La Dott.ssa Forestale e Garden Designer **Cecilia Comencini** vi porterà nel mondo del recupero e riuso creativo di oggetti comuni per realizzare facili complementi d'arredo per il vostro angolo verde con un pizzico di design per richiamare antichi sapori con materiali innovativi.
Introduce l'appuntamento il conduttore radiofonico **Giacomo Borghi**.
A cura di **Giardini Forestali** di **Cecilia Comencini**.

Ore 11.45

GLI AGRUMI ... DALLA STORIA ALLE CURE PER IL LORO MANTENIMENTO

Tutorial con l'esperta di agrumi **Maria Alessandra Ghellere** dei **Vivai Ghellere di Bovolone** (Vr) per apprendere in prima persona le regole d'oro per il mantenimento delle piante di agrumi. Quali lavori svolgere, quali cure e in quale periodo dell'anno ma anche racconti e leggende legati a queste piante caratteristiche del territorio italiano. Introduce l'incontro **Giacomo Borghi**.
A cura di **Vivai Ghellere**.

Ore 12.30

RADICCHIO DI VERONA IGP ALLEATO DELLA SALUTE. NUTRIRSI BENE FIN DA PICCOLI

Vanessa Lorenzetti, docente di cucina naturale che usa nelle sue preparazioni ingredienti biologici e selezionati, presenta la cucina sana che piace anche ai più piccoli.
Introduce l'appuntamento il conduttore radiofonico **Giacomo Borghi**.
Evento a cura del **Consorzio di Tutela del Radicchio di Verona IGP**.

Ore 14.30

CONFRATERNITE ENOGASTRONOMICHE E PRODOTTI DEL TERRITORIO

Un incontro degustazione con il **Radicchio di Verona IGP** insieme ai **Cavalieri e Gran Maestri del gusto e della tradizione**. Appuntamento a cura del **Consorzio di Tutela del Radicchio di Verona IGP**

Verona mio fiore
31 Marzo, 1 e 2 Aprile 2017

Ore 15.00

BANDIERE IN FIORE

Spettacolo coreografico con lanci di bandiere, rullar di tamburi e squillar di chiarine. In collaborazione con il gruppo Sbandieratori e Musici di Città Murata – Montagnana (Pd), Campioni Italiani della Federazione Italiana Sbandieratori.

Dalle ore 15.00 alle ore 17.00

UN SELFIE CON PREZZEMOLO

Incontra la mascotte di **Gardaland** e scatta un simpatico selfie ricordo.
Scopri inoltre **SHAMAN** la novità 2017, per vivere tutta l'adrenalina delle mitiche montagne russe con doppio giro della morte, unita ad uno spettacolare volo virtuale nel misterioso mondo degli spiriti degli indiani d'America.

Ore 15.15

NOME IN CODICE φ (PHI):
LA NATURA ESPRIME, LA MATEMATICA INSEGNA, LA SCRITTURA TRASMETTE

Gioco a squadre per famiglie. Agenti segreti cercasi.
Per info e prenotazioni: 3466744011 mail - info@verdintenti.it
€ 15,00 a squadra con massimo 4 partecipanti e massimo 12 squadre. Durata circa 2.30 h.
Punto di ritrovo in Piazza Bra, di fronte alla statua equestre di Vittorio Emanuele II.
A cura di **Associazione Verdi Intenti** – www.verdintenti.com

ORE 15.30

TUTTO CIÒ CHE DEVI SAPERE SULLE TILLANDSIA

Tutorial con **Paolo Michieli**, produttore ed esperto conoscitore delle **Tillandsia**, piante tropicali perenni, dalle fioriture esotiche, che hanno la particolarità di vivere senza terreno.
Un'occasione unica per approcciarsi al meraviglioso mondo delle Tillandsia, per apprendere i principali accorgimenti da seguire per la cura di queste particolari piante che si prestano ad arredare con gusto ogni angolo della casa e dei vostri luoghi di lavoro.
Presenta l'incontro il conduttore radiofonico **Giacomo Borghi**.
A cura dell'azienda florovivaistica **Michieli Floricoltura**, Vescovana (PD)

Ore 16.30

BANDIERE IN FIORE

ORE 17.00

SHOW COOKING "RADICCHIO DI VERONA IGP, IL CUORE DEL NOSTRO TERRITORIO"

Lo chef **Andrea Cesaro** racconta e cucina il Radicchio di Verona IGP, un ortaggio versatile e sorprendente.
Presenta l'incontro il conduttore radiofonico **Giacomo Borghi**.
Evento a cura del **Consorzio di Tutela del Radicchio di Verona IGP**.

Ore 18.00

BANDIERE IN FIORE

ORE 18.30

I FIORI DELLA SPOSA E ALTRE IDEE PER IL GIORNO DEL MATRIMONIO

Ogni situazione richiede i fiori adatti. I floral designers veronesi **Federico Savoia** e **Romina Rinaldi**, presentano alcune soluzioni per dare un tocco di primavera al giorno delle nozze, attraverso un tutorial utile per cogliere spunti e nuove tendenze per un matrimonio dalle grandi emozioni.
Modera l'incontro il conduttore radiofonico **Giacomo Borghi**.
Un appuntamento a cura del progetto **Sposami a Verona** del Comune di Verona.