

kieler förde

MENSCHEN

Sie haben Salzwasser in den Adern
und leben ihren Traum: auf hoher See,
am Meer, in der Fördestadt

MARITIMES

Beeindruckende Leuchttürme,
majestätische Traditionssegler +
nostalgisches Hafenumgebung

MEER

Wassersport-Hotspots,
schönste Strände + Kunst & Kultur
an und auf der Kieler Förde



www.nah.sh

Regional. Nachhaltig. Mobil.

Auch auf Reisen nachhaltig unterwegs:
Schleswig Holstein mit Bahn und Bus
entdecken. Geeignete Tickets gibts auf
www.nah.sh oder direkt in der **NAH.SH-App**.



NAH.SH
Der Nahverkehr

Schleswig-Holstein. Der echte Norden.

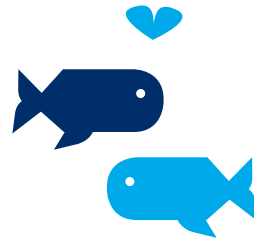

Die Liebe zum Wasser

Kiel ist eine lebendige Hymne an das Meer und ein Ort, an dem das Leben in, am und mit dem Wasser im Mittelpunkt steht. Die Kieler Förde prägt das Herz unserer Stadt und erzählt die Geschichte ihres maritimen Erbes: von der majestätischen Gorch Fock bis hin zu den ehrwürdigen Leuchttürmen, die die Förde säumen.

Kiel lebt und atmet Wassersport. Die Förde bietet ein unvergleichliches Revier zum Segeln, und die Traditionssgler lassen die Vergangenheit aufleben. Das Schauspiel der Schiffe, die die Holtenauer Schleuse passieren und den Nord-Ostsee-Kanal befahren, fasziniert Einheimische und Besucher*innen gleichermaßen. Lesen Sie in dieser Ausgabe zum Beispiel, was den Beruf des Lotsen so besonders macht und wo Sie die beste Aussicht auf die Schleuse haben (Seite 22-25).

Die Wasserwelt erstreckt sich bis ins Stadtzentrum, wo der Bootshafen und der gesellige Holstenfleet zum Verweilen einladen. Und ja, man kann sogar mitten in der Stadt baden, dank der Stege an der Kiellinie, auch die verschiedensten Strände sind in kürzester Zeit easy zu erreichen.

Ein besonderes Highlight ist der „Theaterfrachter“, ein Ort, an dem Kunst und Kultur auf dem Wasser eine einzigartige Verbindung eingehen. Dieses Magazin nimmt Sie mit auf eine Reise durch Kiel, eine Stadt, die nicht nur zertifizierte Zero.Waste.City ist, sondern auch einen Lifestyle lebt, der von der Liebe zum Wasser geprägt ist.

Tauchen Sie ein und erleben Sie die Faszination unserer „Sailing City“!

Uwe Wanger
und Ihre Crew von Kiel-Marketing



Kommen Sie
vorbei!



Gerne beraten wir Sie persönlich
im Welcome Center Kieler Förde,
Stresemannplatz 1-3

28 Die Event-
Highlights des Jahres

16 Das sind sie:
fünf der schönsten
Strände in nächster Nähe

18 Die See ist
seine Heimat:
Björn Fischer
aus Heikendorf

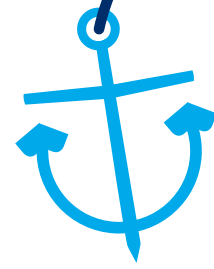
**FEEL KIEL**

Ein Tag in Kiel	6
Exklusive Insidertipps vom Team Förde Fräulein	
Kiel-Facts	8
Sechs Fakten über die Landeshauptstadt	
Die Holtenauer Straße	9
Bummeln, essen, Flair genießen	
Meer erleben auf kurzen Wegen	10
Das Wasser immer zum Greifen nah	
Kiels Ecken entdecken	14
Stadtführungen zu Wasser und an Land	

MEERERLEBEN

Die schönsten Kieler St(r)andorte	16
Urlaubsfeeling pur	
Salzwasser in den Adern	18
Zu Besuch beim Fischer in Möltenort	
Mönkeberg	20
Idyllische Fördegemeinde mit Karibikflair	
Probstei	21
Landleben und Meer	
Auf Erlebniskurs: der Nord-Ostsee-Kanal	22
Faszination Schleuse & Traumberuf Lotse	
Wo maritimes Flair zu Hause ist	24
Leuchttürme, Traditionssegler & Hafenumgebung	

EVENTS

Sail away!	26
In Kiel ganz oben: Segeln	
Kiel-Events	28
Die Highlights des Jahres	
Kieler Woche	30
Ein Streifzug über das größte Sommerfestival	
Die schönste Weihnachtswelt des Nordens	32
Vier Weihnachtsmärkte bringen Kiel zum Strahlen	
Heiße Tipps für frische Tage	34
Auch im Winter ist immer was los	

KULTUR

- [Kultur in Kiel](#) 36
Museen und mehr
- [Pop-up Pavillon](#) 37
Vielfalt und Kreativität
- [Bühnenzauber](#) 38
Theater, Oper, Kino und Co.
- [Theaterfrachter: Hier lacht Kiel](#) 39
Einzigartig: Kunst und Kultur auf dem Wasser

KIEL KULINARISCH

- [Zwischen Kuttern, Kult & Kulinarik](#) 40
Maritimer Fischgenuss trifft auf Premium-Fördeblick
- [Nordisches Lebensgefühl](#) 42
Restaurant Lagom: Liebe zum Essen & Freude am Teilen

AKTIV

- [Für Bewegungshungrige](#) 44
Tolle Tipps für Aktive

SHOPPING

- [Ein Bummel durch Kiel](#) 46
Die vielseitigen Shopping-Kieze der Stadt

Sonstiges

- [Editorial & Kontakt](#) 3
- [Impressum & Gewinnspiel](#) 50



26 Die besten Segelregatten von der Kiellinie beobachten

40 Maritimer Fischgenuss made an der Förde

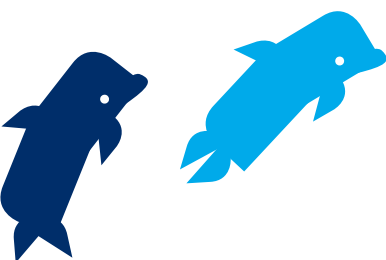

44 Ab aufs Rad! Tolle Touren laden dazu ein, die Umgebung zu erkunden

EXKLUSIVE INSIDERTIPPS

Ein Tag in Kiel

Sie möchten Kiels schönste Ecken entdecken?
Geheimtipps aufspüren und das Besondere erleben?
Kein Problem! Das Team Förde Fräulein verrät seine
liebsten Spots, die Sie auf jeden Fall besuchen sollten.



Kommen aus Kiel,
leben in Kiel, lieben's in Kiel:
Finja und Maya aus dem
Team Förde Fräulein
(www.foerdefraeulein.de)
kennen die Fördestadt
wie ihre Westentasche
und haben jede Menge
Insidertipps auf Lager.

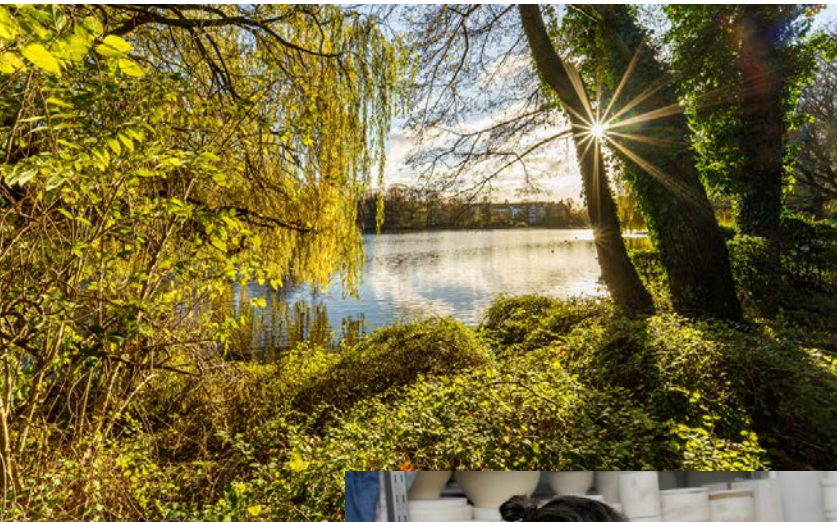

Lieblingstreffpunkt:
Der Schrevenpark
lockt die Kieler*innen
nicht nur bei
Sonnenschein, sondern
bei wirklich jedem
Wetter an.



In ihrer Manufaktur
zaubert Daniela Abendroth
in liebevoller Handarbeit tolle
Deko- und Wohnschätze aus
feinem Porzellan.



Herrlich regional geht es
auf den Kieler Wochenmärkten
zu. Wie wär's mit fangfrischem
Fisch?

SCHREVENPARK: DURCHATMEN UND HAND- GEMACHTES ENTDECKEN

Gesäumt von altem Baumbestand, großzügig angelegt um einen malerischen See, umschlossen von prunkvollen Gründerbauten – das ist der wunderschöne Schrevenpark! Als grüne Oase mitten in der Stadt zählt der Schrevi (so wird er liebevoll von den Einheimischen genannt) zu einem unserer absoluten Lieblingsorte – und das zu wirklich jeder Jahreszeit. Eines bleibt jedoch über das ganze Jahr hinweg gleich: Die sagenhaft leckeren Pommes, die Sie neben anderen Speisen und Getränken im Castello an der östlichen Seite des Parks bekommen. Kriegen auch Sie gar nicht genug vom schönen Schrevenpark, dann ist unser nächster Tipp genau das Richtige für Sie: Bei der Manufakt(o)ur entdecken Sie die Gegend rund um den Knooper Weg, einer der Hauptverkehrsadern der Landeshauptstadt, darunter – Überraschung – auch unser bereits bekannter Lieblingspark. Während dieser spannenden Tour lässt Ihr Guide Sie in die Geschichte des Schrevenparks, des Lessingbads und der prachtvollen Jugendstilbauten mit Parkblick eintauchen. Das Besondere der Tour ist allerdings nicht nur der historische Hintergrund des Viertels, sondern auch der Besuch dreier frauengeführter Manufakturen. Eine von ihnen ist das junge Design-Label abendroth-porzellan. In liebevoller Handarbeit entstehen hier Porzellanwaren, besondere Unikate und charmante Kleinstserien, die das Wohnherz entzücken, Ihr Zuhause schmücken oder als Geschenk beglücken. Die Tickets für die zweistündige Manufakt(o)ur kosten 16 Euro pro Person. www.kiel-sailing-city.de/erlebnisse



Fast jeder Ausflug endet am Wasser. Was gibt es Schöneres?

Wenn die Seele baumelt: Im Alten Botanischen Garten ist Abschalten, Genießen und Entdecken angesagt.

BUMMELN AUF DEN WOCHENMÄRKTEN

Wenn die Kieler Wochenmärkte ihre Stände öffnen, zieht es zahlreiche Kieler*innen auf Exerzierplatz, Blücherplatz und Co. – da sollten auch Sie sich unbedingt mit untermischen, um Kiels Charme und die Vielfalt hautnah zu erleben. Glauben Sie uns: Mehr Kiel-Feeling geht gar nicht! Ob zum gemütlichen Marktfrühstück Seite an Seite mit den Einheimischen, zum Klönschnack mit den Marktleuten oder zum Erledigen des Wocheneinkaufs – hier stoßen Sie auf ausgelassene Stimmung und finden allerlei frische Lebensmittel und Blümchen. Besonders schätzen wir die nachhaltigen Angebote: Obst, Gemüse und tierische Produkte in Bio-Qualität, Pflanzen aus der Region, Kaffee in wiederverwendbaren Bechern von reCup und tobego und sogar vegane Leckereien. Unser Geheimtipp: Probieren Sie unbedingt einen Falafelwrap am Stand der Falafel Fabrik! Die Kieler Wochenmärkte finden an verschiedenen Tagen in unterschiedlichen Stadtteilen statt. Eine Übersicht samt Öffnungszeiten finden Sie unter www.kiel-sailing-city.de/wochenmaerkte.

SPAZIEREN IN DEN BOTANISCHEN GÄRTEN

Vor allem Naturliebhaber*innen mit einer Vorliebe für die gewisse Prise Romantik werden den Alten Botanischen Garten genauso sehr lieben wie wir! Schon beim Betreten des zweieinhalb Hektar großen, hügeligen und irgendwie verwunschenen Geländes werden Sie merken: Hier steht die Welt still. Perfekt, um mal so richtig die Seele baumeln zu lassen und nebenbei exotische Pflanzen zu entdecken und unterschiedliche Kleinbiotope, Sträucher und Stauden zu bewundern. Besonders im Frühjahr ist die außergewöhnliche Blütenpracht von Magnolien, Japanischer Zierkirsche und vielen mehr einen blumigen Besuch wert! Spazieren Sie unabhängig von der Saison entlang der kleinen Pfade und Wiesen, während die norddeutschen Sonnenstrahlen durch die Blätter blitzen und ein magisches Spiel aus Licht und Schatten zaubern. Für unser persönliches Highlight geht es dann hoch hinaus: Im Aussichtspavillon werden Sie mit einem traumhaften Ausblick über den Garten bis über die Kieler Förde belohnt. Wo ein Alter Botanischer Garten ist, ist natürlich auch ein neuer. Dieser gehört zur Christian-Albrechts-Universität und lockt mit verschiedenen angelegten Gärten und der größten öffentlich zugänglichen Gewächshausanlage Schleswig-Holsteins – ein absolutes Muss für Pflanzenliebhaber*innen.

ENDSTATION: WASSER

Weiter geht's mit einer Umrundung des Alten Markts, bei der sich ein Blick in die regelmäßig wechselnden Ausstellungen des Pop-up Pavillons lohnt. Anschließend empfehlen wir einen Abstecher zum Kleinen Kiel. Der Spazierweg hier führt vorbei am Rathaus und der Oper durch den Hiroshimapark und den Ratsdienergarten bis hin zum Schloßgarten: Hier ist Erholung garantiert! Am gegenüberliegenden Ostseekai laufen die großen Kreuzfahrtschiffe ein, die hier mit Landstrom versorgt werden. Das bedeutet weniger Luftschadstoff- und Lärmemissionen und damit insgesamt ein schöneres Ambiente für eine kurze Pause, die sich auf der Aussichtsterrasse des Ostseekais wunderbar mit Blick aufs Wasser genießen lässt.

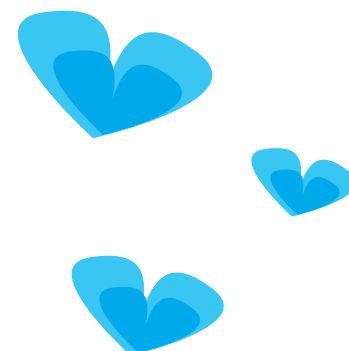

Kiel-Facts

Dass Kiel die nördlichste Landeshauptstadt ist, an der Ostsee liegt und jede Menge Attraktionen bietet, sollte allgemein bekannt sein, aber wussten Sie, dass ...

KIEL DIE EINZIGE LANDESHAUPTSTADT MIT VIER LEUCHTTÜRMEN IST?

DAS ERSTE DEUTSCHE U-BOOT 1850 IN KIEL GEBAUT WURDE?

DIE KIELER WOCHE AM 23. JULI 1882 MIT 20 BOOTEN BEGANN?

VON 36.256 STUDENT*INNEN 14.733 ZUGEZOGEN SIND ?

DIE VIER KIELER SEEHUNDE BEIM AQUARIUM GEOMAR KIELIUS, KRÜMEL, SALLY UND LUNA HEISSEN?

DER RATHAUSTURM DEM GLOCKENTURM VENEDIGS NACHEMPFUNDEN IST UND VON KAISER WILHELM II. IM NOVEMBER 1911 INGEWEIHT WURDE?



ADVERTORIAL



Unter den Arkaden, dem überdachten Teil der Straße, hat der Erfolg der Holtenauer einmal angefangen. Heute reihen sich Läden und Cafés die gesamte Straße entlang.

Die Holtenauer Straße

Die Holtenauer Straße ist ein Ort zum Bummeln, Essen und um das Flair von Kiel zu erleben.

Eine lebendige Einkaufsstraße und ein beliebtes Ziel für Shopaholics sowie Städtebummler*innen – das ist die Holtenauer Straße. Mit ihrem vielfältigen Angebot an Geschäften, Cafés und Restaurants hat sie für jede*n etwas zu bieten. Kleine Boutiquen, inhabergeführte Geschäfte, Cafés und Restaurants säumen beide Seiten der Straße. Hier kann man stöbern und die neuesten Trends entdecken, sich treiben lassen und danach in einem der zahlreichen Cafés oder Restaurants entspannen und das bunte Treiben beobachten.

Holtenauer-Highlights

Zu ausgewählten Terminen und Themen findet die „Holtenauer Spätschicht“ statt. Dann öffnen die Geschäfte entlang der Holtenauer Straße auch in den Abendstunden ihre Türen, um Besucher*innen ein ganz besonderes Erlebnis zu bieten. Jedes Jahr im August lädt die gesamte Straße zur „White Night“. Dann sieht man überall stilvoll weiß gedeckte Tische und weiß gekleidete Menschen, die zusammenkommen, um gemeinsam leckeres Essen und guten Wein zu genießen. Alle Veranstaltungen sowie weitere Infos sind unter www.die-holtenauer.de zu finden.

Kommen Sie vorbei und erleben Sie die Atmosphäre auf einer von Kiels beliebtesten Einkaufsmeilen.

Hier spüren Modebegeisterte die neuesten Trends auf.



Sitzen, schnacken und mittendrin im Geschehen sein.



Zu jeder Tageszeit lohnt sich ein Besuch.

Fotos: Kai Kokott, WortBildTon Werbeagentur

Meer erleben auf kurzen Wegen

In Kiel erreichen Sie in nur 15 Fahradminuten fast alle beliebten Hotspots. Und das Beste: Das Wasser ist auch in der Innenstadt immer in greifbarer Nähe.

KIELLINIE – DIE COPACABANA DES NORDENS

Die Kiellinie ist Kiels Flaniermeile mit Meerblick – vor allem im Sommer pulsiert hier das Leben. Bewohner*innen und Gäste, Hundebesitzer*innen, Spaziergänger*innen, Anzugträger*innen, Radfahrer*innen, Jogger*innen, Familien ... hier treffen sich einfach alle, die das malerische Förde-Panorama genießen wollen. Diese Stationen sollten Sie auf der Meile auf keinen Fall verpassen:

Stop 1: Die Seeburg

Direkt am Anfang der Kiellinie gelegen, war die Seeburg das erste Studierendenhaus Deutschlands. Das innovative Konzept plant, dort einen Ort für Begegnung zu schaffen, der allen Besucher*innen offen steht. Direkte Einblicke in die Universität, Angebote für die breite Öffentlichkeit und eine Repräsentationsfläche für Wissenstransfer und Wissenschaftskommunikation der Christian-Albrechts-Universität zu Kiel sollen hier aufeinander treffen. Auf dem Vorplatz der Seeburg finden Sie auch jetzt schon Platz im gemütlichen Biergarten mit Ostsee-Weitblick. Hier verwöhnen Sie Kieler Originale mit allem, was Leib und Seele glücklich macht.

Zwischen schwimmenden Bars, Traditionsseglern und Badestegen: Die Kiellinie als beliebte Flaniermeile hat einfach Meer zu bieten.



Stop 2: Das Seehundbecken

Prominente Meeresbewohner aus nächster Nähe beobachten? Das geht am Seehundbecken des GEOMAR Aquariums. Die vier Seehunde Kielius, Krümel, Luna und Sally stellen täglich unter Beweis, dass sie nicht nur besonders süß, sondern vor allem ziemlich clever sind. Während der täglichen Fütterung (außer mittwochs und freitags) um 10 und 14.30 Uhr stellen die smarten Schwimmer ihr Können unter Beweis. Erlernte Kunststücke werden vorgeführt, gefolgt von einem köstlichen Belohnungsfisch.

Die ebenso niedlichen wie cleveren Seehunde am GEOMAR Aquarium freuen sich auf Ihren Besuch.

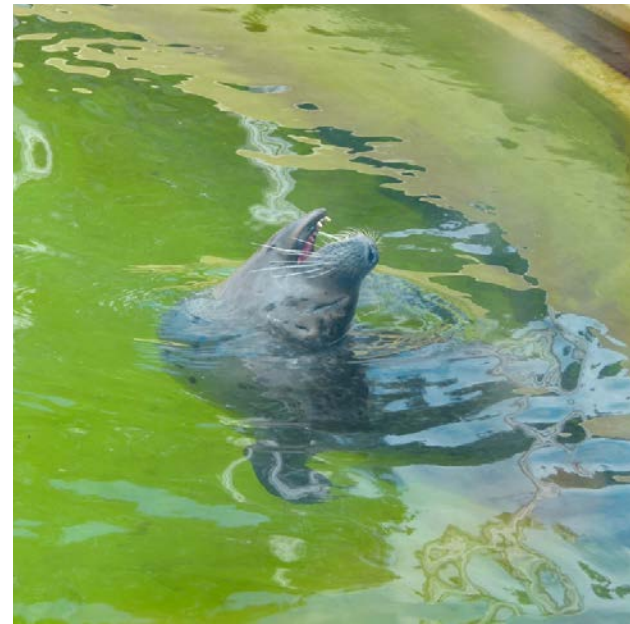

Stop 3: Blücherbrücke

Unmittelbar vor dem Landtagsgebäude befindet sich die Blücherbrücke mitsamt ihrem Hafen für Traditionsegler. Der breite gepflasterte Anleger beherbergt neben verschiedenen Booten auch die schwimmende Strandbar SANDHAFEN und liegt ebenfalls nicht weit entfernt vom Institut für Weltwirtschaft.

Stop 4: Landtag Schleswig-Holstein

Einen vortrefflichen Liegeplatz hat der Schleswig-Holsteinische Landtag. Das geschichtsträchtige Gebäude, errichtet im neunzehnten Jahrhundert, beherbergt nicht nur regelmäßig die Politiker*innen der Landtagsfraktionen, sondern auch wechselnde Kunstausstellungen, die kostenlos besichtigt werden können.

Stop 5: Segelschulschiff „Gorch Fock“

Als „weißer Schwan der Ostsee“ besegelte die „Gorch Fock“ ab 1959 die Ozeane der Welt. Den berühmten Dreimaster können Sie ebenfalls von der Kiellinie aus bestaunen. An der Gorch-Fock-Mole des Marinestützpunkts liegt das historische Segelschulschiff vor Anker, wenn gerade keine Ausbildungstörns angesetzt sind.



URLAUBSFEELING IN DER STADT

Badestellen

Eine willkommene Abkühlung nach dem erfolgreichen Innenstadtbummel erwartet Sie an drei Badestellen direkt in der Stadt. Die Badestege Bellevue, an der Kiellinie am Segelcamp und das Seebad Düsternbrook bieten die perfekte Möglichkeit, kurz ins kühle Nass zu hüpfen. Wer lieber den weichen Strandsand unter den Füßen spüren möchte, kann ganz einfach die öffentlichen Verkehrsmittel nutzen oder den Strandausflug mit einer maritimen Radtour verbinden.

Zwischen Strandsand und Liegestühlen

Schwimmen macht hungrig – und durstig! Also auf in den SANDHAFEN in unmittelbarer Nähe der Badestellen entlang der Kiellinie. Als Deutschlands erste und einzige komplett schwimmende Strandbar ist der SANDHAFEN der perfekte Ort für einen Sundowner



Reinspringen und Abtauchen – das kann man während der Sommermonate an den Badestegen entlang der Kiellinie.

mit Fördeblick! Genießen Sie spritzige Drinks, vollmundigen Kaffee und leckere Speisen in traumhafter Urlaubsatmosphäre. Wer lieber klassisch maritim speisen möchte, wird bei MOBY an der Kiellinie fündig. Bekannt für regionale Fischbrötchenkreationen und knusprige Pommes ist die „Fischbude“ in den letzten Jahren zu einer echten Instanz geworden. Auch hier kann auf Liegestühlen und in Strandkörben entspannt der Meerblick ausgekostet werden. (Seite 40/41).

Übers Wasser ans Wasser

Mit der Flotte der Kieler Fähren pendeln Sie mit nachhaltigem Hybrid- und Elektro-Antrieb bequem zwischen wunderschönen Fördestränden und der malerischen Schwentine hin- und her. Die Fördelinie (F1) bringt Sie an die schönsten Strände der Umgebung. In der Stadt können Sie entweder bequem am Hauptbahnhof, am Seegarten oder an der Reventloubrücke zusteigen. Von dort aus geht es über Mönkeberg nach Möltenort und Laboe. Der Sommerfahrplan der F1 ergänzt die Anbindungen um weitere Strände.

Fördepanorama zum Abschalten, Beobachten und Entspannen gibts an der gesamten Kiellinie.

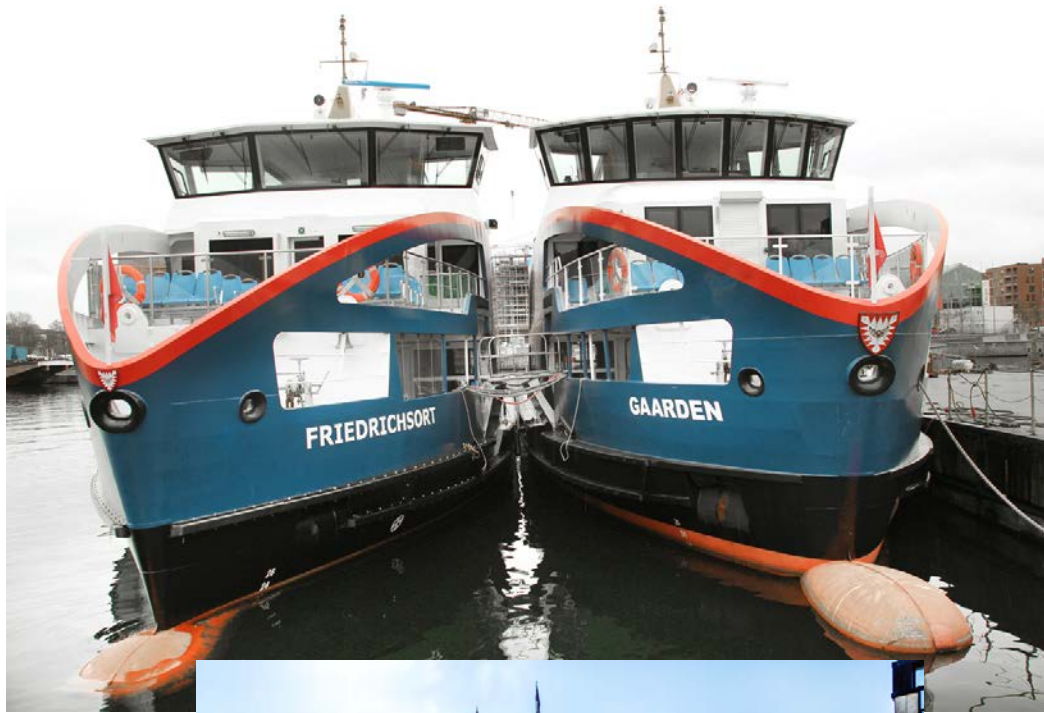

Entspanntes Pendeln zwischen den Ufern? Kein Problem mit den Elektro-Fähren der Kieler Schlepp- und Fährgesellschaft.



Falckenstein wird mehrmals am Tag angefahren und besticht durch seine Natürlichkeit. Dreimal täglich wochentags und viermal täglich an den Wochenenden steuert die F1 die beliebten Strandorte Schilksee und Strande an. Die Fahrpläne lassen genügend Zeit, um zwischen An- und Abfahrt mehrere Stunden die Sonne zu genießen. Wer die letzte Fähre nach Hause nimmt, kann bei klarer Sicht einen unbezahlbaren Sonnenuntergang beobachten. Mehr unter www.sfk-kiel.de.

Kurze Pause am Bootshafen

Mal eben während des Bummels in der Stadt innehalten? Eine kleine Pause gönnen Sie sich am besten am Bootshafen oder am neugestalteten Holstenfleet direkt nebenan. Hier treffen großzügige Sitzmöglichkeiten auf einen stilvoll gestalteten Kanal. Das Areal bringt maritimen Charme in die Innenstadt. Rund um den Bootshafen finden sich Restaurants und Cafés als Anlaufstellen für eine kleine Stärkung zwischendurch.

Günstig und mobil fahren Sie mit der SprottenFlotte. Stationen für die mietbaren Fahrräder befinden sich in der ganzen Stadt. Wählen Sie zwischen klassischen Rädern, E-Bikes oder Lastenrädern und genießen Sie die ersten 30 Fahrminuten mit einem klassischen Rad kostenlos! Dazu einfach die App Donkey Republic herunterladen.



sprotenflotte.de

@sprotenflotte



Mit der SprotenFlotte

von Kiel-Holtenau zum Kleinen Kiel

in 30 Minuten – kostenlos!



App laden,
Rad wählen,
losradeln!

Wir fördern Wirtschaft
EU.SH
Landesregierung Schleswig-Holstein
die Europäische Union • Europäische Fonds
für regionale Entwicklung (ERDF) • der Bund
und das Land Schleswig-Holstein

Schleswig-Holstein. Der echte Norden.



KielRegion
Regionalbudget



SprotenFlotte
Bikesharing KielRegion

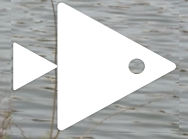

Kiel CitySightseeing



commentary via headphones



LIVE



Hop On Hop Off

City Sightseeing Kiel GmbH
Tel.: : +49 (0)431-23 94 27 88
www.citysightseeing-kiel.de
www.facebook.com/citysightseeingkiel



Kiels Ecken entdecken

André ist Stadtführer und weiß mit seinen spannenden Erzählungen, die Menschen für seine Heimatstadt zu begeistern!



Wer Kiel entdecken will, sollte auf jeden Fall eine Dampferfahrt machen, empfiehlt André.

Kiel-Marketing: Wie bist du darauf gekommen, Stadtführer zu werden?

André: Angefangen habe ich mit geführten Radtouren – eher durch Zufall – vor sechs Jahren in Hamburg. Ich interessiere mich für Geschichte und Geschichten, habe viel gelesen und per Fahrrad und zu Fuß die Hansestadt erkundet. Irgendwann habe ich mich gefragt, warum ich Stadtführungen nicht auch in meiner Heimatstadt Kiel mache. Wenn man von einer Sache sehr angetan ist, dann ist es nicht schwer, auch andere Menschen dafür zu begeistern. Und Kiel hat das Potenzial zu faszinieren.

Was sind die interessantesten Spots in Kiel?

Wir haben das große Glück, dass Kiel an einer 17 Kilometer langen Förde liegt. Dadurch ergeben sich viele schöne und zum Teil imposante Eindrücke. Auf der westlichen Seite der Stadt sind für mich bedeutend das Rathaus und das Opernhaus, der Warleberger Hof, die Fischhalle und die historischen Schiffe an der Museumsbrücke. Aber auch die Fährschiff- und Kreuzfahrtterminals, die großen Pötte im Kieler Hafen, die Werftanlagen und letztendlich die Förde selbst, als Lebensader der Stadt.

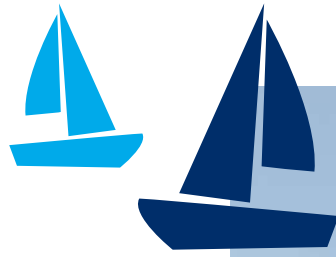

Wer Kiel für sich entdecken will, sollte unbedingt eine Fahrt mit einem der Fördedampfer machen.

Was macht Kiel aus Stadtführer-Sicht so besonders?

Kiel ist eine Stadt für Entdecker*innen und gefällt manchmal erst auf den zweiten Blick. Man muss genau hinschauen, um die Schönheiten und interessanten Punkte zu finden. Es ist eine tolle, aber auch anspruchsvolle Aufgabe, den Gästen genau diese Orte zu zeigen und deren Geschichte zu erklären. Aber egal wie man unterwegs ist oder was man sich ansieht, das Meer und eine frische Brise sind allgegenwärtig.

Welche Themen sind in Kiel noch unentdeckt und verdienen eine Führung?

Die Kieler Innenstadt ist im Zweiten Weltkrieg stark zerstört worden, aber es gibt darüber hinaus viele sehenswerte Stadtteile und spannende Orte, die bei einem Stadtrundgang unerreicht bleiben. Ich würde gern eine Radtour anbieten, um zum Beispiel die Bauten der Marine aus der Kaiserzeit in der Wik zu zeigen. Außerdem natürlich den Nord-Ostsee-Kanal, die Schleusenanlagen in Holtenau sowie den Tiessenkai. Auf einer solchen Tour entdeckt man sogar sogenannte „lost places“.



Hafenrundfahrt

Von einem Fördedampfer erleben Sie Kiel von der Seeseite. Spüren Sie die Vielseitigkeit der Stadt und bestaunen Sie die Fortschritte auf den über 100 Jahre alten Werften. Das U-Boot U995 von 1943 und das Marine-Ehrenmal in Laboe erzählen von der bewegten und noch immer lebendigen Marinegeschichte Kiels. Kundige Ausführungen des Kapitäns oder der Kapitänin machen die Hafenrundfahrt zu einem lehrreichen und sehr unterhaltsamen Ausflug.



Rathausturmfahrt

Hoch hinaus geht es auf dem Rathausturm: So lässt sich Kiel aus einem völlig anderen Blickwinkel bestaunen. Von der 67 Meter hohen Plattform hat man einen unvergleichbaren Panorama-Blick und einen idealen Ausgangspunkt für die individuelle Erkundung. Die Touren werden zweimal wöchentlich zu unterschiedlichen Zeiten angeboten. Tickets gibt es im Welcome Center Kieler Förde und online.

Beide Touren und
weitere sind buchbar unter:
www.kiel-sailing-city.de/erlebnisse



Die schönsten Kieler St(r)andorte

Sonne, Strand und Meer – davon hat die Landeshauptstadt jede Menge.

Die folgenden fünf Strände möchten wir Ihnen besonders ans Herz legen!

Sonnen, planschen, Spaß haben:
Urlaubsfeeling an Kiels Stränden.



PRIES-FRIEDRICHSORT

Der Falckensteiner Strand in Pries-Friedrichsort ist für viele die erste Anlaufstelle, wenn es ans Meer gehen soll. Kieler*innen nennen ihn auch liebevoll ihren „Hausstrand“. Besonders sehenswert ist der Leuchtturm Friedrichsort, der an der Friedrichsorter Enge, der engsten Stelle der Kieler Förde, steht. Selten kommt man vorbeifahrenden Schiffen so nah wie hier.

Da es sich um einen Naturstrand im Landschaftsschutzgebiet handelt, gibt es keinen Strandkorbverleih – das Motto lautet „Natur pur“! Das bedeutet aber nicht, dass es hier nichts zu unternehmen gibt. Für Sportbegeisterte gibt es direkt am Strand eine Surfschule und mehrere Beachvolleyballfelder. Hoch hinaus geht es im Hochseilgarten High Spirits, der in einem kleinen Waldstück sehr idyllisch gelegen ist und eine tolle Aussicht über die Kieler Förde bietet. Minigolf-Fans kommen bei Golf

und Mee(h)r auf ihre Kosten. Auch kulinarisch hat der Strand einiges zu bieten. Friedrichsort beherbergt übrigens ein besonderes Stück Zeitgeschichte: die historische Festung „Christianspries“. Sie ist die einzige Seefestung in Deutschland und steht unter Denkmalschutz. Im Zweiten Weltkrieg wurden weite Teile der Anlage zerstört, im heute noch erhaltenen Abschnitt befindet sich nun die Bio-Brauerei Czernys.

SCHILKSEE

Nördlich von Pries-Friedrichsort liegt der Segelhotspot Schilksee. Das Olympiazentrum war 1972 Austragungsort der Segelwettkämpfe der Olympischen Spiele. Heute finden hier die Wettbewerbe der Kieler Woche und andere große Segelveranstaltungen statt. Aber auch unabhängig davon gibt es hier einiges zu entdecken. Der Gebäudekomplex beinhaltet mehrere Geschäfte, Restaurants und Cafés.

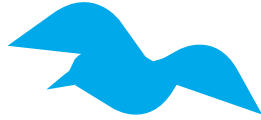

Zwischen dem Olympiazentrum und dem Meer liegt der Olympiahafen mit einer Promenade, an der unter anderem der Familienbetrieb Goldfisch zu finden ist, wo es laut Meinung vieler Einheimischer die besten Fischbrötchen gibt. Schilksee verfügt übrigens über den längsten Strand in ganz Kiel. Dieser ist in unterschiedliche Abschnitte, unter anderem einen FKK- und einen Hundestrand, unterteilt. Durch sogenannte Molen, Steinaufschüttungen, die als Wellenbrecher dienen, ist der Strand besonders gut geschützt.

STRANDE

Nur 20 Autominuten entfernt vom Kieler Zentrum befindet sich das ehemalige Fischerdorf Strande, wo man noch frangfrischen Fisch direkt vom Boot am Hafen kaufen kann. Die Fahrt dorthin lohnt sich: Abseits vom Stadtgeschehen und Massentourismus lässt es sich hier abschalten und zur Ruhe kommen. Der Bülker Leuchtturm bildet das Herz des kleinen Küstenortes. Im Pavillon am Fuß des Leuchtturms kann sich bei Kaffee, Kuchen und anderen Snacks gestärkt werden.

Spaß und Erholung bieten auch die zwei Naturstrände. Auf dem Hauptstrand befinden sich ein schöner Spielplatz, öffentliche Toiletten und Strandkörbe, die im Strandbistro gemietet werden können. Der andere Naturstrand liegt in Richtung Schilksee. Vierbeiner können sich am Hundestrand nahe des Badestrandes austoben.

HASSELFELDE

Ein Insidertipp auf dem Ostufer ist der Hasselfelder Strand im Stadtteil Neumühlen-Dietrichsdorf. Der Strand ist verhältnismäßig klein, bietet aber einen traumhaften Blick auf die Kieler Förde. 2007 wurde er der Öffentlichkeit zugänglich gemacht, bisher gibt es hier weder öffentliche Sanitäranlagen noch Sitzgelegenheiten oder Spielgeräte - dafür aber die tollsten Sonnenuntergänge vor der Kieler Skyline.



Vom Hasselfelder Strand hat man einen tollen Blick auf die Skyline der City.



In Schilksee findet man den längsten Strand Kiels, der in verschiedene Abschnitte unterteilt ist.



Laboe bietet nicht nur einen schönen breiten Sandstrand, sondern auch Marinegeschichte - zum Beispiel im U-Boot-Museum.

OSTSEEBAD LABOE

Am Ostufer der Kieler Förde befindet sich der beliebte Urlaubsort Laboe, der mit der Fähre problemlos zu erreichen ist. Wer sich für Marinegeschichte interessiert, sollte sich das originalgetreue U-Boot nicht entgehen lassen, das von innen und außen bestaunt werden kann. Nebenan befindet sich das imposante Ehrenmal der deutschen Marine. Mit seinen 85 Metern Höhe ist es von weitem gut sichtbar und das Markenzeichen von Laboe. Es soll an die gefallenen Soldaten der Deutschen Marine erinnern. Von der Aussichtsplattform hat man einen beeindruckenden Blick über die gesamte Kieler Förde.

Laboe ist außerdem eine Wassersport-Hochburg. Insbesondere Kitesurfer*innen finden hier optimale Bedingungen vor. Anfänger*innen können in einer der örtlichen Kiteschulen Kurse besuchen. Wer es ruhiger angehen lassen will, kann sich einen der zahlreichen Strandkörbe mieten und sich vom Wellenrauschen und Möwengeschrei berieseln lassen. Ideal ist der Laboer Strand auch für Familien, da der Wellengang flach und die Wassertiefe gering sind.

Ein Muss für Liebhaber*innen von Fisch und Meeresfrüchten ist die Fischküche Laboe. Sie ist Teil der einladenden Flaniermeile direkt am Hafen. In maritimer Atmosphäre kann man hier regionale Küche und einen netten Schnack genießen.

LAST BUT NOT LEAST: Alle Strände sind auch im Herbst und Winter einen Ausflug wert. Dann kann es zwar mal ein bisschen windig sein, dafür gibt es aber kaum etwas Schöneres, als sich bei einem ausgedehnten Spaziergang so richtig durchpusten zu lassen! Von Oktober bis März sind auch Hund und Pferde erlaubt. Mehr zu den Stränden gibt es unter www.kiel-sailing-city.de/straende

Salzwasser in den Adern

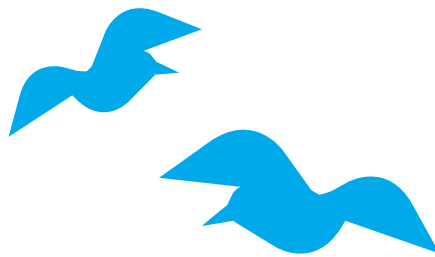

Fischkutter, Netze und Reusen so weit das Auge reicht.

Salzige Luft, im Hintergrund das leise Rauschen des Meeres – das ist der Möltenorter Hafen. Mittendrin: der Wagen von Björn Fischer.

Der Seebär kennt die Ostsee wie seine Westentasche und führt bereits seit 40 Jahren eine langanhaltende Familientradition fort.

Für Björn Fischer war schon immer klar: Die See ist seine Heimat. Der gebürtige Kieler ist zugleich Kapitän und Inhaber eines Fischereibetriebes im Heikendorfer Hafen – und das mit wahrer Leidenschaft. Gewissermaßen fließt das Salzwasser durch die Adern seiner Familie. Das Handwerk des Fischfangs erlernte Björn bei seinem Vater Siegfried, mittlerweile in siebter Generation. Mit seinem größten Boot, der SK 14 Tümmler, verschlägt es Björn und seine kleine Crew des öfteren über die Kieler Bucht hinaus bis vor die dänische Insel Bornholm. Ist er mal nicht auf rauer See unterwegs, findet man ihn in seinem kleinen, aber feinen Verkaufswagen direkt am Hafen. In der Nebensaison wird hier an den Wochenenden der frische Fang angeboten und in der Sommerzeit stehen seit Kurzem die Fischbrötchen hoch im Kurs.

Der Fischfang im Wandel

Obwohl sich die Zeiten und vor allem die Ostsee stark verändert haben, ist der idyllische Hafen immer noch Dreh- und Angelpunkt für Fischerei, Sportboote, Einheimische und Tourist*innen. Allein vom Fischfang leben, das werde zunehmend schwieriger, berichtet Björn. „Bis vor zwei Jahren haben auch wir ausschließlich von der Fischerei gelebt, aber wir mussten uns etwas anderes überlegen. Zum Glück hatten wir unseren Verkaufswagen schon. Im Winter fischen wir, im Sommer verkaufen wir Fischbrötchen – im Moment funktioniert es“. Björns Fischbrötchen stoßen auf Zuspruch: Die krossen Backwaren werden je nach Wunsch individuell belegt. Eine wahre Köstlichkeit sind die hausgemachten Kabeljaufrivadellen. Zu Hause bei Familie Fischer landet ebenfalls eine Menge Fisch auf dem Teller. Besonders gut schmeckt Björn aber der Dorsch, zubereitet nach ostpreußischer Art: Mit Zwiebeln, Kartoffeln und einer deftigen Dill-Sahne-Sauce. In der Sommersaison fehlt die Zeit, um ausgiebig zu kochen: „Da gibt's dann fast jeden Tag Fischbrötchen. Meist starte ich den Tag mit einem Krabbenbrötchen, selbst wenn ich mir fest vorgenommen habe, auch mal etwas anderes zu frühstücken. Dann kommt aber auf einmal der Hunger ...“

Arbeit auf hoher See

Abseits der Sommermonate widmet sich Björn hauptsächlich der Fischerei. Mit Schleppnetzen fischt er mittlerweile überwiegend Plattfische wie Schollen, Flundern oder

Klieschen, die an den Wochenenden im Hafen zum Verkauf angeboten werden. Im Frühjahr kommen die kleineren Boote des Fischers für den Heringsfang zum Einsatz. Björns Erzählungen machen deutlich: Der Job des Fischers ist komplexer, als man vermuten mag. „Du musst ein Schiff fahren können, du musst die Fangtechnik beherrschen, bei einer Maschinenpanne musst du dir zu helfen wissen, bekochen musst du dich auch. Wenn du dann Erfolg hast und etwas fängst, macht das Ganze aber einfach nur Spaß.“ Die SK 14 Tümmler ist manchmal eine ganze Woche auf hoher See unterwegs. Egal wie lang die Touren werden, einsam fühlt er sich nie auf dem Meer. Im Gegenteil: Er genießt die Ruhe, die ihn umgibt. Oft fällt das erste Wort mit den Crewmitgliedern auch erst nach dem morgendlichen Kaffee. „Das sind die schönsten Momente für mich, wenn wir morgens unser Netz ausgesetzt haben und sich die Mannschaft wieder in die Kojen legt. Ich habe dann erst mal meine Ruhe und genieße meine Tasse Kaffee.“

„So einen vielseitigen Hafen findet man nicht überall. Hier hält man sich einfach gerne auf.“



Die lecker-knackigen Fischbrötchen von Björn und seiner Crew stehen bei vielen Hafenbesucher*innen hoch im Kurs.





Björn ist mit Leib und Seele Fischer und das schon in siebter Generation.

Ein Blick in die Ferne

Für Björn ist klar, weshalb der Heikendorfer Hafen an der Kieler Förde die Besucher *innen anzieht: „So einen vielseitigen Hafen findet man nicht überall. Hier hält man sich einfach gerne auf. Vor allem in den letzten Jahren sind einige Anziehungspunkte wie beispielsweise das Fischereimuseum hinzugekommen.“ Sein persönlicher Lieblingsplatz liegt nicht weit vom Hafengebiet entfernt. In den Abendstunden treibt es den Fischer an die Entenbrücke. Hier spaziert er entlang der Mühlenau in Richtung Kitzeberg. „Wenn ich Zeit habe, setze ich mich dann einfach auf eine Bank und genieße von dort aus den Blick über die ganze Förde.“

Kurs nehmen Richtung Heikendorf

Sie wollen salzige Meeresluft schnuppern, den Fischfang in Heikendorf hautnah erleben und dabei ganz Kiel-typisch ein herrliches Fischbrötchen kosten? Björns Fischbrötchen-Delikatessen erhalten Sie in der Sommerferienzeit täglich und in der Nebensaison an den Wochenenden direkt am Fischerei- und Yachthafen in Heikendorf-Möltenort. In den Herbst- und Frühjahrsmonaten wird an den Wochenenden ebenfalls fangfrische Ware angeboten. Mehr über Björn und seine Crew unter www.fischvomfischer.de.



Wenn einem bei dem Anblick nicht mal das Wasser im Munde zusammenläuft ...

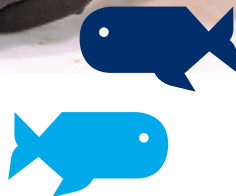

Manchmal ist der Fischer mit der SK 14 Tümmler eine ganze Woche auf hoher See unterwegs.

ECKDATEN OSTSEEBAD HEIKENDORF

EINWOHNER*INNEN: 8.688*

BESONDERHEIT: Die Gemeinde besteht aus fünf unterschiedlichen Ortsteilen - Altheikendorf, Neuheikendorf, Möltenort, Kitzeberg und Schrevenborn. Mit seinem 4,5 Kilometer langen Fördeufer, den schönen Stränden und Wanderwegen ist Heikendorf ein bevorzugtes Naherholungsgebiet und seit 1967 staatlich anerkanntes Seebad.

SEHENSWÜRDIGKEITEN: Künstlermuseum Heikendorf-Kieler Förde, U-Boot Ehrenmal Möltenort, Feuerschiff Laesoe Rende, Infopavillon Fischereigeschichte Möltenort, KunstKiosk am Hauptstrand

* Stand Dezember 2022

Mehr Infos bekommen Sie vor Ort in der Touristinfo Heikendorf, Strandweg 2

MÖNKEBERG: FÖRDE-GEMEINDE MIT KARIBIK-FLAIR

Herzlich willkommen im malerischen Mönkeberg, das seine Gäste mit einem familienfreundlichen Strand und einem Naturschutzgebiet zum Kraft tanken begrüßt.

ECKDATEN MÖNKEBERG

EINWOHNER*INNEN: 4.140*

BESONDERHEIT: Die Gemeinde Mönkeberg liegt auf dem Ostufer der Kieler Förde und bietet mit ihrem familienfreundlichen Strand eine gute Gelegenheit zum Baden und Verweilen. Man kann sie problemlos und in nur wenigen Minuten mit der Fähre von Kiel aus erreichen.

SEHENSWÜRDIGKEITEN: Juliiusurm im Sportboothafen, Naturschutzgebiet Mönkeberger See, Badestrand, Aussichtspunkte Germaniakoppel und Ölberg

* Stand Dezember 2022

Wozu in die Ferne schweifen, wenn direkt am Strand von Mönkeberg echtes Karibik-Feeling aufkommt? Fährt man mit der Fähre von Kiel auf das andere Ufer, erkennt man schon von Weitem nicht nur den rot-weißen Juliiusurm, das Wahrzeichen des Mönkeberger Sportboothafens, sondern auch die Strohschirme, die sich am Strand aufreihen und an Sommerurlaub im Süden erinnern. Sie gehören zu Zantopps Fährhaus, dem Insider-Treffpunkt am Mönkeberger Anleger, der bei Gästen und Einheimischen auf der Liste der Lieblingsplätze ganz oben steht. „Da fährt man in den Norden und landet im Süden“, hat schon so mancher Gast mit einem Augenzwinkern festgestellt. Handgemachtes Eis, hausgemachter Kuchen, lecker-leichte Bowls, die Füße im Sand, im Schatten der Strohschirme, das Wasser mit den vorbeifahrenden Schiffen und die Skyline von Kiel im Hintergrund – so lässt es sich am Kieler Ostufer genießen. Gerade Familien mit Kindern bietet der kleine Strand alles, was man braucht. Neben leckerem Eis gibt es hier natürlich auch tolle Bademöglichkeiten und sanitäre Anlagen.



Kraft tanken können Sie im Naturschutzgebiet Mönkeberger See.



Karibik-Feeling und Südsee-Vibes direkt an der Ostsee.



Naturschutzgebiet Mönkeberger See

Wen es ins Grüne zieht, um Ruhe und Kraft zu tanken, der sollte dem 50 Hektar großen Naturschutzgebiet Mönkeberger See einen Spazierbesuch abstatten. Hier gibt es Wald, Wiesen, einen See mit allerlei Arten an Wasservögeln, seltene Pflanzen und das alte Königsmoor – Natur pur! Vom Naturschutzgebiet ist man in etwa 20 Fußminuten wieder am Strand, um den Tag beim Sonnenuntergang an der Förde ausklingen zu lassen.



Mit dem Fahrrad Richtung Sonnenuntergang - auf zwei Rädern sind Sie ganz nah dran an der Schönheit der Probstei.

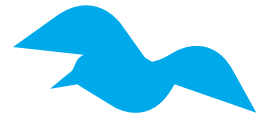

PROBSTEI – LANDLEBEN UND MEER

Genießen Sie die Ruhe und Entspannung inmitten einer lieblichen Landschaft mit kilometerlangen Sandstränden, idyllischen Seen und romantischen Dörfern.

Am besten lässt sich die Probstei mit dem Rad auf beschilderten Themenrouten erkunden, in die auch Teile des Ostseeküsten-Radwegs integriert sind. Am Strand entlang, durch Felder und Wiesen, können Sie die Vielfalt der Natur zum Beispiel bei einem Besuch des Naturschutzgebietes „Bottsand“ oder der „Strandseelandschaft bei Schmoel“ entdecken.

Die Probsteier Korntage mit den fantasievollen Strohfiguren, das Seebrückenfest am Schönberger Strand und die Hafenfesttage in Laboe gehören zu den Höhepunkten des ganzjährigen Veranstaltungsprogramms. Wie wär's mit einem Fischbrötchen am Strand, einem Stück hausgemachtem Kuchen in einem Hofcafé, einem typischen Probsteier Gericht oder einem Menü der gehobenen Kategorie? Probieren Sie die Probsteier Spezialitäten umgeben von Holsteiner Gastlichkeit und genießen Sie die frischen Produkte der Wochenmärkte und Hofläden. Die Museumsbahnen am Schönberger Strand, das Probstei Museum sowie das Kindheitsmuseum in Schönberg, das U-Boot U-995 vor

dem Marine-Ehrenmal in Laboe, die Krokauer Mühle oder das Schloss Hagen – hier können Sie in die Vergangenheit eintauchen. Die Meeresbiologische Station im Naturerlebnisraum Laboe mit ihrem Forschungsschiff „MS Sagitta“, das Kinderabenteuerland in Wendtorf, das Heckenlabyrinth in Probsteierhagen und „Urlaub auf dem Bauernhof“ stehen besonders bei den kleinen Gästen hoch im Kurs. Ein Muss für See- und Seh-Leute sind der malerische Yacht- und Fischereihafen sowie die moderne Marina in Laboe, der Museumshafen in Wendtorf und die 260 Meter lange Seebrücke am Schönberger Strand.

Und überhaupt – wo, außer in der Probstei, gelangt man innerhalb von fünf Minuten von Kalifornien nach Brasilien?

Probstei Tourismus Marketing GbR
Käptn's Gang 1
24217 Schönberger Strand
Tel.: 04344-41410
info@probstei.de
www.probstei.de



Herzallerliebste: Während der Probsteier Korntage wimmelt es nur so von kreativen Strohfiguren.



AUF ERLEBNISKURS:

Der Nord-Ostsee-Kanal

Der knapp 100 Kilometer lange Nord-Ostsee-Kanal (NOK) verbindet die Nord- mit der Ostsee und stellt eine wichtige Abkürzung für Schiffe dar, die somit die lange Route um Skandinavien umgehen. Die Schleusenplattform lädt dazu ein, die dicksten Pötte aus nächster Nähe zu bewundern.

Seit seiner Eröffnung im Jahr 1895 hat der NOK die Handels- und Tourismusindustrie belebt. Schleusen ermöglichen den Aufstieg von Schiffen auf das Niveau der Ostsee und umgekehrt. Die Schleusenplattform in Kiel ist ein beeindruckendes Ingenieurswerk. Von hier aus genießen Sie einen unvergesslichen Ausblick auf den Nord-Ostsee-Kanal und die Holtenauer Hochbrücke. Die Schleusenaussichtsplattform liegt auf der Südseite des Kanals (Kiel-Wik) und kann von Sonnenaufgang bis Sonnenuntergang besucht werden. Erleben Sie live wie kleine Segelboote neben großen Fracht- und Kreuzfahrtschiffen beim Ein- und Ausfahren des Kanals die Schleuse passieren.

Die Aussichtsplattform befindet sich genau über dem Schleusentor, auf einem Torbunker aus dem zweiten Weltkrieg. Der Bunker überdacht die Schleusentorkammer Nr. 4. Von hier lässt sich unmittelbar verfolgen, wie Schiffe geschleust werden und sich das Schleusentor öffnet und schließt. Zahlreiche Infotafeln geben interessante Hintergrundinformationen über die Geschichte des 1895 eröffneten ehemaligen Kaiser-Wilhelm-Kanals sowie über die Funktion und das Geschehen rund um die meistbefahrene, künstliche Wasserstraße der Welt. Adresse: Maklerstraße 1, 24159 Kiel. Mehr unter www.kiel-saling-city.de/maritim

Direkt aus nächster Nähe

Wer die malerische Wasserstraße und die beeindruckenden Schleusen vom Wasser aus erleben möchte, hat die Möglichkeit,

mit der Adler 1 vom Stadtteil Kiel-Wik nach Holtenau überzusetzen. Die Fähre fährt täglich alle 15 bis 20 Minuten hin und wieder zurück und ist für alle Passagiere und Fahrräder kostenlos.





Traumberuf Lotse

Jährlich passieren Tausende von Schiffen den Nord-Ostsee-Kanal, was Lotsen zu unverzichtbaren Führern für sichere Durchfahrten macht. Gerald Immens ist einer von ihnen. Er lebt seinen Traumberuf, der etwas anders ist als so manch anderer Job. Warum? Das verrät er hier:

Kiel-Marketing: Wie sieht der Arbeitsalltag eines Lotsen aus?

Gerald Immens: Der Beruf des Lotsen bringt von Anfang an eine der größten Herausforderungen mit sich, nämlich das Fehlen eines festen Arbeitsalltags. Vergleichbar ist dies mit dem Prinzip eines Taxistandes am Bahnhof. Unsere Lotsen befinden sich eigentlich ständig in Bereitschaft. Wenn viele Schiffe kommen, sind wir rund um die Uhr im Einsatz, wenn es ruhiger ist, verbringen wir längere Zeit zu Hause. Das bedeutet, dass die Einsatzzeiten pro Lotse stark variieren können. Wenn wir Hunderte von Schiffen zu betreuen haben, kann es bedeuten, dass ich nur einmal pro Tag dran bin. Wenn nur 50 Schiffe da sind, erleben wir ein Sommerloch und ich habe einen Tag Dienst und anschließend einen Tag frei. Daher kann es passieren, dass ich nach Hause komme und meiner Frau sage: „Ich lege mich schnell hin, denn ich werde bald wieder gebraucht.“ Das Problem in unserem Beruf ist, dass die Vorlaufzeit für den Einsatz extrem kurz sein kann.

Sie müssen also sehr flexibel sein.

Die Lotsenarbeit erfordert eine außerordentliche Flexibilität. Geduld und Ruhe sind dabei unerlässliche Begleiter, aber belohnen einen mit einem sehr erfüllenden Beruf. Was mir

besonders an meinem Job gefällt, ist, dass ich nicht jeden Tag von acht bis 16 Uhr an einem Schreibtisch sitze und dass ich nie im Voraus weiß, was mich am Telefon erwartet oder wann ich zum Dienst gerufen werde. Jeder Tag ist ein Überraschungsmoment. Ich begegne verschiedenen Menschen aus verschiedenen Nationen, und genau das schätze ich an meiner Arbeit: die ständig wechselnden Situationen und die Vielfalt der Begegnungen.

Welches war das größte Schiff, das Sie schon mal begleitet haben?

Meine Oma, die über 100 geworden ist, hatte da immer eine besondere Sichtweise. Wenn sie von einem Kreuzfahrtschiff hörte, fragte sie neugierig: „Bist du darauf gewesen? War es schwer?“ Sie hat nie begriffen, dass es nicht auf die Größe ankommt. Die ältesten, gammeligsten Frachter sind schweißtreibend, die Kreuzfahrer meist weniger.

Wo maritimes Flair zu Hause ist

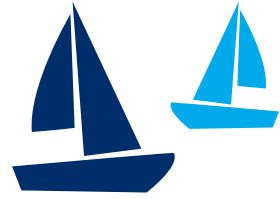

Wer die Ostsee liebt, ist in Kiel goldrichtig, denn die einzige Landeshauptstadt am Meer versprüht mit ihren vielen Leuchttürmen, Traditionsseglern, Kreuzfahrern und dem nostalgischen Hafenumgebung jede Menge maritimen Charme.



An der Kai-Kante in Kiel-Holtenau gibt's Fischbrötchen und 'ne Prise nostalgische Hafenumgebung on top!

Strahlende Wahrzeichen:

KIELS LEUCHTTÜRME

Kiel beheimatet insgesamt vier faszinierende Leuchttürme, die die maritime Pracht der Stadt widerspiegeln. Der **Leuchtturm Friedrichsort** wacht über die Kieler Förde. An dieser engen Stelle sind alle vorbeifahrenden Schiffe zum Greifen nahe. Das Wahrzeichen des Nord-Ostsee-Kanals ist der **Leuchtturm Holtenau** mit einer imposanten Präsenz und seiner Rolle als Wegweiser für Schiffe aus aller Welt. Verliebte können sich hier auch standesamtlich trauen lassen. Der **Leuchtturm Bülk** steht nördlich der Gemeinde Strande und liegt auf einer idyllischen Landzunge. Vier Seemeilen vor der Küste sichert der **Leuchtturm Kiel** mit seinem Leit- und Orientierungsfeuer die Zufahrt zum Hafen und dem Nord-Ostsee-Kanal. Außerdem dient die Betonplattform als Lotsenstation, ist mit zahlreichen Messeinrichtungen ausgestattet und beherbergt die maritimste Kantine Deutschlands. Diese vier Türme erzählen nicht nur von Kiels Seefahrtsgeschichte, sondern bieten auch atemberaubende Ausblicke und sind beliebte Ziele für Besucher*innen, die das maritime Erbe hautnah erleben möchten.

Mehr dazu unter www.kiel-sailing-city.de/maritim

Nostalgisches Hafenumgebung:

KIEL-HOLTENAU

Am Tiessenkai lässt sich eine Prise nostalgisches Hafenumgebung einfangen. Hier laufen gerne alte Frachtsegler, Schleppzüge und Schlepper ein. Für alle Schiffsliebhaber*innen bietet ein Ausflug zum Tiessenkai ein besonders Highlight. Hier kann man nicht nur zahlreiche Angler*innen, sondern auch einige **traditionelle Segelschiffe** entlang der Kaimauer entdecken. Die malerischen eingeschossigen Kontorhäuser sowie das einstige Packhaus fügen sich harmonisch in das geschichtsträchtige Panorama ein. Der Kai erhielt 1976 seinen Namen nach dem Schiffsausrüster Hermann Tiessen. Wäh-

rend die Firma mittlerweile nicht mehr hier ansässig ist, beherbergen die ehemaligen Verkaufsräume nun ein rustikales **Schiffercafé**, in dem man ein leckeres Frühstück, Kaffee und Kuchen, aber auch Fischbrötchen und andere norddeutsche Köstlichkeiten genießen kann. Ebenfalls am Tiessenkai beheimatet ist die Firma **oceanBasis**, die innovative Produkte aus dem Meer für Naturkosmetik und gesunde Nahrung entwickelt. Der Schutz und die nachhaltige Nutzung der Meere sind dabei die Leitziele des Unternehmens. Die Produkte sind im Welcome Center Kieler Förde, Stresemannplatz 1-3, erhältlich.

Majestätisch:

SCHIFFE GUCKEN

Ein faszinierendes Szenario entfaltet sich, wenn die **Ozeanriesen** mitten in der Stadt anlegen und die Fähren flink durch die Förde gleiten. Ob Sie selbst auf eine große Kreuzfahrt aufbrechen, eine Hafenrundfahrt wählen oder den dicken Pötte von der Schlossgartenbrücke aus zusehen: In Kiel bekommt man die beeindruckendsten Schiffe zu Gesicht. Übrigens: Der Seehafen Kiel setzt auf Umweltfreundlichkeit durch das Blue-Port-Konzept. Modernste Landstromanlagen versorgen Schiffe im Hafen mit Öko-Strom, wodurch Motoren ruhen können. Als Vorreiter in der Kreuzfahrtindustrie präsentiert sich Port of Kiel mit einer der leistungsstärksten Landstromanlagen Europas. Mehr auf www.portofkiel.com.

Der Leuchtturm in Friedrichsort ist eins der Wahrzeichen der Landeshauptstadt.

Der Besuch des rustikalen Schiffercafés in Kiel-Holtenau ist ein absolutes Muss, wenn man einen Ausflug zum Tiessenkai plant.

Schiffe gucken kann man in Kiel eigentlich immer - und das sogar mitten in der City. Entweder vom Ufer aus oder selbst an Bord.



Sail away!



Kiel.Sailing.City verkörpert das Leben am Meer. Ganz oben auf der Liste der Wassersport-Aktivitäten: Segeln.

Segelcamp an der Kiellinie

Vom Schulkind bis zu den Großeltern – beim Open Camp im Segelcamp powered by Stadtwerke haben alle Segelinteressierten die Möglichkeit, auch ohne Voranmeldung den Sport hautnah zu erleben. Unterschiedliche Angebote für die gesamte Familie werden – je nach Kapazität und Wetterverhältnissen – geboten: vom Kuttertörn bis zum Schnuppersegeln auf den Jollen.

Oder wie wär's mit einer Stadtrundfahrt der besonderen Art? Stechen Sie gemeinsam mit anderen in See, um die schönsten Seiten Kiels vom Wasser aus kennenzulernen, interessante Hintergrundinfos zur maritimen Landeshauptstadt an der Förde gibt's inklusive. Wer schon immer mal im Sonnenuntergang segeln wollte, kann beim Schnupperangebot Sunset Sailing in den Abendstunden segeln – genau das Richtige nach einem turbulenten Tag! Es werden keinerlei Vorkenntnisse benötigt und erfahrene Segeltrainer*innen sind immer mit an Bord.

Mehr zu den Angeboten vom Segelcamp an der Kiellinie gibt es unter www.segelcamp-kiel.de.

The Ocean Race

Am 9. Juni 2023 war das The Ocean Race, eine der härtesten Regatten rund um den Globus, zum Kiel Fly-By in der Kieler Förde. Die Wendemarke lag direkt vor der Kiellinie, sodass die Zuschauer*innen die spektakuläre Wende der Rennyachten live und hautnah miterleben konnten. Dazu gab es ein vielfältiges Rahmenprogramm im Ocean Live Park. Der Fokus lag hier auf dem Segelsport und vor allem der Nachhaltig-

Die Wendemarke des The Ocean Race lag direkt vor der Kiellinie.



120.000 Besucher*innen haben entlang der Kiellinie das Spektakel beobachtet.

keit, was die Meeresschutzstadt Kiel und das The Ocean Race verbindet. Neben umfangreichen Food-Angeboten konnten sich Besucher*innen über diverse Veranstaltungen rund ums Segeln und ein unterhaltsames Bühnenprogramm inklusive Live-Stream und Moderation freuen. Die gesamte Regatta endete am 1. Juli in Genua. Vielleicht ist Kiel 2025 auch wieder dabei.

Segelsport vom Feinsten

Einmal im Jahr findet die Deutsche Segel-Bundesliga mit spannender Live-Moderation und einem Live-Stream auf und an der Kieler Förde statt. Top-Segelclubs aus Deutschland kämpfen hierbei über eine Saison hinweg um den Titel. Auch bei der Sailing Champions League treten die erfolgreichsten Segel Clubs in vier Sailing Champions League-Veranstaltungen gegeneinander an. Kurze Rennen, One-Design-Boote, ein standardisierter Kurs und ein Wettbewerb zwischen den renommiertesten Segelclubs der Welt – all diese Zutaten garantieren Segelsport vom Feinsten. Nach dem großartigem Wachstum des Ligaformats wurden spezielle Ligen für Jugend- und Frauenwettbewerbe geschaffen. 2023 fand das Youth Final in Kiel statt. Abgesehen von den Ranglistenregatten wird in Kiel viel um die Wette gesegelt, so zum Beispiel bei den regelmäßig stattfindenden Mittwochsregatten auf der Innen- und Außenförde.



Beim Segelcamp powered by Stadtwerke Kiel kann man sich selbst im Segeln versuchen.



Wöchentliche Regatten, Sailing Champions League und mehr ... Auf der Förde ist immer was los!



Von der Kiellinie aus kann man die verschiedenen Wettfahrten bestens verfolgen.

HIGH SPIRITS

HOCHSEILGARTEN KIEL

KOMM KLETTERN

IM WALD AM FALCKENSTEINER STRAND



HOCHSEILGARTEN-KIEL.DE



Kiel-Events

Mit einer Zeitreise startet die Event-Saison an der Förde.

Im Sommer geht es musikalisch heiß her und was es sonst noch über das Jahr verteilt zu erleben gibt, lesen Sie im Folgenden und unter www.kiel-sailing-city.de/events.

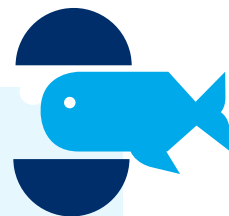

FRÜHLING

März:

In die Mittelalterzeit eintauchen auf dem Kieler Umschlag

Während auf dem traditionellen Kieler Umschlag im Mittelalter Kaufleute ihre Waren verkauft haben, lässt die Kieler Innenstadt an drei Standorten (Asmus-Bremer-Platz, Holstenplatz, Alter Markt) die vergangene Zeit wiederaufleben. Authentische Schaustellende und historische Verkaufsstände laden dazu ein, sich auf eine spannende Zeitreise zu begeben. Am Sonntag öffnen zusätzlich die Geschäfte von 13 bis 18 Uhr.

April:

Beim Anbaden in der Kieler Förde die Saison einläuten

Die Tage werden wieder länger, die Luft langsam milder: höchste Zeit für den ersten Sprung in die Ostseefluten! Die schönsten Kostüme werden prämiert und alle mutigen Badenden bekommen eine kleine Aufmerksamkeit.

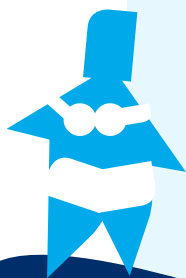

Mai:

Den „Burger des Nordens“ ehren am Weltfischbrötchentag

Am ersten Samstag im Mai wird der Weltfischbrötchentag gefeiert. Die köstliche maritime Delikatesse ist so beliebt im Norden, dass ihr ein eigener Tag gewidmet wurde. Auch im Ostseebad Heikendorf wird der kultige Snack zelebriert und es erwartet Sie ein abwechslungsreiches Rahmenprogramm rund ums „Kutter-Futter“.

SOMMER

Juni:

Kieler Woche - die Stadt steht Kopf!

In der letzten Juniwoche findet in Kiel das größte Segelevent des Nordens statt, das Millionen von Tourist*innen in die Landeshauptstadt lockt. Doch Unterhaltung wird nicht nur auf dem Wasser, sondern auch an Land geboten. Es gibt unzählige Angebote von Konzerten über Food-Stände bis hin zu Programm für die Kleinsten.

Juli:

Lighthouse Swim - Open Water

Freiwasserschwimmer*innen können bei diesem jährlich stattfindenden Event wahlweise vier Kilometer oder 14 Kilometer durch die Ostsee schwimmen. Ziel ist es, ein Zeichen für den Meeresschutz zu setzen.

Juli:**Möltenorter Hafenfest:
Unterhaltung vor maritimer Kulisse**

An drei Tagen im Sommer findet in Heikendorf/Möltenort ein buntes, geselliges Hafenfest statt, das mit einer abwechslungsreichen Unterhaltungs- und Schlemmermeile aufwartet. Zu den Highlights zählen Live-Musik und DJ-Sound auf der Hafenbühne, eine Kinderspielmeile, Open-Ship-Angebote und vieles mehr.

**Käse trifft Wein -
die perfekte Kombination**

Feinschmecker*innen sollten sich das jährliche Genießer-Festival „Käse trifft Wein“ am Bootshafen nicht entgehen lassen. Bei dem Open-Air-Event sorgen Schafs-, Kuh- und Ziegenmilchkäse in Kombination mit ausgewählten Rosé-, Weiß- und Rotweinen für ein besonderes Geschmackserlebnis.

Juli/August:**Kein Kieler Sommer ohne
Bootshafensommer!**

Im Juli und August findet immer freitags und samstags im Herzen Kiels der Bootshafensommer statt - sechs Wochenenden voller Live-Musik, DJ-Sets, Kultur und spannender Thementage. Auf der schwimmenden Bühne werden über 60 Acts aus verschiedenen Genres präsentiert. Für spritzige Getränke und leckere Snacks ist auch gesorgt.

Funhouse Festival

Am letzten Wochenende im August findet das Funhouse Festival auf dem Nordmarksportfeld statt. Drei Tage lang gibt es ein vielfältiges Musikprogramm auf zwei Bühnen, es darf getanzt und ausgelassen gefeiert werden.



HERBST

Oktober:**Ländliches Flair beim
Bauern- und Regionalmarkt**

Im Oktober erobert der Bauern- und Regionalmarkt das Herz der Stadt und regionale Selbstvermarkter*innen sowie Handwerker*innen präsentieren ihre landwirtschaftlichen und handgefertigten Schätze. Ein Spaziergang über den Markt wird zu einer kulinarischen Reise durch die Region. Die Besucher*innen können sich auf lokale Aromen freuen, die direkt von den Erzeuger*innen auf den Markt gebracht werden. Am Sonntag sind zudem die Geschäfte von 13 bis 18 Uhr geöffnet.

November:**Kieler Lichtermeer**

An einem Wochenende im November wird der Stadtbummel besonders atmosphärisch: Sobald es dunkel wird, werden eine Vielzahl von Gebäuden illuminiert und in Szene gesetzt. Walking Acts, Lichtshows und stilvoll arrangierte Parkanlagen bringen Groß und Klein zum Staunen. Am Sonntag öffnen die Geschäfte von 13 bis 18 Uhr.

WINTER

Dezember/Januar:**Eisfestival am Ostseekai**

Das Stadtwerke Eisfestival kehrt nach kurzer Pause aufgrund der Energiekrise mit einem energiesparsamen Konzept zurück. Auf die Schlittschuh, fertig, los! (Mehr dazu auf Seite 34).

Weihnachtszauber

Auf den vier Weihnachtsmärkten wird es stimmungsvoll. Bei den fußläufig voneinander entfernten Märkten ist für alle das Richtige dabei.





Kieler Woche

Erleben Sie beim größten Sommerfestival und Segelevent Ihren ganz persönlichen Kieler-Woche-Moment. Lassen Sie sich durch die Stadt treiben ... Was bleibt, sind glückliche Erinnerungen. Janine und Jonas nehmen Sie mit auf ihren eigenen Streifzug: Lassen Sie sich inspirieren, unterhalten und von der Stimmung verzaubern!

Die Innenstadt-Manager*innen Janine und Jonas sind waschechte Nordlichter. Auch wenn sie die Kieler Woche schon seit Kindheitstagen an kennen, erleben sie jedes Jahr wieder neue, besondere Momente.

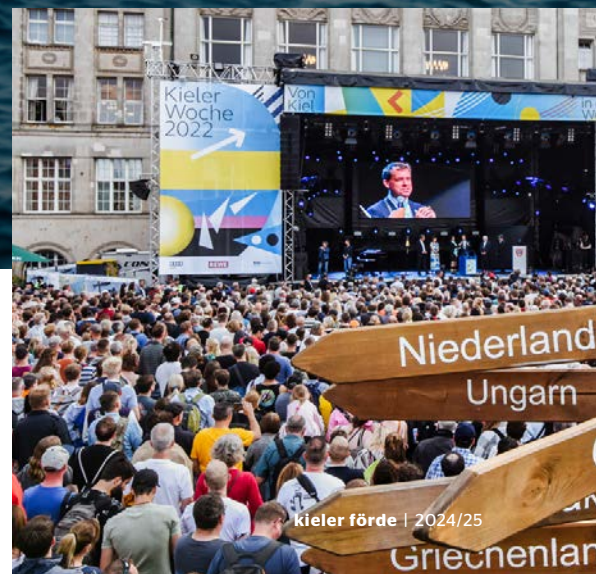



„Die Windjammer-Segelparade ist jedes Jahr wieder eines der beeindruckendsten Events!“

Ganz große Kleinkunst

Wir lassen uns treiben, ein richtiges Ziel gibt es heute nicht und bis zu den Konzerten am Abend ist noch etwas Zeit. Wir bewundern einen Jongleur und lachen über einen Clown, der in der Menge seine Späßchen macht. Beschwingt ziehen wir weiter. Machen hier und dort Halt, um zum Beispiel der Rock-Band auf einer der kleinen Musikbühnen, den sogenannten Secret Stages, zu lauschen. Wir kommen am Schlossgarten mit seinen vielen Ständen und Spielmöglichkeiten vorbei und landen dann wie von selbst bei der Jungen Bühne im Ratsdienergarten, auf der sich gerade zwei Poetry-Slammerinnen battlen. Überall verteilt sitzen Menschen entspannt in Gruppen zusammen – wir saugen die Atmosphäre in uns auf und genießen den Augenblick.

Kiellinien-Momente

Danach wollen wir die Kiellinie erkunden. Wir schauen kurz beim Woderkant Festival vorbei, schmunzeln über ein paar Männer in Lederhosen, die in Richtung Bayernzelt strömen, und gönnen uns



einen Cocktail, Karibik-Feeling inklusive. Aus dem Radio Bob! Rockcamp ertönen schon die ersten lauten Bässe, matschige Kinder und ein paar geplättete Eltern – wir tippen mal, dass sie den kompletten Nachmittag auf der Spiellinie verbracht haben – schieben sich schnell daran vorbei, um die Bank vor dem nächsten Burgerstand zu ergattern. Es duftet nach Zuckerwatte, Bratwurst und ab und zu nach frisch geflammtem Lachs. Hier spielt ein Akkordeon, da streicht ein kleiner Junge fleißig seine Geige. Allmählich haben wir es doch ein wenig eilig, denn ein Konzert auf der Fördebühne ruft. Das wollen wir auf keinen Fall verpassen! Während wir den Songs lauschen, dreht sich hinter uns das blinkende Riesenrad im Kreis und viele bunte Heißluftballons schweben über unsere Köpfe hinweg in Richtung Förde. Dieser Tag wird uns ganz bestimmt noch lange in Erinnerung bleiben!

TIPP: Windjammer-Parade und Segeltörns

Eines der Highlights ist die große Windjammer-Segelparade, die jedes Jahr am letzten Kieler-Woche-Samstag stattfindet. Dann tummeln sich Traditionssegler und andere Schiffe aus aller Herren Länder auf der Kieler Förde. Das Spektakel kann man vom Land oder Wasser aus live verfolgen. Begleitfahrten und andere Segeltörns sind online buchbar unter www.kiel-sailing-city.de/schiffstouren.



„Selbst der Weg von einem Areal zum anderen macht Spaß, lädt zum Mitmachen und Entdecken ein!“



Von Ende November bis Ende
Dezember ist die komplette
Innenstadt in zauberhaften
Lichterglanz gehüllt.



Die schönste Weihnachtswelt des Nordens

Weihnachtsmärkte gehören zur Vorweihnachtszeit wie der Backfisch zum Brötchen. In Kiel gibt es gleich vier richtig schöne Plätze, die alle wenige Gehminuten voneinander entfernt liegen und mit leckerem Glühwein und Festtagsstimmung locken.



Rathausplatz

ROMANTISCH. NORDISCH.ECHT

Das Kieler Weihnachtsdorf auf dem Rathausplatz besticht mit jeder Menge Authentizität, Originalität und Gastfreundschaft. Die nach skandinavischer Holzhausarchitektur gestalteten Hütten machen den historischen Platz zu einem festlich gestalteten Dorf. Stauende Gesichter und leuchtende Kinderaugen beschert der Wichtel „Kilian“, wenn er in seiner Kogge über die Köpfe der Besucher*innen fliegt. Auf dem historischen Karussell von 1900 findet jede*r einen Platz auf den liebevoll gestalteten Pferden, Kutschen oder Figuren.

Ende November bis Ende Dezember

Weihnachtliche und maritime Andenken erhalten Sie auch im Welcome Center und unter www.kiel-souvenirs.de.

Holstenplatz

DAS ORIGINAL SEIT 1973

Ob im Kaminzimmer der Bäckerei, in der gemütlichen Almhütte, in die Elch Hansi einlädt, oder im barrierefreien Unterstand am Brunnen – auch bei Kälte oder norddeutschem Schietwetter bleibt es auf dem Holstenplatz gemütlich. Dafür sorgen viele leuchtende Sterne, die über dem Platz hängen, und der Licht-Baldachin, der die weihnachtliche Stimmung auf dem Marktplatz abrundet.

Ende November bis Ende Dezember



Weitere Weihnachtsmärkte



Asmus-Bremer-Platz

ZENTRAL & MITTENDRIN

Kleiner Markt mit großer Pyramide: Hier kann man auch nach Weihnachten noch punschen – im strahlenden Licht der über zwölf Meter hohen Weihnachtspyramide.

Ende November bis 30. Dezember



Bernhard-Minetti-Platz

KLEIN & ENTSPANNT

Perfekt für eine Pause nach dem Shoppen: Der kleine Markt in der Holtener Straße sorgt mit der großen Glühweinpyramide und entspannter Lounge-Musik für einen gemütlichen Ausklang mit Punsch und Co.

Diesen bekommen Sie übrigens auch besonders lecker beim Eisfestival (siehe Seite 34).
Ende November bis Ende Dezember



SCHLITTER- PARTIE: DAS STADTWERKE EISFESTIVAL

November bis Januar:

Während der Wintermonate verwandelt sich Kiel in eine glitzernde Eislaufhochburg. Passend zum winterlichen Wetter findet dann am Ostseekai das Stadtwerke Eisfestival statt. Während man inmitten der leuchtenden Wintersportlandschaft seine Runden drehen kann, bietet die überdachte Fläche gleichzeitig einen perfekten Blick auf das Fördepanorama. Für den kulinarischen Genuss sorgen Kieler Gastronom*innen. Wer lieber nicht auf Kufen steht, kann sich im Eisstockschießen messen. Das macht Spaß und ist besonders für Gruppen geeignet. Öffnungszeiten und weitere Infos unter www.kiel-sailing-city.de/eisfestival

Heiße Tipps für frische Tage

Im Winter lockt Kiel mit Schlittschuhlaufen, Eisstockschießen, einer Prise Piratenflair und einem schimmernden Lichtermeer.



ABENDLICHE LIGHTSHOW: LICHTERMEER

November:

Im November wird es an zwei Tagen bunt in und um die Kieler Innenstadt. Tagsüber laden Händler*innen und Gastronomie in schillernder Atmosphäre auf einen Bummel in die City. Sobald die Nacht Einzug hält, werden eine Vielzahl von prägnanten Gebäuden aufwendig illuminiert und in Szene gesetzt. Walking Acts, Lightshows und stillvoll arrangierte Parkanlagen, die durch musikalische Einlagen begleitet werden, bringen Groß und Klein zum Staunen. Am Sonntag öffnen zusätzlich die Kieler Geschäfte von 13 bis 18 Uhr ihre Türen für eine ausgelassene Shoppingtour. Mehr: www.kiel-sailing-city.de/lichtermeer

DAS MITTEL- ALTER RUFT: KIELER UMSCHLAG

März:

Der Kieler Umschlag geht auf einen gleichnamigen mittelalterlichen Freimarkt zurück, der seit 1431 jährlich stattfand. Wenn Altbürgermeister Asmus Bremer alljährlich zu den Feierlichkeiten geweckt und auf dem Alten Markt ein historisches Dorf errichtet wird, lässt die Kieler Innenstadt an drei Standorten (Asmus-Bremer-Platz, Holstenplatz, Alter Markt) die vergangene Zeit wiederaufleben. Authentische Schaustellende und historische Verkaufsstände laden dazu ein, sich auf eine spannende Zeitreise zu begeben. Am Sonntag öffnen zusätzlich die Geschäfte von 13 bis 18 Uhr. www.kiel-sailing-city.de/KielerUmschlag



Natur ganz nah **Die Kieler Tiergehege**



Ganzjährig und kostenlos:

Besuchen Sie unsere Tiergehege.

Hier finden Sie insgesamt über

200 Tiere – überwiegend

einheimische und

eingebürgerte Wildtierarten.

Tiergehege Tannenber: 40 ha | Wildschweine, Mufflons, Damaraziegen

Tiergehege Hammer: 15,2 ha | Heidschnucken, Dexterrinder, Rotwild

Tiergehege Hasseldieksdamm: 12,7 ha | Wisente, Bisons, Auerochsen

Tiergehege Suchsdorf: 3,6 ha | Hochlandrinder, Damwild, Muffelwild

Tiergehege Uhlenkrog: 2,7 ha | Soayschafe, Weißes Damwild

... und viele Tierarten mehr.

kiel.de/tiergehege

Ganz Schleswig-Holstein an einem Tag!

Weitere Informationen unter
www.landesmuseen.sh/fmm

**Freilichtmuseum
Molfsee**

Landesmuseen SH



Kultur in Kiel

Kiels Kulturlandschaft ist vielfältig und facettenreich. Als Landeshauptstadt und mit mehr als 35.000 Studierenden an drei Hochschulen bietet Kiel den Besucher*innen weitaus mehr als Meer und Strand.

Das reichhaltige kulturelle Angebot der Fördestadt umfasst über 35 Museen und Galerien, sieben Theater, ein Opernhaus, fünf Kinos und mehr als zehn Veranstaltungsorte mit Lesungen, Konzerten, Ausstellungen und Events. Von moderner bis historischer Kunst über Geschichte und Kiels Verbindung zur Marine gibt es viel zu entdecken. In der jährlich stattfindenden Museumsnacht laden die Kieler Museen Sie sogar zu einem nächtlichen Besuch ein. Für Technikfans ist das Computermuseum an der Fachhochschule sicherlich ein Highlight, das Freilichtmuseum in Molfsee mit seinen alten Gebäuden, dem kleinen Jahrmarkt und den saisonal stattfindenden Events wie dem beliebten Herbstmarkt ist ein absolutes Muss für Familien. Außerdem gibt es in Kiel ein Zoologisches Museum, das Stadtmuseum Warleberger Hof sowie viele weitere Galerien und Ausstellungen zu spezifischen Themen. Welche das sind, erfahren Sie unter www.kiel-sailing-city.de/kieler-foerde-entdecken/kultur/museen.

Welche interessanten Ausstellungen, Aufführungen und kulturelle Highlights Sie noch erwarten, erfahren Sie hier:



Pop-up Pavillon

Einer von Kiels kreativen Orten ist der Pop-up Pavillon am Alten Markt, in dem laufend wechselnde Ausstellungen und spannende Projekte stattfinden.

Vielfalt und Kreativität

Der Pop-up Pavillon bietet eine mietfreie Bühne für Künstler*innen, Start-ups und Initiativen aus Kiel, offenbart immer wieder eine neue Erlebniswelt und regt oftmals nicht nur zum Staunen, sondern vor allem zum Mitmachen und Mitdenken an. Ob als Ausstellungsraum, Eventlocation oder Reallabor für neue Einzelhandelskonzepte – der Pavillon kann und darf alles! Durch den stetigen Wandel ist er immer wieder in der Lage, sich neu zu erfinden und eine eigene Identität als pulsierender Ort zu entwickeln. Schauen Sie vorbei und entdecken Sie immer wieder Spannendes!

Foto: Kiel-Marketing

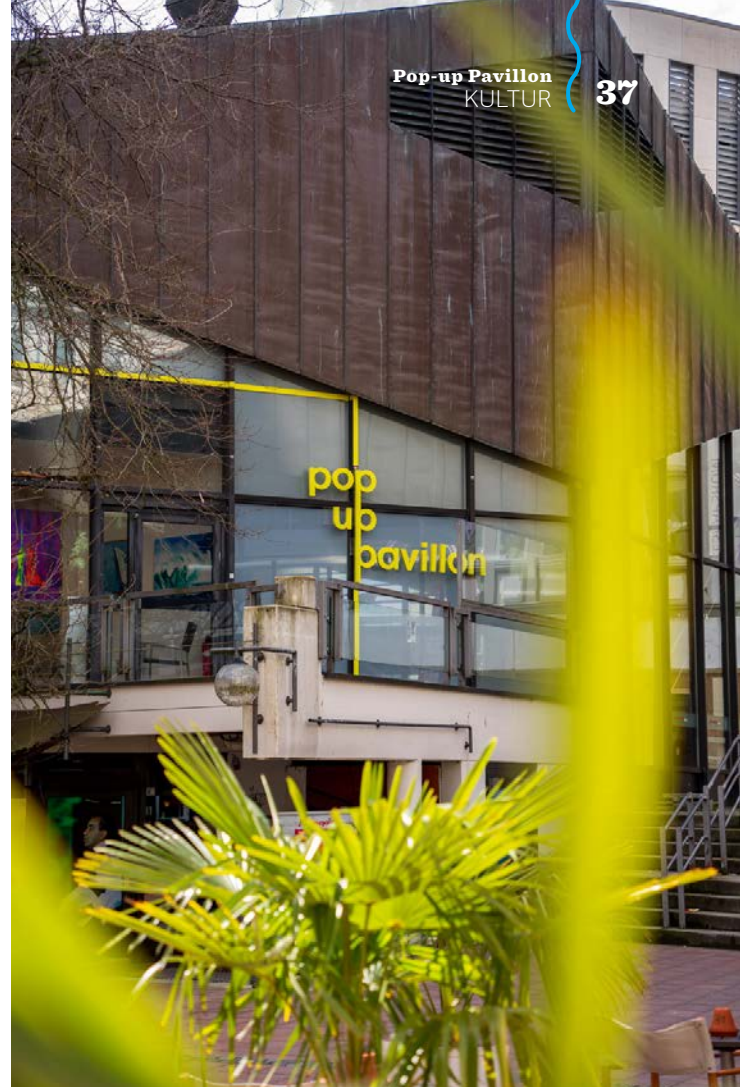

Kiel. Sailing.City.
Kiel



Marine, Werften, Segelsport – die Geschichte der Hafenstadt Kiel

Dauerausstellung des Kieler Stadt- und Schifffahrtsmuseums in der historischen Fischhalle

Öffnungszeiten: Di-So 10-18 Uhr, Mo geschlossen

Schifffahrtsmuseum Fischhalle · Wall 65 · Tel. 0431 901-3428



KIELER STADT- UND
SCHIFFFAHRTSMUSEUM

Sehenswert:
Jeden Sommer führen
Die Komödianten „Der kleine
Prinz“ im
Innenhof des
Rathauses auf.



Bühnenzauber

**Ob Oper, Theater oder ein gemütliches
Kinofrühstück – Kiel bietet ein breites
Spektrum kultureller Erlebnisse.**

In Kiel finden alle kulturell Interessierten etwas nach ihrem Geschmack: Die Oper beeindruckt mit erstklassigen Aufführungen von klassischer Oper bis zeitgenössischem Musiktheater. Das Theater Kiel begeistert mit beeindruckenden Inszenierungen und vielfältigem Programm – während der Sommermonate finden Open-Air-Inszenierungen wie Musicals und Opern mit bester Aussicht auf die Förde statt. „Die Komödianten“ sorgen für humorvolle Abende und auch viele andere kleine Bühnen wie die Niederdeutsche Bühne bieten ein abwechslungsreiches Programm.

Besondere Kinoerlebnisse

Das urige METRO-Kino im Schlosshof ist bekannt für sein gemütliches Kinofrühstück. Immer sonntags von 9 bis 11 Uhr kann man im „das retro“ ein regionales Frühstück genießen und sich im Anschluss einen Film anschauen.

Ein weiteres beeindruckendes Ereignis ist ein Besuch des Mediendoms in der Fachhochschule. Hier werden die Besucher*innen mit auf eine faszinierende Reise durch die Welt der Wissenschaft und Technologie genommen. Mit 3D-Projektionen und interaktiven Präsentationen bietet der Mediendom eine Bildungs- und Unterhaltungserfahrung für die ganze Familie.

Mehr zu den Bühnen Kiels
gibt's unter www.kiel-sailing-city.de/kultur

Filmfestivals

Gemeinsam mit anderen einen Film sehen, die Emotionen teilen und leckeres Popcorn knabbern – das und noch viel mehr macht das besondere Kinoerlebnis aus. Die volle Ladung Kino mit ganz besonderen Programmen erlebt man in Kiel bei gleich zwei Events, die jeweils einen unterschiedlichen Fokus setzen und Filmemacher*innen die Gelegenheit geben, ihre Werke mit Aussage zu präsentieren: das CINEMARE Filmfestival und das Filmfest Schleswig-Holstein. CINEMARE ist Nordeuropas einziges mehrtägiges Meeresfilmfestival, das eindrucksvolle Filme über das Meer, Wassersportler*innen und Umweltschutz zeigt. Beim Filmfest Schleswig-Holstein bekommt man Filme zu aktuellen Themen, Wettbewerbe und Dokus an verschiedenen Spielstätten in Kiel zu sehen. Mehr unter www.cinemare.org und www.filmfest-sh.de.

Im „das retro“ kann man vor und nach dem Kinofilm im METRO-Kino Regionales genießen.





**LORE
& LAY**
THEATER
Schiff

THEATERFRACHTER: Hier lacht Kiel

Ein besonderes Highlight der Stadt ist der Lore & Lay Theaterfrachter, ein Ort, an dem Kunst und Kultur auf dem Wasser eine einzigartige Verbindung eingehen.

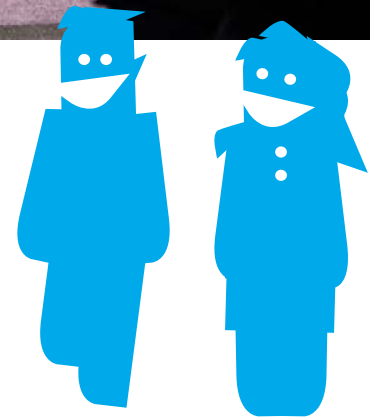

Unterhaltsame Komödien mit viel Musik: hier Martina Riese mit professionellen Hamburger Musicaldarstellerinnen in einer der für das Lore & Lay Theater typischen Revuen auf der Bühne des Theaterfrachters.

Seit August 2019 hat der Theaterfrachter Lore Lay seinen festen Liegeplatz an der Hörn, direkt neben dem Museumshafen. An Bord können Theatergäste lustige Komödien mit viel Musik und einer einzigartigen Atmosphäre in der Bordbar erleben, in der es eine Auswahl an kleinen Speisen und theaterüblichen Getränken gibt.

Kiels modernstes Privattheater

Bevor die Lore Lay in Kiel festmachte, hatten die beiden Eigentümer Martina Riese und Thomas Hamann den etwa 80 Meter langen Frachter aus der Rheinschiffahrt nach Kiel überführt, um ihn nach ihren eigenen Ideen und Plänen umzubauen. Die örtliche Friedrichwerft schaffte es, das größte und modernste Privattheater Kiels innerhalb von nur sechs Monaten fertigzustellen. Nun umfasst der Theaterfrachter etwa 200 nummerierte Sitzplätze und ist vollklimatisiert. An Bord erwartet Sie ein schier nicht enden wollender Spielplan mit unterhaltsamen Komödien und spritzigen Revuen in publikumsgerechter Inszenierung, die Martina Riese mit ihrer Crew professionell ausgebildeter Berufsdarsteller und Darstellerinnen präsentiert, die viel Tanz- und Gesangserfahrungen mitbringen. Entern Sie den Frachter und erleben Sie eine ganz besondere Theater-Atmosphäre! Mehr dazu und zum aktuellen Programm unter www.loreundlay-theater-schiff.de.

Der exklusive Theatersalon ist volldigitalisiert – mit professioneller Audio-, Video- und Lichttechnik.



Zwischen Kuttern, Kult & Kulinarik

Wo maritimer Fischgenuss, lässige Atmosphäre und Premium-Fördeblick aufeinander-treffen? Wir verraten's Ihnen!

Träumen erlaubt, Schlemmen erwünscht!

Mal angenommen, Sie sitzen gemütlich im Strandkorb, in der einen Hand ein deftiges Fischbrötchen, in der anderen ein kühles Bier. Der Gaumen ist versorgt, der Blick auf die nur wenige Meter entfernte Förde gerichtet, Urlaubsstimmung macht sich breit. Die Ostsee plätschert munter gegen das Ufer, gut gelaunte Kieler*innen spazieren an Ihnen vorbei, irgendwo schreit 'ne Möw ... Halt Stop! Genug geträumt. Wir hätten da einen viel besseren Vorschlag: Mit einem Besuch bei MOBY Kiel wird dieses urlaubsreife Szenario zur wunderbaren Realität. Umgeben von einem liebevoll dekorierten Holzdeck, aufgeschüttetem Sand für die Extraportion Strand-Feeling und jeder Menge gemütlicher Strandkörbe und Liegestühle ist der blau-graue MOBY-Container praktisch gar nicht zu verfehlen. Auf kleinsten Raum entstehen große Geschmacksknaller – die MOBY-Crew schnibbelt, paniert, frittiert und serviert, was das Zeug hält und holt das Maximum aus dem begrenzten Platz heraus.

(Sea-)Food für die Seele

Auf der Karte stehen jede Menge leckere Fischbrötchen-Kreationen, unter anderem belegt mit heißgeräuchertem Stremellachs, selbst gemachter Fischfrikadelle oder eingelegtem Rotweinmatjes. Zu den meist bestellten und somit beliebtesten Gerichten zählen jedoch ganz klar das Backfischbrötchen, dicht gefolgt von dem Klassiker Fisch & Chips. Wer hingegen Lust auf Vegetarisches oder Veganes hat, ist mit Rote-Bete-Falafel oder Gemüseschnitzel im Brötchen und natürlich einer Tüte knuspriger Pommes Rot-Weiß bestens bedient (Wir wollen hier eigentlich ganz unparteiisch bleiben, aber uns ist durchaus schon das ein oder andere Mal zu Ohren gekommen, dass sie den Titel „leckerste Pommes der Stadt“ verdient hätten). Zum Frühstück lockt MOBY zudem mit Kaffee und Croissants, im Winter wird Ihnen ordentlich mit Glühwein, Suppe und Flammhachs eingeeizt, und hin und wieder schaffen es auch ein paar Überraschungen wie Lachsquiche oder Schoko-Mohn-Kuchen ins Tagesangebot.



Immer ordentlich was los bei MOBY: vorbeischippernde Kreuzfahrtschiffe, Fischbrötchen-Fans die hungrig kommen und satt wieder gehen, und glückliche Herzen beim ersten Biss in die Fisch & Chips!

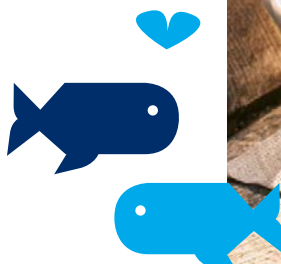



„Uns ist es super wichtig, immer da zu sein – von früh morgens bis spät abends, bei Wind und Wetter.“

Julius Rabe, Gründer von MOBY

und man da nichts mehr rausholen sollte. Daher ist es schwer, die Massen an regionalem Fisch zu kriegen, die wir eigentlich bräuchten. Um trotzdem achtsam zu handeln, arbeiten wir mit den Jungs von ‚Frisch gefischt‘ zusammen.“ Das Hamburger Unternehmen hat es sich zur Aufgabe gemacht, umweltschonende Fangmethoden mit minimiertem Beifang zu verwenden, durch Saisonalität Überfischung vorzubeugen und den Fischtransport so frisch und transparent wie möglich zu gestalten. Für Julius ist es ein gutes Gefühl, zu wissen, welcher Fisch, in welchem Gebiet, von welchem Kutter gefangen wurde. Um eines Tages noch nachhaltiger agieren zu können, schmiedet er sogar seine eigenen Aquakulturpläne!

MOBY, Kiellinie 61a, 24105 Kiel
Öffnungszeiten: täglich von 7.30-21 Uhr



Fischbude mit Kultstatus

Das Gesicht hinter MOBY ist Gründer Julius Rabe. 2013 kam er zum Studieren nach Kiel und lernte in dem Zuge kennen, wie schön es ist, am Meer zu leben. „Durch die Nähe zum Wasser hat Kiel ein echt schönes Flair“, erzählt der ursprüngliche Ahrensburger. Der heute 30-Jährige jobbte nebenbei in der Fischbar und machte dort seine Ausbildung zum Systemgastronomen – übrigens jene Fischbude, die einst an dem Ort stand, an dem heute MOBY zu Hause ist. Und so viel steht fest: MOBY hat an der Kiellinie nicht nur sein Zuhause gefunden, sondern auch echten Kultstatus erreicht. So gehört für viele Kie-ler*innen der wöchentliche Sonntagsspaziergang mit Fischbrötchen-Stopp bei MOBY fest mit dazu und die Reventlouwiese nebenan ist halb Kiel auch als MOBY-Wiese bekannt. Woher dieser kultige Charakter kommt? Julius vermutet, es ist eine Kombi aus der tollen Lage direkt am Wasser, den leckeren Speisen sowie den entspannten Leuten vor'm, vor allem aber hinter'm Tresen. „Uns ist es super wichtig, immer da zu sein – von früh morgens bis spät abends, bei Wind und Wetter. Die Leute können sich auf uns verlassen, wir haben immer etwas für sie im Angebot“, versprechen Julius und sein Team.

Nachhaltiges Bewusstsein

Es sind nicht zuletzt gelebte Werte wie Regionalität und Nachhaltigkeit, die MOBY zu einer lobenswerten Adresse für Fischbrötchen und Co. machen. So wird hier stets auf ein Netzwerk regionaler und enger Partner*innen zurückgegriffen: Brötchen, knackfrisches Gemüse, Bier, Eis am Stiel und auch der Fisch für die selbst gerollte Fischfrikadelle stammen allesamt aus der nahen Umgebung. Darüber hinaus gehen Julius und sein Team in puncto nachhaltiger Fischfang den für sie bestmöglichen Kompromiss ein: „Inzwischen weiß jede*r, dass die Fischbestände in der Ostsee weit runtergegangen sind



Zum Reinbeißen: Die Fischbrötchen schmecken sogar noch besser, als sie eh schon aussehen, versprochen!



Hier zwar nur von hinten zu sehen, aber seien Sie sicher: Die MOBY-Crew zaubert Ihnen garantiert ein Lächeln ins Gesicht!

Noch mehr leckere Fischbrötchen in und um Kiel finden Sie zum Beispiel hier:

Fisch vom Fischer, Möltenorter Hafen (s. Seite 18) | Goldfisch, Schilksee Rimo 1, Möltenorter Hafen | Matjes Lange, Kiellinie



ADVERTORIAL



Die beiden Inhaber und der Küchenchef (v.l.n.r.): Nils Drews, Benjamin Stadler und Per Drews.

Nordisches Lebensgefühl

Das Lagom an der Kiellinie ist ein Ort, an dem die Liebe zum Essen und die Freude am Teilen im Mittelpunkt stehen.

Das Restaurant Lagom ist ein kulinarisches Juwel, das die Herzen der Gäste im Sturm erobert hat. Mit einer vielfältigen Speisekarte, die für jeden Geschmack etwas bietet, hat es sich schnell einen Namen gemacht. Zu den beliebtesten Gerichten gehören verschiedene SMØRREBRØD-Variationen, die eine köstliche Hommage an die skandinavische Küche sind. Ein weiterer Höhepunkt ist das Kotelett vom Landuro Schwein, zubereitet mit Speckbutter, Chimichurri und einer verlockenden BBQ-Sauce. Die täglich wechselnden Tafelgerichte sind ein Magnet für Liebhaber*innen von Meeresfrüchten und Fisch. Von See-teufel über Steinbutt bis hin zu Thunfisch, Heilbutt und Dorade – hier geraten Fischfans ins Schwärmen. Bei den Getränken glänzt das Lagom ebenfalls mit einer beeindruckenden Auswahl. Die Lagom Lemonade

mit Gin, Zucker, frischem Limettensaft, Sodawasser und Zitronenmelisse ist sehr beliebt. Für diejenigen, die auf Alkohol verzichten möchten, gibt es hausgemachte Limonade und den erfrischenden Ruby Spritz, hergestellt mit Ruby No 4 alkoholfreiem Likör und alkoholfreiem Secco.

Gemeinsames Essen verbindet

Die Idee des Foodsharings steht im Mittelpunkt des Restaurants. Die Überzeugung, dass nichts Menschen so sehr verbindet wie das gemeinsame Essen, hat Lagom zu einem Ort gemacht, an dem Freund*innen und Familie zusammenkommen, um die Freuden der skandinavischen und internationalen Küche zu teilen. Küchenchef Benjamin Stadler, der nach mehreren Jahren in der Schweiz 2018 das Lagom miteröffnete, verleiht

jedem Gericht seine persönliche Note und sorgt dafür, dass jeder Besuch zu einem unvergesslichen kulinarischen Erlebnis wird.

Mehr unter www.lagom-kiel.de

Das Lagom hat montags bis freitags von 11.30 Uhr bis 22 Uhr geöffnet, freitags und samstags bis 23 Uhr.

Fotos: Lagom



Strand Schilksee



Badesteg Bellevue



Badesteg Kiellinie



Strand Falckenstein



Hörnbad

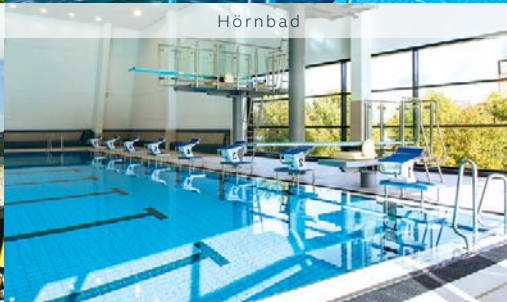

Schilksee

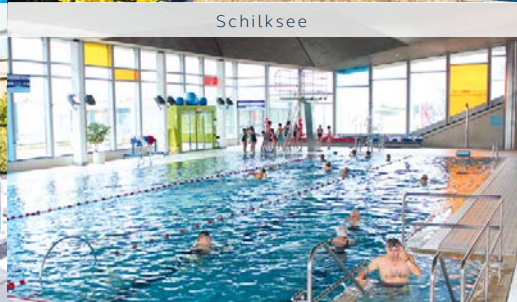

Sommerbad Katzheide

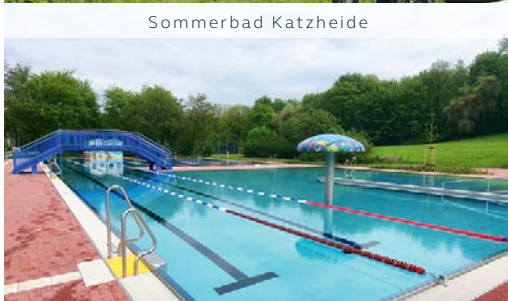

Eiderbad Hammer



Sanierung Schilksee

SIEBEN BÄDER.

ENDLOSE MÖGLICHKEITEN.

Strandspaß in Schilksee und Falckenstein. Freibadlaune im Eiderbad Hammer und Sommerbad Katzheide. Schnelle Abkühlung am Badesteg an der Kiellinie und am Badesteg Bellevue. Oder wetterfest im Hörnbad. Die Kieler Bäder warten auf Euch!

Infos unter 0431 901-14 20 oder kieler-baeder.de

KIELER BÄDER

Aktiv dabei sein!

Am Strand die Seele baumeln zu lassen, geht natürlich immer, aber auch Action-Lover kommen im hohen Norden voll auf ihre Kosten!

Kiel zählt zu den fahrradfreundlichsten Städten Deutschlands. So kann man die City und Umgebung bestens erkunden.

Für Kletteraffen und Baumwipfelerklimmer*innen: im Hochseilgarten am Falckensteiner Strand gehts hoch hinaus!

Kanufahren kann man zum Beispiel in Kiel an der Schwentinemündung.



Kanu, Kajak und Co.

Eine Flussfahrt, die ist ... sportlich und lustig. Je nachdem, wie man sie gestaltet. Das Kanucenter Preetz-Plön bietet einen idealen Ausgangspunkt für eine Kanu-, Kajak- oder SUPfahrt entlang der Schwentine. Hier kann man sich Boote, Boards und das nötige Equipment leihen, um idyllische Momente auf dem Wasser inmitten grüner Wälder und Wiesen zu verbringen. Preise für die Vermietung sowie Informationen zum Boottransport finden Sie unter www.kanucenter-ploen.de.



Auf dem SUP kann man die Förde sportlich vom Wasser aus erkunden.

Hoch hinaus!

Fans luftiger Höhen können im Hochseilgarten High Spirits am Falckensteiner Strand Plattformen erklimmen, über Seilbrücken balancieren, von Baum zu Baum schwingen oder mit Seilbahnen durch den Wald rutschen! www.hochseilgarten-kiel.de

Surfen und SUPen

Erleben Sie die Freiheit des Windes und das Rauschen des Meeres beim Kiten, Windsurfen und Wingfoilen an der Kieler Förde oder schauen Sie dabei zu, wie andere elegant über das Wasser gleiten. Die Kieler Förde bietet optimale Bedingungen für Anfänger*innen und Fortgeschrittene, mit konstanten Winden und flachem Wasser. Erlernen Sie die Grundlagen des Sports unter der Anleitung erfahrener Surflehrer*innen oder verbessern Sie Ihre Fähigkeiten bei einem fortgeschrittenen Kurs. Egal ob Sie alleine oder mit Freund*innen unterwegs sind, Kiten und Windsurfen an der Kieler Förde versprechen unvergessliche Erlebnisse. Surf-Kurse gibt es unter anderem am Falckensteiner Strand: www.westwind-kiel.de, ein SUP kann man zum Beispiel beim Segelcamp ausleihen, um eine Tour entlang der Kiellinie zu machen: www.segelcamp-kiel.de.

Tolle Touren

Kiel gilt als eine der fahrradfreundlichsten Städte in Deutschland. Das liegt zum einen an den gut ausgebauten Radwegen in der Landeshauptstadt und zum anderen an der erfolgreichen Umsetzung des öffentlichen Fahrradverleihsystems, der SprottenFlotte. Die verschiedenen Fahrradrouten im Kieler Innenstadtbereich ermöglichen es Radfahrer*innen, schnell und sicher von A nach B zu kommen. Alle Stadtteile und Strände sind mit dem Rad gut zu erreichen, und die Fördedampfer haben immer Platz für Fahrräder, wenn es mal etwas schneller gehen soll.

Damit Sie Ihren Urlaub vom ersten Tag an genießen können, haben wir für Sie die schönsten und beliebtesten Radtouren entlang der Förde zusammengestellt. Diese finden Sie hier:



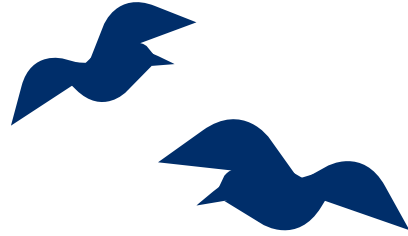

Ein Bummel durch Kiel

Individuelle Boutiquen mit echtem Kiez-Flair und immer Zeit für 'nen kleinen Snack: das ist Shoppen in Kiel. Hier finden Sie coole Mode-Läden, nordische Wohnschätze, nachhaltige Produkte und mit Sicherheit viel Liebe zum Detail.

Wissenswertes, verkaufsoffene Sonntage und mehr finden Sie unter www.kiel-sailing-city.de/shopping und www.kiel-sailing-city.de/sonntagsoeffnungen



DIE KIELER INNENSTADT: HOLSTENSTRASSE

Einst war die Holstenstraße ein Landweg ins mittlere Holstein, heute ist sie die älteste Einkaufszone Deutschlands. Hier tut sich so einiges, denn sowohl das Ladenangebot als auch die Gastronomie befinden sich im Wandel. Abgesehen davon ist es nur ein kurzer Sprung zum Bootshafen, wo Sie nach der ausgedehnten Shoppingtour auf den Stufen direkt am Wasser den wohlverdienten Kaffee genießen oder bei einem saftigen Burger den knurrenden Magen stillen können.

MEISLAHN

Von der Manufakturwarenhandlung hin zum unverzichtbaren Modegeschäft: Seit 1882 ist Ferdinand Meislahn eine feste Einrichtung in Kiel, inzwischen mit zwei Filialen.
Holstenstraße 38-40
Mo-Fr 10-19 Uhr, Sa 10-18 Uhr
www.meislahn.de



*„Tradition,
Nachhaltigkeit
und beste Qualität
– dafür steht unser
Geschäft seit 1882.“*

Daniel Hacker,
Geschäftsführer von Meislahn

JUNG & HIP:

KEHDEN-KÜTER-KIEZ

Kleinteilig, nachhaltig und hip, das ist der Kehden-Küter-Kiez. Die junge Zielgruppe findet man in den individuellen Stores, die ihren Fokus auf lokale und nachhaltige Marken und Produkte legen.

Surfer*innen und Skater*innen, aber auch alle, die ohne Brett den lässigen Lifestyle in sich tragen, tummeln sich hier, um vor Ort qualitätsbewusst einzukaufen, einen der besten Kaffees der Stadt zu trinken oder die kultigen Nightlife-Angebote zu nutzen.



NATÜRLICH SCHÖN

Entdecken Sie die Schönheit der Natur: Bei natürlich schön finden Sie eine bunte Auswahl an umweltfreundlicher Kosmetik von bekannten Marken, aufstrebenden Newcomer*innen und regionalen Schätzen.

Holtenuauerstraße 53

Mo-Fr 10-19 Uhr, Sa 10-16 Uhr

www.natuerlichschoen.eu



*„Mich inspiriert der Austausch mit unseren Kund*innen, denn der stationäre Handel bietet eine einzigartige Erfahrung!“*

Rea Burzlaff,
Inhaberin von natürlich schön

EDEL & GESCHICHTSTRÄCHTIG:
DÄNISCHE STRASSE

Die Dänische Straße gilt als Kiels edle Flaniermeile. Das liegt auch daran, dass Sie hier ein Stück historische Altstadt vorfinden: charmantes Kopfsteinpflaster, imposante Häuser aus der Kaiserzeit und inhaber*innengeführte Geschäfte gehören zum Stadtbild. Ein netter Schnack steht also ebenso an der Tagesordnung wie eine freundliche Einladung, diese edlen Boutiquen näher kennenzulernen. Neben top modernen Geschäften ist hier altes Handwerk, wie beispielsweise ein Kürschner oder ein Sattler anzutreffen. Auch Kultur kommt in der Dänischen Straße nicht zu kurz: Die wechselnden Ausstellungen im Stadtmuseum Warleberger Hof, die jährlich stattfindende JazzNacht und ein Rundgang durch den Klostergarten runden das Erlebnis ab.

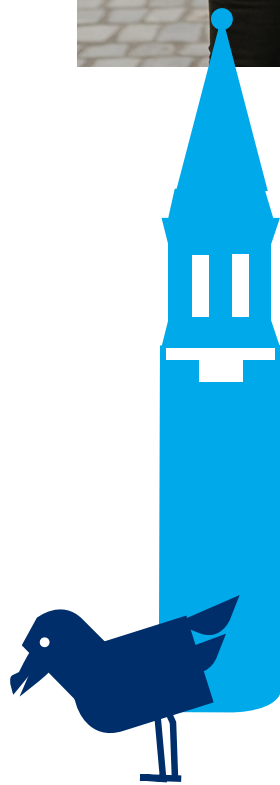

PLACE TO BE:

HOLTENAUER STRASSE

Auf der Suche nach dem Besonderen stoßen Sie irgendwann unweigerlich auf die Holtenuauer Straße. Liebevoll von den Kieler*innen auch als „Holti“ betitelt, finden Sie hier individuelle Läden, die zauberhafte Kleinigkeiten, Souvenirs und die neuesten Modetrends anbieten. Kleine Weinhandlungen reihen sich an ausgewählte Feinkostläden, Naturkosmetikläden öffnen jeden Morgen neben ausgesuchten Blumengeschäften ihre Türen. Übrigens: Regelmäßig lädt die gesamte Holtenuauer zum Late-Night-Shopping ein, im August findet die berühmte White Night statt und es locken verkaufsoffene Sonntage sowie Sonderaktionen.



BONSCHERHUS

Das Team vom Bonscherhus fertigt in seinem kleinen, aber sehr feinen Geschäft leckere Bonbons und Lollis aus regionalen Zutaten und natürlichen Aromen an. Dabei können Sie vor Ort jeden Schritt live verfolgen, angefangen beim Abwiegen und Färben bis hin zum Formen - und natürlich am Ende den Genuss erleben, wenn Sie mit einer vollen Tüte nach Hause gehen.

Schloßstraße 19
Di-Fr 11-17 Uhr, Sa 11-16 Uhr
www.bonscherhus.de

„Neben leckeren Bonbons bieten wir auch eine feine Auswahl an Lakritze, Manufaktur-Schokolade und mehr an.“

Dirk Bendler, Inhaber vom Bonscherhus

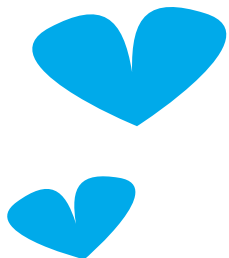

SCHICK & NEU: SCHLOSSSTRASSE

Das Schlossquartier in Kiel ist ein wahres Schmuckstück: Wohnungen, eine Einkaufszone und kleine Läden wurden hier nach und nach vereint. Dabei legte man vor allem auf modernen Komfort Wert, als – dem historischen Stadtgrundriss folgend – ein wichtiges Stück Stadtrenovierung betrieben wurde. Auch das Schloss und der dazu gehörende Konzertsaal sind ein Highlight im Viertel.

Kiels Kiezgrößen

Im Rahmen des Ideenwettbewerbs „Kiezgröße gesucht“ zur Wiederbelebung der Kieler Innenstadt besiedeln neue, coole Läden die City. Weitere sind in Planung.



derHeimathafen

derHeimathafen war der Gewinner des allerersten Wettbewerbs „Kiezgröße gesucht“. Seit Mai 2022 finden Sie im oberen Teil der Holstenstraße ein umfangreiches, hundertprozentig nachhaltiges Angebot wie Bio-Wein, Organic-Spirituosen, Bio-Feinkost, Natur-Kosmetik, regionale und faire Produkte, Craft Bier, Papeterie, Vinyl und Vintage-Lieblingsstücke.

LOVE-MY.EARTH und ECHT.GUT

Aus dem zweiten Ideenwettbewerb hervorgegangen ist das Konzept LOVE-MY.EARTH, das sein neues Zuhause im Kehden-Küter-Kiez gefunden hat. „Neben unserem Online-Shop ist das unser erster stationärer Store für erlesene Produkte und Marken, die sich ebenso dem Umweltschutz verschrieben haben wie wir. Sport, Fairness und Innovation steht für LOVE-MY.EARTH genauso im Mittelpunkt wie Nachhaltigkeit und Transparenz. Spaß, Sport und Style ohne ‚Reue‘ – das ist die klare Botschaft von LOVE-MY.EARTH“, erläutert Geschäftsführer Timo Perschke das Konzept. Ein weiterer Gewinner ist das Sozialkaufhaus ECHT.GUT DAS KAUFHAUS das ebenfalls eine zusätzliche Heimat in der Innenstadt finden konnte.

Insgesamt

17 Buslinien

führen durch die Kieler
Innenstadt!

**9.500
Parkplätze**

in der Kieler Innenstadt -
davon allein 6.000 im
Kernbereich!

**622 Fahrrad-
stellplätze**

im überdachten
»Umsteiger« am
Hauptbahnhof!

www.parken-plus.info

**Hol' Dir Dein
Geld zurück!**

Mit jedem gültigen Parkticket oder Fahrschein
erhältst Du mit Parken-Plus in der Kieler Innenstadt
ab 10,- € Einkauf in teilnehmenden Geschäften oder
Restaurants mindestens 50 Cent zurück!
Und das auch mehrfach!

Von

5 Stränden

geht es mit der Fähre
direkt in die Kieler
Innenstadt!



P
PLUS

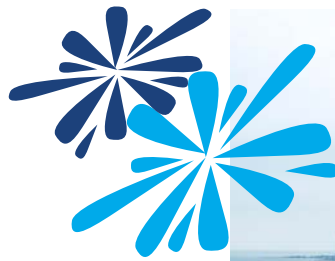

GEWINNSPIEL

Machen Sie hier bei unserer kurzen Umfrage zum Urlaubsmagazin Kieler Förde mit und gewinnen Sie unter anderem ein Wochenende in Kiel, tolle Sachpreise und vieles mehr:



Schauen Sie auch auf unseren Social-Media-Kanälen vorbei:

Instagram: @kielsailingcity
facebook: KIEL.SAILING.CITY



Fotos: Kai Kokott, Kiel-Marketing/Jan-Michael Böckmann



Kiel-Marketing

Unsere aktuellen AGBs können Sie unter www.kiel-sailing-city.de/agb einsehen.

www.kiel-sailing-city.de
Tel.: 0431-679100

Herausgeber:

Uwe Wanger (V. i. S. d. P.)
Kiel-Marketing e. V.
Andreas-Gayk-Str. 31
24103 Kiel

Projektleitung:

Katharina Volpp
Tel.: 0431-6791016

Konzeption, Redaktion, Gestaltung:

falkemedia Regional GmbH
Exerzierplatz 3
24103 Kiel
www.kielerleben.de
www.falkemedia.de

Druck:

PerCom Druck und
Vertriebsgesellschaft mbH
Am Bahnhof 1
24784 Westerrönfeld

Titelmotive:

Verena Karl | you.byfellnasenphotografie
Kiel-Marketing/Kai Kokott

Stand:

9/2023

Auflage:

40.000

Dieses Magazin wurde auf nachhaltigem Papier gedruckt!



Das Zeichen für verantwortungsvolle
Waldwirtschaft:
www.fsc-deutschland.de

Unterwegs in Kiel

Sie suchen die besten Fuß- oder Radwege,
ein Leihfahrrad oder einen sicheren Abstellplatz für Ihr Rad?

Im „Umsteiger“ am Kieler Hauptbahnhof finden Sie:

- Radstation mit Fahrradparkhaus, Verleih, Hol- und Bringservice sowie Werkstatt
- Karten und Informationsmaterial zu Kiels schönsten Fuß- und Radwegen
- Fahrkarten und Auskünfte rund um das Bus-, Fördeschiff- und Bahnangebot





Mit Abstand der schönste Studienplatz!

Du willst etwas bewegen – und nicht nur etwas lernen?

Wir denken gerne über den Tellerrand.

Klingt gut? Dann komm zu uns an die Uni Kiel!

Mit mehr als 200 Studiengängen bieten wir dir einen weiten Horizont.

Von den Agrarwissenschaften bis zur Zahnmedizin.

uni-kiel.de/studium

 / kieluni

Studien-Info-Tage
Anfang März 2024/2025
uni-kiel.de/studien-info-tage

kieler förde gastgeber

AN & AUF DER OSTSEE



GÖNN DIR MAL WAS FEINES

IntercityHotel
El Sombrero
Cabana Rodizio
Murphy`s Pub
Almaz Döner
Subway
CinemaxX

LECKERE MENÜS
COCKTAILS
QUALITY TIME

Die besten Cocktails der Stadt, die leckersten Steaks, das coolste Bier, große Auswahl an Food to go und entspannte Plätze zum Verweilen mitten in der City und alles unter einem Dach.

Infos unter cap-kiel.de



Lust auf STRANDSCHLAFEN?

Online buchen:

www.kiel-sailing-city.de/schlafstrandkorb

Auch als Gutschein:

www.kiel-souvenirs.de



Persönlicher Buchungs-Service: 0431-679 100

Vertrauen - Lokaler Tourismus-Service

Vertrauen Sie der offiziellen Tourismusorganisation der Landeshauptstadt Kiel, Mönkeberg und dem Ostseebad Heikendorf. Wir bieten Ihnen das größte und vielfältigste Angebot von Übernachtungs- und Ausflugsmöglichkeiten an der Kieler Förde. Alle von uns angebotenen Hotel- und Ferienzimmer, Appartements oder Ferienwohnungen wurden von uns zuvor

inspiziert und bewertet. Wir stehen auch für ein persönliches Beratungsgespräch an sieben Tagen in der Woche zur Verfügung. Zudem garantieren wir Ihnen zum Buchungszeitraum den günstigsten Unterkunftspreis im Vergleich zum Wettbewerb. Die Buchungsbestätigung mit dem Endpreis erhalten Sie umgehend, es kommen keine versteckten Gebühren hinzu.

Handeln Sie nachhaltig, unterstützen Sie die lokale Wirtschaft und beginnen Sie Ihren Urlaub mit einem guten Gefühl für Sicherheit und Qualität. Vertrauen Sie unserer Erfahrung.

Kiel Marketing e.V.,
Tourist Information seit 1897

Hotels an der Kieler Förde	Seite 4-9
Jugendherberge, Camping	Seite 10
Ferienwohnungen, Ferienzimmer an der Kieler Förde	Seite 11-21
Hotels, Ferienwohnungen, Ferienzimmer in Heikendorf	Seite 22-24
Ferienwohnungen in Mönkeberg und Schönkirchen	Seite 24
Schiffstouren zur Kieler Woche 2024	Seite 25-29
Lage im Stadtplan	Seite 30-31
Persönlicher Buchungs-Service: Mo.-Fr.: 9:00 - 18:00 Uhr Sa. 9:00 - 16:00 Uhr und So. 10:00 - 14:00 Uhr	0431-679 100
E-Mail	reservierung@kiel-sailing-city.de
Online-Buchungen & Informationen	www.kiel-sailing-city.de

HOTELS ○ bis 3 km Entfernung vom Bahnhof Kiel

ATLANTIC HOTEL KIEL ★★★★ SUPERIOR



Das ATLANTIC Hotel Kiel befindet sich direkt in der Innenstadt, an der Kieler Förde und verfügt über modern ausgestattete Zimmer, das Restaurant Pier 16 mit norddeutschen Köstlichkeiten und Deck 8 – die Bar, mit einmaligem Panoramablick über Kiel.

EZ	ab 129,-
DZ	ab 169,-

Raiffeisenstraße 2
24103 Kiel
www.kiel-sailing-city.de/buchen

Anzahl der Zimmer	187
Konferenzräume/Personen	8/400
Barrierefreiheit	Rollstuhlfahrgerecht
Kreditkarten	Visa EC MC AE
Entfernung vom Hbf. Kiel	0,1 km
Entfernung zum Strand	8,9 km

D7 1



INTERCITYHOTEL KIEL ★★★ SUPERIOR



Direkt am Hauptbahnhof und unmittelbar an der Kieler Förde gelegen, garantiert das Hotel, unter anderem, kurze Wege in die City inklusive all ihrer Shopping-, Sport- und Unterhaltungseinrichtungen sowie Fähr- und Kreuzfahrtterminals. Alle 124 Zimmer sind komfortabel und modern eingerichtet.

EZ	ab 85,-
DZ	ab 95,-

Kaistraße 54-56
24114 Kiel
www.kiel-sailing-city.de/buchen

Anzahl der Zimmer	124
Konferenzräume/Personen	3/80
Barrierefreiheit	Gehbehinderten- und Rollstuhlfahrgerecht
Kreditkarten	Visa EC DC AE MC JCB
Entfernung vom Hbf. Kiel	0,1 km
Entfernung zum Strand	8,9 km

D7 2



HOTEL WIKING ★★★★ GARNI







WOHLFÜHL-Ambiente erwartet Sie in 42 Zimmern des privat geführten Hotels mit moderner, klarer Einrichtung, inklusive 3- und 4-Bett Zimmern. Ein Frühstücksbistro, Parkplatz, Tiefgarage und WLAN vervollständigen das Angebot des Hauses.

EZ	ab 65,-
DZ	ab 78,-

Schützenwall 1-3
24114 Kiel
www.kiel-sailing-city.de/buchen

Anzahl der Zimmer	42
Kreditkarten	Visa EC AE MC
Entfernung vom Hbf. Kiel	1,4 km
Entfernung zum Strand	9,4 km

D7 5

D7 2



COMFORT HOTEL TOM KYLE ★★★★ GARNI



Direkt an der Uniklinik nur wenige 100 m vom Kreuzfahrtterminal liegt das kleine 3-Sterne-Hotel. Mit der Ausstattung der Einzel- und geräumigen Familienzimmern sowie mit dem persönlichen und familiären Service und kleinen Extras machen wir Ihren Aufenthalt in Kiel komfortabel.

EZ	ab 88,-
DZ	ab 113,-

Langer Segen 5 a
24105 Kiel
www.kiel-sailing-city.de/buchen

Anzahl der Zimmer	38
Kreditkarten	Visa EC MC
Entfernung vom Hbf. Kiel	2,3 km
Entfernung zum Strand	10,5 km

D6 6



HOTEL BERLINER HOF



Unser Hotel verfügt über komfortabel eingerichtete Zimmer. Gäste erhalten gratis ein Busticket und Internet. Die Rezeption ist 24 Stunden besetzt. Einen Parkplatz in Kooperation mit dem Parkhaus Sophienhof finden Sie gleich um die Ecke.

EZ	ab 85,-
DZ	ab 115,-

Ringstraße 6
24103 Kiel
www.kiel-sailing-city.de/buchen

Anzahl der Zimmer	92
Konferenzräume/Personen	1/8
Barrierefreiheit	Gehbehinderten- und Rollstuhlfahrgerecht
Kreditkarten	Visa EC AE MC
Entfernung vom Hbf. Kiel	0,1 km
Entfernung zum Strand	9 km

D7 3



UNIQUE KIEL BY ATLANTIC HOTELS



Unique ist nicht nur irgendein Hotel in Kiel. Im Zentrum gelegen, direkt an der Kieler Förde und nahe dem Bahnhof, liegt dir ganz Kiel zu Füßen. In den Zimmern und Studios haben wir uns auf das konzentriert, was wichtig ist: Bequemes Schlafen, gutes Design, praktische Features und nicht zuviel Schnickschnack. Alles, was du wirklich brauchst für deinen Kurzurlaub, die Geschäftsreise oder ein Zuhause auf Zeit in Kiel.

EZ	ab 89,-
DZ	ab 99,-

Kaistraße 30
24103 Kiel
www.kiel-sailing-city.de/buchen

Anzahl der Zimmer	133
Barrierefreiheit	Gehbehinderten- und Rollstuhlfahrgerecht
Kreditkarten	VISA, EC, AE, MC
Entfernung vom Hbf. Kiel	0,1 km
Entfernung zum Strand	8,9 km

D6 22



B&B HOTEL KIEL-CITY



Das B&B Hotel Kiel ist der ideale Ausgangsort beispielsweise für einen ausführlichen Spaziergang. Verkehrsgünstig in der Nähe des Hauptbahnhofes gelegen, erreichen Sie in wenigen Minuten den Marinehafen. Wenn Sie große Unterhaltung in der Wunderiono Arena erleben – oder in der Holstenstraße auf Shoppingtour gehen möchten – auch diese Highlights erreichen Sie bequem zu Fuß.

EZ	ab 69,-
DZ	ab 79,-

Kaistraße 70
24114 Kiel
www.kiel-sailing-city.de/buchen

Anzahl der Zimmer	101
Barrierefreiheit	Gehbehinderten- und Rollstuhlfahrgerecht
Kreditkarten	VISA, EC, AE, MC
Entfernung vom Hbf. Kiel	0,2 km
Entfernung zum Strand	8,1 km

D7 25



me and all hotel kiel | PART OF JDV BY HYATT



Hier träumt ihr in super gemütlichen 164 Zimmern in einem Hingucker-Neubau direkt an der Kieler Innenförde. Inklusive kostenloser Minibar, High Speed WLAN und Zugang zum Fitness- und Saunabereich. Hauptbahnhof, Innenstadt und Fähranleger erreicht ihr fußläufig in 3-5 Minuten. Entspannt bei einem leckeren Drink in der WOW Bar und genießt das Streetfood der stadtbekannteren Aloha Dogs.

EZ ab 119,-
DZ ab 139,-

Kaistraße 80
24114 Kiel
www.kiel-sailing-city.de/buchen

Anzahl der Zimmer **164**
Konferenzräume/Personen **2/30**
Kreditkarten **Visa EC DC AE MC**
Entfernung vom Hbf. Kiel **0,3 km**
Entfernung zum Strand **8,1 km**

D7 **7**



HOTEL LIEGEPLATZ 13 KIEL BY PREMIERE CLASSE



Das Hotel Liegeplatz 13 Kiel by Premiere Classe liegt in der Nähe vom Hauptbahnhof und dem Einkaufszentrum im Zentrum von Kiel und ist mit hellen, gemütlichen Zimmern ausgestattet.

EZ ab 54,-
DZ ab 72,-

Königsweg 13
24103 Kiel
www.kiel-sailing-city.de/buchen

Anzahl der Zimmer **22**
Kreditkarten **Visa EC MC AE**
Entfernung vom Hbf. Kiel **0,5 km**
Entfernung zum Strand **8,8 km**

D7 **8**



HOTEL ASTOR KIEL BY CAMPANILE



Im Zentrum von Kiel befindet sich das Hotel Astor Kiel by Campanile. Entspannen Sie in unseren modern ausgestatteten Zimmern und finden Sie Kiels Sehenswürdigkeiten ganz in der Nähe. Genießen werden Sie unser Frühstücksbuffet sowie unsere Bar im 10. Stock, mit einem einzigartigen Ausblick über Kiel.

EZ ab 61,-
DZ ab 70,-

Holstenplatz 1-2
24103 Kiel
www.kiel-sailing-city.de/buchen

Anzahl der Zimmer **87**
Konferenzräume/Personen **2/100**
Kreditkarten **Visa EC MC AE**
Entfernung vom Hbf. Kiel **0,6 km**
Entfernung zum Strand **9,2 km**

D7 **9**



HAMPTON BY HILTON KIEL



Das Hampton By Hilton Kiel bietet Ihnen eine Unterkunft mit einem Fitnesscenter und einer Bar, 100m von der Wunderino-Arena entfernt. Es bietet viele Annehmlichkeiten wie z.B. eine 24-Stunden-Rezeption, ein Businesscenter und eine Gepäckaufbewahrung. Alle Zimmer sind mit einem Schreibtisch, einem TV und einem eigenen Bad ausgestattet.

EZ ab 73,-
DZ ab 83,-

Exerzierplatz 5
24105 Kiel
www.kiel-sailing-city.de/buchen

Anzahl der Zimmer **208**
Barrierefreiheit **Gehbehinderten- und Rollstuhlgerecht**
Kreditkarten **Visa EC MC AE**
Entfernung vom Hbf. Kiel **0,7 km**
Entfernung zum Strand **8,5 km**

D7 **21**



APARTHOTEL ADAGIO ACCESS KIEL



Komfort und Qualität zum Bestpreis – das finden Sie im Aparthotel Adagio access Kiel! Die modernen Studios für 2 bis 4 Personen verfügen über eine voll ausgestattete Küche, in der Sie Ihre Mahlzeiten nach Lust und Laune selbst zubereiten können. Alternativ bieten wir Ihnen ein leckeres Frühstück an, das Sie auch vor Ort noch buchen können. Ihnen stehen alle Möglichkeiten offen.

DZ ab 99,-

Holstenbrücke 28
24103 Kiel
www.kiel-sailing-city.de/buchen

Anzahl der Studios **90**
Barrierefreiheit **Gehbehinderten- und Rollstuhlfahrgerecht**
Kreditkarten **VISA, EC, AE, MC**
Entfernung vom Hbf. Kiel **0,8 km**
Entfernung zum Strand **9,5 km**

D6 **4**



B&B HOTEL KIEL-HOLSTENBRÜCKE



Das B&B Hotel Kiel-Holstenbrücke punktet durch eine zentrale Lage, saubere Zimmer und eine komfortable Ausstattung. Das Hotel in Kiel ist günstig, servicestark und liegt genau an der Grenze zwischen Kieler Altstadt und dem Stadtteil Vorstadt. Von hier aus sind es nur wenige Minuten zu Fuß bis zu folgenden Sehenswürdigkeiten: Opernhaus Kiel, Alter Markt, Kieler Schifffahrtsmuseum, Zoologisches Museum.

EZ ab 65,-
DZ ab 75,-

Willestraße 8
24114 Kiel
www.kiel-sailing-city.de/buchen

Anzahl der Zimmer **101**
Barrierefreiheit **Gehbehinderten- und Rollstuhlfahrgerecht**
Kreditkarten **VISA, EC, AE, MC**
Entfernung vom Hbf. Kiel **0,8 km**
Entfernung zum Strand **9,5 km**

D7 **27**



IBIS STYLES KIEL

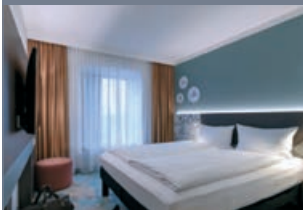

Das ibis Styles Kiel ist sehr schön am alten Bootshafen und mit Sicht auf die Kieler Förde gelegen. Sowohl die historische Altstadt als auch den Bahnhof erreichen Sie nach wenigen Gehminuten. Im Hotelrestaurant versorgen wir Sie mit leckeren Burgern, Steaks und regionalen Speisen sowie frischen Drinks an der Bar.

EZ ab 79,-
DZ ab 99,-

Holstenbrücke 28
24103 Kiel
www.kiel-sailing-city.de/buchen

Anzahl der Zimmer **148**
Barrierefreiheit **Gehbehinderten- und Rollstuhlfahrgerecht**
Kreditkarten **VISA, EC, AE, MC**
Entfernung vom Hbf. Kiel **0,8 km**
Entfernung zum Strand **9,5 km**

D6 **4**



HOTEL the niu WELLY

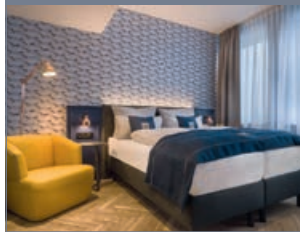

the niu Welly erzählt von Namen bis Interieur the niu-typisch eine vom Standort und Zeitgeist inspirierte Geschichte. In unserem the niu Welly ist alles connected und lebt. Wenn draußen eine steife Brise weht, wartet auf dich eine gemütliche Atmosphäre und das nicht nur in deiner smarten Koje. Also komm mit an Bord, genieß einen Drink und einen Snack an der Bar oder surf in der Living Lounge zu lässiger Musik.

EZ ab 81,50
DZ ab 94,-

Andreas-Gayk-Straße 10
24103 Kiel
www.kiel-sailing-city.de/buchen

Anzahl der Zimmer **113**
Kreditkarten **Visa EC MC AE**
Entfernung vom Hbf. Kiel **0,8 km**
Entfernung zum Strand **9,8 km**

D7 **10**



HOTEL OSTSEEHALLE KIEL BY PREMIERE CLASSE

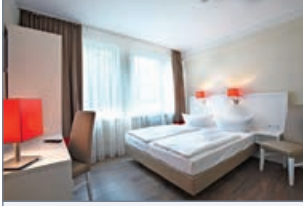

Direkt neben der Wunderino-Arena und der Shoppingstraße „Holstenstraße“ gelegen, ist das Hotel Ostseehalle Kiel by Premiere Classe der perfekte Ausgangsort für Ihren Aufenthalt in Kiel. Entspannen Sie in unseren hellen modern ausgestatteten Zimmern, nur wenige Schritte von Kiels Sehenswürdigkeiten entfernt.

EZ ab 59,-
DZ ab 74,-

Lange Reihe 3-5
24103 Kiel
www.kiel-sailing-city.de/buchen

Anzahl der Zimmer **40**
Kreditkarten **Visa EC MC**
Entfernung vom Hbf. Kiel **0,9 km**
Entfernung zum Strand **9,8 km**

D7 



HOTEL KIEL BY GOLDEN TULIP



Nur 900m vom Hbf. entfernt liegt das Hotel Kiel by Golden Tulip. Sie werden sich in unseren modernen Zimmern wohlfühlen. Das reichhaltige Frühstücksbuffet ist der perfekte Start in den Tag. Lassen Sie den Abend in unserem Restaurant oder mit einem Cocktail an der Bar ausklingen. Parkplätze am Hotel.

EZ ab 79,-
DZ ab 90,-

Hamburger Chaussee 2
24114 Kiel
www.kiel-sailing-city.de/buchen

Anzahl der Zimmer **84**
Konferenzräume/Personen **2/60**
Barrierefreiheit **Rollstuhlfahrgerecht**
Kreditkarten **Visa EC MC AE**
Entfernung vom Hbf. Kiel **0,9 km**
Entfernung zum Strand **9,8 km**

D7 



HOTEL FLÄMISCHER HOF



Es erwartet Sie ein gemütliches und modernes Hotel in der Kieler Innenstadt. Aufgrund seiner zentralen Lage ist unser Hotel ideal für Geschäftsreisende und Urlauber. Alle Sehenswürdigkeiten können Sie von unserem Haus aus zu Fuß oder mit öffentlichen Verkehrsmitteln erreichen.

EZ ab 69,-
DZ ab 75,-

Flämische Straße 4
24103 Kiel
www.kiel-sailing-city.de/buchen

Anzahl der Zimmer **39**
Kreditkarten **Visa EC MC**
Entfernung vom Hbf. Kiel **1,2 km**
Entfernung zum Strand **11,0 km**

D6/7 



HOTEL AM KIELER SCHLOSS KIEL BY PREMIERE CLASSE



Im Herzen der Altstadt gelegen begrüßt Sie das Hotel am Kieler Schloss Kiel by Premiere Classe mit modernem Flair und komfortablen Zimmern. Das Hotel ist der ideale Ausgangsort für Ihre Besichtigungstour, nur wenige Schritte vom Wasser entfernt. Genießen Sie einen Kaffee in unserer Lobby mit Blick auf die Schlossstraße.

EZ ab 59,-
DZ ab 74,-

Dänische Straße 12-16
24103 Kiel
www.kiel-sailing-city.de/buchen

Anzahl der Zimmer **80**
Kreditkarten **Visa EC MC AE**
Entfernung vom Hbf. Kiel **1,4 km**
Entfernung zum Strand **10,4 km**

D6/7 



D7   



HOTEL CITY KIEL BY PREMIERE CLASSE



Das Hotel liegt in einer ruhigen, aber dennoch zentralen Seitenstraße. Mit unserem freundlichen Personal und der netten Atmosphäre fühlen Sie sich gut aufgehoben. Die Zimmer sind hell eingerichtet und komfortabel ausgestattet. Unsere Suite bietet Ihnen einen Ausblick auf das Rathaus und verfügt über eine eigene Sauna und Badewanne.

EZ ab 59,-
DZ ab 74,-

Muhliusstraße 95
24103 Kiel
www.kiel-sailing-city.de/buchen

Anzahl der Zimmer **25**
Kreditkarten **Visa EC MC**
Entfernung vom Hbf. Kiel **1,5 km**
Entfernung zum Strand **10,0 km**

D7 



HOTEL STEIGENBERGER CONTI HANSA



Erstklassig, maritim, zentral, am Wasser. Im Stadtzentrum und gegenüber der beiden Terminals vom Ostseekai liegt das Steigenberger Conti Hansa Kiel im modernen nordischen Design. In den Zimmern, Suiten, dem Restaurant und der Bar erwartet Sie schlichte Eleganz mit jeder Menge Wohlgefühlcharakter. Durch die zentrale Lage ist alles bequem auf kurzen Wegen zu erreichen.

EZ ab 100,-
DZ ab 110,-

Schlossgarten 7
24103 Kiel
www.kiel-sailing-city.de/buchen

Anzahl der Zimmer **164**
Konferenzräume/Personen **11/300**
Barrierefreiheit **Gehbehinderten- und Rollstuhlfahrgerecht**
Kreditkarten **Visa EC DC AE MC JCB**
Entfernung vom Hbf. Kiel **2,0 km**
Entfernung zum Strand **10,0 km**

D6  



HOTEL RUNGE



Entdecken Sie den gemütlichen Charme unseres langjährigen Familienunternehmens. Es ist ein idealer Ort für Ihre Reisen nach Kiel und Umgebung. Überzeugen Sie sich von unserem hervorragenden Preis-Leistungs-Verhältnis. Genießen Sie die angenehme Atmosphäre in unseren individuell eingerichteten Zimmern.

EZ ab 42,-
DZ ab 70,-

Elisabethstraße 16
24143 Kiel
www.kiel-sailing-city.de/buchen

Anzahl der Zimmer **20**
Barrierefreiheit **Gehbehindertengerecht**
Kreditkarten **Visa EC MC**
Entfernung vom Hbf. Kiel **3,0 km**
Entfernung zum Strand **6,2 km**

D7  



ROMANTIK HOTEL KIELER KAUFMANN ★★★★★ SUPERIOR



Stilvoll. Persönlich. Individuell. Mit dieser Atmosphäre empfängt Sie das Romantik Hotel Kieler Kaufmann im schönen Stadtteil Düsterbrook. Erleben Sie das Gefühl „nach Hause zu kommen“, entspannte Ruhe und den Ausblick zur Kieler Förde.

EZ ab 110,-
DZ ab 140,-

Niemannsweg 102
24105 Kiel
www.kiel-sailing-city.de/buchen

Anzahl der Zimmer 58
Konferenzräume/Personen 4/180
Barrierefreiheit Gehbehinderten- und Rollstuhlfahrgerecht
Kreditkarten Visa EC DC AE MC
Entfernung vom Hbf. Kiel 3,5 km
Entfernung zum Strand 11,5 km

E6 18



GHOTEL hotel & living Kiel ★★★★★ SUPERIOR GARNI



Ansprechende Zimmer, eine gepflegte Grünanlage, eine gut sortierte Hotelbar mit Snackkarte, ein Fahrradverleih für Ausflüge zum Nord-Ostsee-Kanal und ein reichhaltiges Frühstück – das erwartet Sie im GHOTEL hotel & living Kiel. Parkplätze, WLAN und Sky-TV sind zudem kostenfrei.

EZ ab 89,-
DZ ab 125,-

Eckernförder Straße 213-215
24119 Kronshagen
www.kiel-sailing-city.de/buchen

Anzahl der Zimmer 84
Konferenzräume/Personen 3/30
Kreditkarten Visa EC DC AE MC
Entfernung vom Hbf. Kiel 3,4 km
Entfernung zum Strand 12,2 km



C6 20



HOTEL KIELER YACHT CLUB



Das moderne und gleichzeitig historische Hotel Kieler Yacht Club heißt seine Gäste in einer maritimen Atmosphäre willkommen. Die exklusiven Zimmer verfügen über jeglichen Komfort. Im Panorama Restaurant und auf der Terrasse mit direktem Blick auf die Förde werden regionale und saisonale Köstlichkeiten serviert.

EZ ab 134,-
DZ ab 174,-

Kiellinie 70
24105 Kiel
www.kiel-sailing-city.de/buchen

Anzahl der Zimmer 21
Konferenzräume/Personen 5/199
Barrierefreiheit Gehbehindertengerecht
Kreditkarten Visa EC MC AE
Entfernung vom Hbf. Kiel 3,3 km
Entfernung zum Strand 12,0 km

D6 22



HOTEL BIRKE

★★★★★ SUPERIOR



Naturnah am Wald, unweit von Stadtzentrum und Ostsee liegt das Wellnesshotel Birke. Es verfügt über 3 Ladestationen für Elektroautos. Das FEINHEIMISCHE Fischers Fritz ist DAS Fischrestaurant in Kiel und der großzügige Wellnessbereich Birke Spa verfügt über ein breites und professionelles Angebot.

EZ ab 133,-
DZ ab 171,-

Martenshofweg 2-8
24109 Kiel
www.kiel-sailing-city.de/buchen

Anzahl der Zimmer 84
Konferenzräume/Personen 8/130
Barrierefreiheit Gehbehinderten- und Rollstuhlfahrgerecht
Kreditkarten Visa EC AE MC JCB
Entfernung vom Hbf. Kiel 4,8 km
Entfernung zum Strand 13,7 km

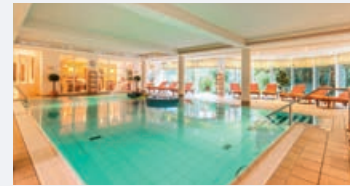

B7 19



HOTEL KÖNIGSTEIN KIEL BY TULIP INN



Das Hotel Königstein Kiel by Tulip Inn liegt ruhig am Rande von Kiel mit guter Verkehrsanbindung in die Innenstadt. Von hier aus erreichen Sie problemlos alle Sehenswürdigkeiten. Stellen Sie Ihr Auto auf dem hoteleigenen Parkplatz ab, übernachten Sie in unseren gemütlichen Zimmern und genießen Sie ein Abendessen im Restaurant Königstein.

EZ ab 54,-
DZ ab 72,-

Kieler Straße 2
24119 Kronshagen
www.kiel-sailing-city.de/buchen

Anzahl der Zimmer 36
Kreditkarten Visa EC AE MC
Entfernung vom Hbf. Kiel 3,2 km
Entfernung zum Strand 11,8 km

C6 23



B&B HOTEL KIEL-WISSENSCHAFTSPARK



Es gibt klimatisierte Zimmer mit französischem Bett für ein oder zwei Personen, Zwei- und Dreibettzimmer. Zur Ausstattung aller Zimmer gehören schallisolierte Fenster, Schreibtisch, Garderobenschrank und Flachbildfernseher. Die Badezimmer sind mit Dusche, WC und Waschbecken ausgestattet. Im gesamten Hotel kann das WLAN kostenlos genutzt werden. Darüber hinaus stehen auch die Sky-TV Programme gratis zur Verfügung.

EZ ab 66,-
DZ ab 76,-

Frauenhoferstraße 3
24118 Kiel
www.kiel-sailing-city.de/buchen

Anzahl der Zimmer 88
Barrierefreiheit Gehbehinderten- und Rollstuhlfahrgerecht
Kreditkarten VISA, EC, AE, MC
Entfernung vom Hbf. Kiel 4,0 km
Entfernung zum Strand 8,9 km

D6 38



HOTELS bis 7 km Entfernung vom Bahnhof Kiel

NOVUM AKADEMIEHOTEL



Willkommen zu Hause im Novum Akademiehotel Kiel. Das Novum Akademiehotel Kiel ist komfortabel und zeitgemäß ausgestattet. Funktionale Zimmer in verschiedenen Kategorien und ein kostenfreies WLAN erwarten jeden Besucher im Hotel.

EZ	ab 53,-
DZ	ab 75,-

Faluner Weg 2
24109 Kiel
www.kiel-sailing-city.de/buchen

Anzahl der Zimmer	144
Konferenzräume / Personen	6 / 550
Entfernung vom Hbf. Kiel	5,2 km
Entfernung zum Strand	13,7 km

B7   

NORDIC AVANTAGE HOTEL



Das Nordic Avantage Hotel liegt ruhig und doch zentral gelegen in Kiel im schönen Ortsteil Wellsee. Unsere geräumigen, modern eingerichteten Zimmer verfügen über bequeme Betten, einen schönen Gartenblick, Flachbild-TV und gratis WLAN. Alle Zimmer verfügen außerdem über ein eigenes Badezimmer mit WC, Dusche, Handtüchern, Haartrockner und kostenlosen Pflegeprodukten.

EZ	ab 79,-
DZ	ab 99,-

Braunstraße 40
24145 Kiel
www.kiel-sailing-city.de/buchen

Anzahl der Zimmer	34
Konferenzräume / Personen	2 / 80
Kreditkarten	VISA, EC, AE, MC
Entfernung vom Hbf. Kiel	4,6 km
Entfernung zum Strand	11,2 km

D6  



HOTELS Nördlich des Nord-Ostsee-Kanals

HOTEL DÄNISCHER HOF ALTENHOLZ BY TULIP INN



In Altenholz finden Sie das Hotel Dänischer Hof Altenholz by Tulip Inn. Das gemütliche Business- und Wellnesshotel begrüßt Sie mit komfortablen Zimmern und seinem Wellnessbereich. Genießen Sie unseren Pool, unsere Sauna oder nutzen Sie den Freizeitraum mit Kicker. Starten Sie den Tag im Sommer mit einem Frühstück auf der Terrasse.

EZ	ab 59,-
DZ	ab 99,-

Kronsberg 31
24161 Altenholz
www.kiel-sailing-city.de/buchen

Anzahl der Zimmer	42
Konferenzräume / Personen	4 / 80
Barrierefreiheit	Rollstuhlfahrgerecht
Kreditkarten	EC AE Visa MC
Entfernung vom Hbf. Kiel	11,8 km
Entfernung zum Strand	5,7 km

C3  

STRANDHOTEL STRANDE



Das Strandhotel verfügt über 29 liebevoll eingerichtete Zimmer – wahlweise mit direktem oder seitlichem Meerblick sowie zur Landseite. Für Familien mit Kindern stehen Ihnen Zimmer mit Verbindungstür, zusätzlicher Bettcouch und / oder Babybett zur Verfügung. Hauseigene Aktivitäten wie einem Motorboot, dem Fahrradverleih und SUPs ermöglichen den Gästen ein Rundum-Erlebnis. Außerdem steht Ihnen die Exklusivnutzung der privaten Sauna zur Verfügung. Mit dem Bio-Zertifizierten Restaurant kümmert sich das Hotel von morgens bis abends auch um das leibliche Wohl.

EZ	ab 109,-
DZ	ab 125,-

Strandstraße 21
24229 Strande
www.kiel-sailing-city.de/buchen

Anzahl der Zimmer	29
Kreditkarten	EC VISA MC AE
Konferenzräume / Personen	2 / 30
Entfernung vom Hbf. Kiel	16,5 km
Entfernung zum Strand	0,1 km

E0  

BÜNGERS - MEIN REFUGIUM AM MEER



Stellen Sie sich vor, Sie wären am Meer. Vor Ihnen der Strand – dahinter das blaue Wasser. Über Ihnen ein weiter Himmel. Dazu herrlich frische Luft, eine leichte Brise. Und jetzt stellen Sie sich vor, hier würde ein Aparthotel der Extraklasse auf Sie warten – ein Aparthotel, das all Ihre Urlaubswünsche wahr werden lässt.



EZ	ab 84,-
DZ	ab 99,-

Dorfstraße 7
24229 Strande
www.kiel-sailing-city.de/buchen

Anzahl der Zimmer	25
Kreditkarten	Visa EC MC
Entfernung vom Hbf. Kiel	16,6 km
Entfernung zum Strand	0,2 km

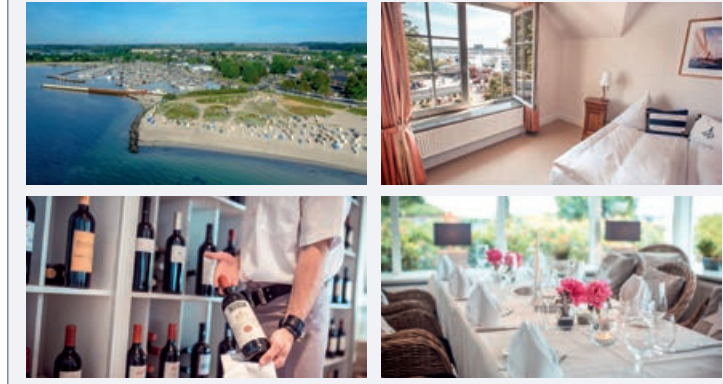
E0  



E0  

HOTEL UND RESTAURANT BÄRENKRUG ★★ ★ SUPERIOR



EZ ab 80,- | DZ ab 130,-
 Anzahl der Zimmer 36
 Entfernung vom Hbf. Kiel 9,5 km
 Entfernung zum Strand 15,2 km
 Hamburger Chaussee 10, 24113 Molfsee

B9 30



HOTEL-RESTAURANT WITTS GASTHOF ★★ ★



Berauscht von der Seeluft werden Sie abends Schlaf und Erholung finden in unseren modern und behaglich eingerichteten Zimmern. Der familiengeführte Gasthof in Krumbek, vor den Toren Kiels, erwartet Sie am Morgen mit einem leckeren Frühstück. Gerne verwöhnen wir Sie mit regionalen Köstlichkeiten in unserem Restaurant.

EZ ab 65,-
 DZ ab 110,-

Im Dorfe 9
 24217 Krumbek
www.kiel-sailing-city.de/buchen
 Anzahl der Zimmer 40
 Konferenzräume / Personen 3/100
 Barrierefreiheit Rollstuhlfahrgerecht
 Kreditkarten EC Visa MC
 Entfernung vom Hbf. Kiel 21,9 km
 Entfernung zum Strand 7,5 km

I0 32



HOTEL RESTAURANT CAFE SEETERRASSEN ★★ ★



Ein modernes Haus mit Tradition erwartet Sie: Gemütliche Hotelzimmer, geräumige Appartements, ein stilvolles Restaurant. Der Strand liegt ganz nah vor unserem Hotel neben dem Laboer Ehrenmal. Parkplatz am Haus, kostenloses WLAN, teilweise Lift.

EZ ab 67,-
 DZ ab 111,-

Strandstraße 84
 24235 Laboe
Buchung: 0431-679 100
 Anzahl der Zimmer 40
 Barrierefreiheit Gehbehindertengerecht
 Kreditkarten EC Visa MC
 Entfernung vom Hbf. Kiel 18,9 km
 Entfernung zum Strand 0,1 km

G2 35



HERRENHAUS BORGHORST



Preis pro Nacht ab 89,-
 Zimmer mit Dusche/WC 1 EZ, 6 DZ
 Entfernung vom Hbf. Kiel 26,9 km
 Entfernung zum Strand 5,7 km
 Am Gutshof 3, 24251 Osdorf

H0 36



LEGENDE / ZEICHENERKLÄRUNG

Ausstattungsmerkmale / Pictogramme

- Behindertengerecht
- Haustiere erlaubt
- Meer-, Förde-, Kanalblick
- Parkplatz
- Bettwäsche u. Handtücher inkl.
- Schwimmbad
- Balkon, Terrasse
- Sauna
- Restaurant
- WLAN

ServiceQualität DE

Das Qualitätsmanagementsystem für den Dienstleistungssektor www.servicequalitaet-deutschland.de

8 D7 Lage der Unterkunft im Stadtplan. Ferienwohnungen, Appartements und Ferienzimmer sind nicht durch einen Punkt ausgewiesen, die Lage können Sie dem Planquadrat entnehmen.

Die in diesem Gastgeberverzeichnis enthaltenen Angaben beruhen auf den von den Betrieben gelieferten Unterlagen, für deren Vollständigkeit und Richtigkeit wir keine Gewähr übernehmen. Änderungen sind vorbehalten.

RUSER'S HOTEL ★★ ★



Als unabhängiges Hotel in Schönberg bei Kiel bieten wir Ihnen persönlichen Service und gepflegte Gastlichkeit für private oder berufliche Aufenthalte in modernen und behaglichen Zimmern. Erholen Sie sich im Herzen der Probstei mit seinem herrlichen Binnenland und dem kilometerlangen Ostseestrand.

EZ ab 61,-
 DZ ab 92,-

Albert-Koch-Straße 4
 24217 Schönberg
Buchung: 0431-679 100
 Anzahl der Zimmer 29
 Kreditkarten Visa, Master, EC
 Entfernung vom Hbf. Kiel 21,0 km
 Entfernung zum Strand 3,9 km

I0 31



HOTEL-RESTAURANT ROSENHEIM ★★ ★ SUPERIOR



Das „Rosenheim“ wurde 1911 gegründet. Es ist ein Hotel der 3-Sterne-Kategorie am Rande von Kiel (10 Minuten zum Zentrum) und am Tor zur Holsteinischen Schweiz, mit einer gutbürgerlichen Küche.

EZ ab 64,-
 DZ ab 96,-

Preetzer Straße 1+3
 24223 Schwentinental
www.kiel-sailing-city.de/buchen
 Anzahl der Zimmer 45
 Konferenzräume / Personen 4/200
 Barrierefreiheit Gehbehinderten- und Rollstuhlfahrgerecht
 Kreditkarten Visa EC MC
 Entfernung vom Hbf. Kiel 10,2 km
 Entfernung zum Strand 11,4 km

G9 33



LANDHOTEL FISCHERWIEGE AM PASSADER SEE



Das einstige Fischerhaus aus dem Jahre 1826 begrüßt als Landhotel mit Restaurant in idyllischer Seelage seine Gäste. Es bietet elf individuell gestaltete und komfortabel eingerichtete Landhaus-Zimmer, teils mit Seeblick, mit modernen Badezimmern, einem romantischen Garten und kostenfreiem WLAN. Am Morgen wird in der gemütlichen Seestube das Passader Landfrühstück am Tisch serviert.

EZ ab 85,-
 DZ ab 95,-

An de Laak 11
 24235 Passade
www.kiel-sailing-city.de/buchen
 Anzahl der Zimmer 11
 Kreditkarten Visa, MC, EC, AE
 Entfernung vom Hbf. Kiel 16,0 km
 Entfernung zum Strand 10,2 km



I0 34



JUGENDHERBERGEN | CAMPING

JUGENDHERBERGE KIEL



Am Ostufer mit herrlichem Blick über die Förde gelegen, stehen unseren Gästen Ein- bis Vierbettzimmer mit angeschlossenem Sanitärbereich zur Verfügung. Zur Innenstadt sind es nur wenige Minuten zu Fuß. Zimmer inkl. Bettwäsche, Jugendherbergsausweis erforderlich.

EZ	ab 49,50
2-Bettzimmer	ab 89,-
4-Bettzimmer	ab 140,-

Johannesstraße 1
24143 Kiel

Anzahl der Zimmer	77
Konferenzräume / Personen	6 / 300
Barrierefreiheit	Rollstuhlfahrergerecht
Entfernung vom Hbf. Kiel	0,7 km
Entfernung zum Strand	7,0 km

Anzeige Seite 10



D7 37



CAMPINGPLATZ FALCKENSTEIN



Der Campingplatz befindet sich inmitten eines Landschaftsschutzgebietes in nächster Nähe zur Kieler Förde. Ein ganz besonderes Erscheinungsbild verleiht ihm seine stufige Anlage, die Unterteilung durch Knicks, Baum- und Buschreihen.

Palisadenweg 171
24159 Kiel

Anzeige Seite 11

Wohnmobil / Nacht	ab 7,50
Wohnwagen / Nacht	ab 6,50
kleines Zelt / Nacht	ab 4,90
großes Zelt / Nacht	ab 7,50
Erw. / Nacht	6,-
Kind / Nacht	4,40
Entfernung vom Hbf. Kiel	14,2 km
Entfernung zum Strand	0,2 km

F1 39



WOHNMOBILSTELLPLATZ „FÖRDE- UND KANALBLICK“



Direkt an der Stelle gelegen, wo der Nord-Ostsee-Kanal in die Kieler Förde mündet! Erleben Sie, wie die Tore der Schleusen aufgehen und die großen Schiffe aus der meistbefahrenen künstlichen Wasserstraße der Welt in die Ostsee gleiten. Eine Auszeit nehmen, die Seele baumeln lassen, abschalten und dabei eine traumhafte, für Kiel charakteristische, maritime Landschaft genießen – umgeben vom glitzernden Wasser der Förde lädt die Aussichtsterrasse des Wohnmobilstellplatzes „Förde- und Kanalblick“ zum Verweilen ein.

Mecklenburgerstraße 58
24106 Kiel

Stellplätze	30
Preis (Außenförde) Nacht / Wohnmobil	22,-
Preis (Innenförde) Nacht / Wohnmobil	17,-
Strom, Waschmaschine, Trockner	5,-
Entfernung vom Hbf. Kiel	6,7 km
Entfernung zum Strand	10,0 km

D4 40



MOIN IN DER JUGENDHERBERGE KIEL

Oberhalb der Förde gelegen bietet die Jugendherberge Kiel wunderbare Aussichten auf die maritime Landeshauptstadt. Euch stehen 77 Ein- bis Vierbettzimmer mit angeschlossenem Sanitärbereich zur Verfügung. Kombiniert City und Beach: Nach kurzem Bummel erreicht ihr die Innenstadt mit der Fußgängerzone. Die wunderschönen Ostsee-Strände sind von der Jugendherberge Kiel aus gut erreichbar.

kiel.jugendherberge.de

Gemeinschaft erleben
jugendherberge.de



STEIGENBERGER
CONTI HANSA
KIEL

WO JEDER MOMENT EIN
BESONDERES ERLEBNIS IST.

Steigenberger Conti Hansa
Schloßgarten 7 | 24103 Kiel, Deutschland
kiel.steigenberger.de | T +49 431 5115-0

DEUTSCHE
HOSPITALITY

FERIENWOHNUNG MAGDALENE F ★★★★★



Die hochwertig ausgestattete Wohnung befindet sich in der zweiten Etage einer Villa in unmittelbarer Nähe zur Einkaufs- und Flanierstraße „Die Holtenauer“. Die Wohnung verfügt über zwei Schlafzimmer sowie einen sehr großen Wohnraum mit offener Küche. Das Badezimmer ist mit einer Badewanne und einer Dusche ausgestattet. Aus dem Fenster haben Sie einen wunderschönen Blick in den Garten. Diesen können Sie ebenfalls nutzen.

Preis pro Nacht	ab 175,-
Anzahl Wohnungen	1
Betten pro Wohnung	4
m ² /Wohnung	113
Wohnräume	1
Schlafräume	2
Küchenzeile, Dusche, WC	
Entfernung vom Hbf. Kiel	2,4 km
Entfernung zum Strand	12,6 km

Holtenauer Straße 100
24159 Kiel
www.kiel-sailing-city.de/buchen

D6    

FERIENWOHNUNG KREUTZER F ★★★★★



Ferienwohnungen in Kiel „Gunda Kreuzer“: exklusive Ausstattung, EG, Langzeitvermietung bevorzugt, gute Verkehrsanbindung, behindertenfreundlich, 2 Duschbäder, Stellplatz auf Anfrage, Nähe Wunderino-Arena, zentrale Lage, Fahrradabstellplätze befinden sich im Hof.

Preis pro Nacht	ab 100,-
Anzahl Wohnungen	1
Betten pro Wohnung	4
m ² /Wohnung	96
Wohnräume	1
Schlafräume	2
separate Küche	
zwei Duschbäder / WC	
Entfernung vom Hbf. Kiel	1,1 km
Entfernung zum Strand	10,0 km

Möllingstraße 2
24103 Kiel
www.kiel-sailing-city.de/buchen

Internetanschluss 

D7    

APARTMENTS IN KIEL (N.T.)



Wir vermieten kurz- u. langfristige Nichtraucher-Apartments in zentraler Lage Kiels (Hamburger Chaussee 72 u. 74). Sie sind geschmackvoll, gemütlich und modern eingerichtet. Die Wohnungen sind neuwertig, gepflegt und vollständig ausgestattet.

Preis pro Nacht	ab 68,-
Anzahl Wohnungen	16
Betten pro Wohnung	1-4
m ² /Wohnung	28-98
kombinierte Wohn-/Schlafräume	1
separate Küche	
Dusche, WC	
Entfernung vom Hbf. Kiel	1,5 km
Entfernung zum Strand	8 km

Hamburger Chaussee 72-74
24113 Kiel
www.kiel-sailing-city.de/buchen

App. ab 650,-/Monat

C8   

SCHÖNER ALTBAU IM ZENTRUM (N.T.)



Aufgrund der zentralen Lage ist die Wohnung ideal für Menschen, die Wert auf städtisches, hochwertiges Wohnen legen. Die Wohnung ist komplett eingerichtet und bietet Platz für 2 Personen. Wir vermieten nur an Nichtraucher. Haustiere können nicht mitgebracht werden, aber Kinderlärm hören wir gerne.

Preis pro Nacht	ab 60,-
Anzahl Wohnungen	1
Betten pro Wohnung	4
m ² /Wohnung	57
Wohn-/Schlafräume	je 1
separate Küche	
Dusche, WC	
Entfernung vom Hbf. Kiel	1,8 km
Entfernung zum Strand	8,7 km

Gartenstraße 25
24103 Kiel
www.kiel-sailing-city.de/buchen

D7    

FERIENWOHNUNG WITTE (N.T.)



Helle 2-Zimmerwohnung, im 1. OG, eines Mehrfamilienhauses. Die Wohnung verfügt über ein Wohn-Esszimmer, ein Schlafzimmer mit Balkon, Einbauküche und Duschbad. Gute Einkaufsmöglichkeiten, Restaurants und Verbindungen ins Kieler Umland.

Preis pro Nacht	ab 75,-
Anzahl Wohnungen	1
Betten pro Wohnung	2
m ² /Wohnung	48
Wohn-/Schlafräume	je 1
separate Küche	
Dusche, WC	
Entfernung vom Hbf. Kiel	2,1 km
Entfernung zum Strand	10,0 km

Jungmannstraße 36
24105 Kiel
www.kiel-sailing-city.de/buchen

Internetanschluss







D6    

FERIENWOHNUNG FISCHBACH (N.T.)



Preis pro Nacht ab 55,-

Küchenzeile, Dusche, WC	
Entfernung vom Hbf. Kiel	2,4 km
Entfernung zum Strand	11,0 km
Mettlachstraße 28, 24114 Kiel	

C7      

SOUVENIR, SAMMLERSTÜCK, GESCHENK

ab €2.50

Erhältlich in den Tourist-Infos & kiel-souvenirs.de



www.kiel-sailing-city.de



Campingplatz Kiel-Falckenstein

...Urlaub wo es Freude macht!

Stellplätze für:

- Wohnwagen
- Wohnmobile
- Zelte
- Mietwohnwagen

strandnah - stadtnah
absolut ruhige Lage
Hunde erlaubt - Hundestrand

Palisadenweg 171 - 24159 Kiel
0431/392078
www.campingkiel.de



FERIENWOHNUNGEN /-ZIMMER ○ bis 3 km Entfernung vom Bahnhof Kiel

FERIENWOHNUNG SIEBERG (N.T.)



Die Ferienwohnung liegt zentral. Die 2-Zimmer Altbauwohnung verfügt über einen Wohnraum mit Schlafsofa und einen Schlafraum, separate Küche und ein Duschbad mit Badewanne. Einkaufsmöglichkeiten sind in unmittelbarer Nähe.

Preis pro Nacht	ab 45,-
-----------------	---------

Bielenbergstraße 17 24143 Kiel www.kiel-sailing-city.de/buchen	Anzahl Wohnungen	1
	Betten pro Wohnung	4
	m ² /Wohnung	52
	kombinierte Wohn-/Schlafräume	1
	Schlafräume	1
	Küchenzeile	
	Badewanne, WC	
	Entfernung vom Hbf. Kiel	2,1 km
	Entfernung zum Strand	8,0 km

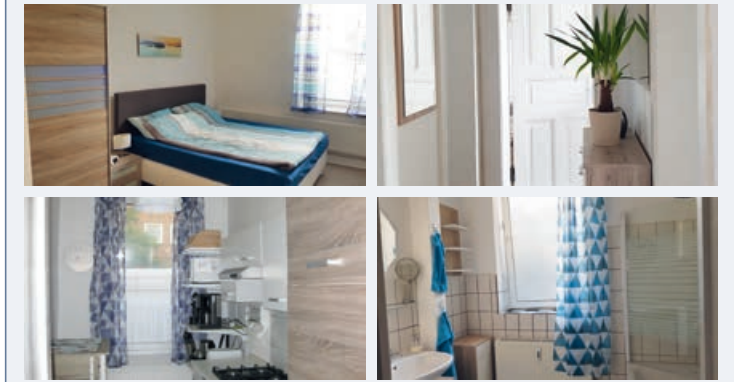

D8

GÄSTEWONNUNGEN KLÄHN (N.T.)



Unsere Stadtvilla liegt etwa 1,5 km südlich des Hauptbahnhofes. Das Stadtzentrum ist zu Fuß oder mit dem Fahrrad gut zu erreichen. Einkaufsmöglichkeiten und eine Bushaltestelle befinden sich in der Nähe. Wir bieten in diesem Haus zwei Gästewohnungen an, eine im Erdgeschoss und eine im ersten Obergeschoss, die beide rückseitig zum Garten hin liegen.

Preis pro Nacht	ab 50,-
-----------------	---------

Von-der-Goltz-Allee 16 24113 Kiel www.kiel-sailing-city.de/buchen	Anzahl Wohnungen	2
	Betten pro Wohnung	2-3
	m ² /Wohnung	30
	kombinierte Wohn-/Schlafräume	1
	Küchenzeile	
	Dusche, WC	
	Entfernung vom Hbf. Kiel	2,9 km
	Entfernung zum Strand	8,4 km

C8

FERIENWOHNUNG GRÜNES HERZ (N.T.)



Die 2-Zimmer-Ferienwohnung (70 qm) liegt im Süden von Kiel in einer Doppelhaushälfte. Vom Balkon haben Sie einen herrlichen Blick in den Wald. Das Zentrum ist 3 km entfernt, die nächste Busstation 2 Gehminuten und bis zum Strand – Schilksee oder Heikendorf – sind es ca. 12 km.

Preis pro Nacht	ab 80,-
-----------------	---------

Von der Goltz Alle 116 a 24113 Kiel www.kiel-sailing-city.de/80	Anzahl Wohnungen	1
	Betten pro Wohnung	2
	m ² /Wohnung	70
	Wohn-/Schlafräume	je 1
	separate Küche	
	Dusche, WC	
	Entfernung vom Hbf. Kiel	2,9 km
	Entfernung zum Strand	8,5 km

C8

FERIENWOHNUNG VIEBURGER GEHÖLZ (N.T.)



Die Ferienwohnung liegt im 2. OG eines kleinen Mehrfamilienhauses. Sowohl das Wohnzimmer als auch das Schlafzimmer sind lichtdurchflutet und verfügen über alle Dinge zum Wohlfühlen. Einkaufsmöglichkeiten in unmittelbarer Nähe.

Preis pro Nacht	ab 70,-
-----------------	---------

Von der Goltz Alle 77 24113 Kiel www.kiel-sailing-city.de/82	Anzahl Wohnungen	1
	Betten pro Wohnung	2
	m ² /Wohnung	50
	Wohn-/Schlafräume	je 1
	separate Küche	
	Dusche, WC	
	Entfernung vom Hbf. Kiel	2,9 km
	Entfernung zum Strand	8,5 km

C8

FERIENWOHNUNG PEINE (N.T.)



In der Stadt und doch im Grünen bieten wir ein Apartment in unmittelbarer Nähe der Uni-Kliniken, ebenerdig, separater Eingang, ab 2 Nächten buchbar. Zur Förde oder zur Einkaufsmeile „Die Holtener“ sind es je 600 m.

Preis pro Nacht	ab 65,-
-----------------	---------

Forstweg 6 24105 Kiel www.kiel-sailing-city.de/59	Anzahl Wohnungen	1
	Betten pro Wohnung	2
	m ² /Wohnung	65
	Schlafräume	1
	separate Küche	
	Badewanne, WC	
	Entfernung vom Hbf. Kiel	3,0 km
	Entfernung zum Strand	8,0 km

C8

KOMMEN SIE MIT AN BORD!



Jetzt Mitglied werden! Profitieren Sie von unserer Reichweite und nutzen Sie diese zu Ihrem Vorteil.
www.kiel-marketing.de/mitglied

Kiel
Sailing.City

D6

APARTMENTHAUS AM NAHERHOLUNGSGEBIET F ★★★★★



Apartments in Kiel „Gunda Kreutzer“ exklusive Ausstattung, Langzeitvermietung bevorzugt, ruhige Lage mit Blick in das Naherholungsgebiet, gute Verkehrsanbindung, behindertenfreundlich, Gäste-WC, Garten mit Grill. Entfernung zum Bahnhof Russee 350m, mit dem Zug 9 Minuten in die City.

Preis pro Nacht	ab 100,-
Anzahl Wohnungen	1
Betten pro Wohnung	4
m ² /Wohnung	95
Schlafräume	3
separate Küche	
Dusche, WC	
Entfernung vom Hbf. Kiel	4,5 km
Entfernung zum Strand	8,0 km

Köpenicker Straße 69
24111 Kiel
www.kiel-sailing-city.de/buchen

Internetanschluss 

B7  

FERIENHAUS RUSSEE F ★★★★★



Ferienhaus in Kiel „Gunda Kreutzer“: exklusive Ausstattung, Langzeitvermietung bevorzugt, ruhige Lage mit Blick in den Garten, gute Verkehrsanbindung, behindertenfreundlich, Garten mit Grill, Internetanschluss. Entfernung zum Bahnhof Russee: 290m. Auch kurzfristig anzumieten.

Preis pro Nacht	ab 75,-
Anzahl Wohnungen	1
Betten pro Wohnung	2
m ² /Wohnung	65
Wohn-/Schlafräume	1
separate Küche	
Dusche, WC	
Entfernung vom Hbf. Kiel	4,9 km
Entfernung zum Strand	15,0 km

Russee Weg 77
24111 Kiel
www.kiel-sailing-city.de/buchen

Internetanschluss 

B7  

PRIVATVERMIETUNG GIESE F ★★★★★



Herzlich Willkommen. Unsere gemütlichen Zimmer Eibe & Linde mit Parkettfußboden verfügen über ein eigenes Bad mit Dusche, Kaffeemaschine, Wasserkocher, Kühlschrank, Balkon oder Terrasse. Das Haus liegt in einer ruhigen und zentralen Lage von Kiel. Doppelzimmer können auch als Einzelzimmer gebucht werden.

Preis pro Nacht	ab 40,-
Anzahl und Art der Zimmer	2 Doppelzimmer
Frühstück gegen Aufpreis	10,- p. P. / N
Dusche, WC	
Entfernung vom Hbf. Kiel	5,0 km
Entfernung zum Strand	5,0 km

Am Lindenhof 3
24109 Kiel
www.kiel-sailing-city.de/buchen

Besondere Serviceleistungen: Kissenbar, Souvenir- und „Not“-Kiosk, Kinderservice. Bitte fragen Sie nach, wir helfen Ihnen gerne weiter.

B7  

FERIENWOHNUNG PROPHET F ★★★★★



Die Wohnung liegt in unserem Walmdach-Stadthaus in ruhiger, 2. Reihe in Kiel-Hasseledieksdam, direkt am Waldrand. Die Wohnung ist in einer Kombination aus modern mit klassisch behaglich ausgestattet. Der große Wohnraum mit Kochnische und Essecke hat Zugang zu Terrasse und Garten mit Blick ins Hasseledieksdammer Gehölz.

Preis pro Nacht	ab 50,-
Anzahl Wohnungen	1
Betten pro Wohnung	2
m ² /Wohnung	40
Wohn-/Schlafräume	je 1
Kochnische, Dusche, WC	
Entfernung vom Hbf. Kiel	3,8 km
Entfernung zum Strand	10,0 km

Hofholzallee 62a
24109 Kiel
www.kiel-sailing-city.de/buchen

Kostenloser Internetzugang

B7  

APARTMENTHAUS AM NAHERHOLUNGSGEBIET F ★★★★★



Apartments in Kiel „Gunda Kreutzer“: gehobene Ausstattung, Langzeitvermietung bevorzugt, ruhige Lage mit Blick in das Naherholungsgebiet, gute Verkehrsanbindung, Garten mit Grill. Entfernung zum Bahnhof Russee 350m, mit dem Zug 9 Minuten in die City.

Preis pro Nacht	ab 100,-
Anzahl Wohnungen	1
Betten pro Wohnung	6
m ² /Wohnung	92
Wohnräume	1
Schlafräume	3
separate Küche, Dusche, WC	
Entfernung vom Hbf. Kiel	4,5 km
Entfernung zum Strand	8,0 km

Köpenicker Straße 69
24111 Kiel
www.kiel-sailing-city.de/buchen

App. ab 1.100,- / Monat
Internetanschluss 

B7  

FERIENWOHNUNG HEMPEL (N.T.)



Ferienwohnung 42 m², 2 Zimmer für bis zu 3 Personen, Küche neu, Geschirrspülmaschine, Waschmaschine, Fernseher, DVD-Rekorder, Duschbad, alleinige Gartennutzung, separater Eingang, ruhige Wohngegend. Strand 10 km, Bahnhof 3,1 km, Einkaufszentren 500 m, Parkplatz in der Straße, Nichtraucher.

Preis pro Nacht	ab 50,-
Anzahl Wohnungen	1
Betten pro Wohnung	3
m ² /Wohnung	42
Schlafräume	1
separate Küche	
Dusche, WC	
Entfernung vom Hbf. Kiel	3,1 km
Entfernung zum Strand	10,0 km

Mettlachstraße 9
24114 Kiel
www.kiel-sailing-city.de/buchen

C7 

FERIENWOHNUNG CORDTS (N.T.)



Die Ferienwohnung befindet sich in der oberen Etage eines Einfamilienhauses in der Nähe des Freilichtmuseums Molfsee und dem Erholungswald „Vieburger Gehölz“. Die Wohnung ist modern eingerichtet und bietet Ihnen alle Dinge des täglichen Bedarfs. Bushaltestelle und Einkaufsmöglichkeiten in der Nähe.

Preis pro Nacht	ab 60,-
Anzahl Wohnungen	1
Betten pro Wohnung	2
m ² /Wohnung	47
Wohnräume	1
Schlafräume	1
separate Küche, Dusche, WC	
Entfernung vom Hbf. Kiel	4,3 km
Entfernung zum Strand	10,1 km

Petersburger Weg 94
24113 Kiel
www.kiel-sailing-city.de/buchen

C8  

FERIENWOHNUNGEN /-ZIMMER ○ bis 10 km Entfernung vom Bahnhof Kiel

FERIENWOHNUNG USLAR (N.T.)



Die Ferienwohnung im Obergeschoss eines Zweifamilienhauses liegt in einer Sackgasse direkt am Vieburger Gehölz, welches ideal zum Wandern, Joggen oder Radfahren geeignet ist. Das Mobiliar zeigt ein ausgesprochen wohnliches Ambiente. Gute Anbindung in die Innenstadt. Einkaufsmöglichkeiten und Restaurants in der Nähe.

Preis pro Nacht	ab 55,-
Anzahl Wohnungen	1
Betten pro Wohnung	3
m ² /Wohnung	72
Wohnräume	1
Schlafräume	2
separate Küche, Dusche, WC	
Entfernung vom Hbf. Kiel	4,4 km
Entfernung zum Strand	10 km

Brüggerfelde 25
24113 Kiel
www.kiel-sailing-city.de/buchen

C8

FERIENHAUS LÜDKE (N.T.)



Renoviertes Ferienhaus in Kiel-Kronsburg für 6 Personen in ruhiger Lage, aber stadtnah (5 Min. zum Hbf, gute Bus-Verbindung). Es verfügt über ein großes Duschbad, eine gut ausgestattete EBK, einen großzügigen Wohn-/ Essbereich mit Kaminofen. Zwei von drei Schlafzimmern haben ein Doppelbett, im dritten Zimmer steht ein Etagenbett.

Preis pro Nacht	ab 70,-
Anzahl Wohnungen	1
Betten pro Wohnung	6
m ² /Wohnung	80
Wohnräume	1
Schlafräume	3
separate Küche, Dusche, WC	
Entfernung vom Hbf. Kiel	5,6 km
Entfernung zum Strand	8,0 km

Kieler Kamp 30
24145 Kiel
www.kiel-sailing-city.de/buchen

D9

FERIENWOHNUNG MOIN (N.T.)



Die Ferienwohnung befindet sich am südlichen Stadtrand. Sowohl die Innenstadt als auch die Ostseestrände sind schnell erreicht. Die rund 80 qm große Nichtraucher-Wohnung verfügt über ein großzügiges Wohn-/Esszimmer mit voll ausgestatteter Küche sowie ein Schlafzimmer. Des Weiteren sind ein großes Duschbad und ein separates Gäste-WC vorhanden. Ein abgeschlossener Garten und ein PKW-Stellplatz stehen zur Verfügung. Für Senioren oder Menschen mit Gehbehinderung geeignet, da weitgehend barrierefrei.

Preis pro Nacht	ab 65,-
Anzahl Wohnungen	1
Betten pro Wohnung	3
m ² /Wohnung	80
Wohn-/Schlafräume	je 1
Wohnküche, Dusche, WC	
Entfernung zum Hbf. Kiel	7,0 km
Entfernung zum Strand	9,0 km

Allgäuer Straße 16 a
24146 Kiel
www.kiel-sailing-city.de/buchen

F9

FERIENWOHNUNG KÜSSNER (N.T.)



Zwei kleine Ferienwohnungen am Stadtrand in ruhiger Lage für je zwei Personen: Wohnung 1: hell und freundlich im nordischen Stil eingerichtete Wohnung, Wohn-Schlafzimmer mit gemütlicher Wohncke, Küche mit Einbauele, Essecke, Duschbad. Wohnung 2: gemütliche Wohnung mit Blick auf den ansteigenden Hang, Wohn-Schlafzimmer, Pantry, Essecke, Duschbad. Beide Wohnungen liegen im Souterrain; 10 Min. zum Bus.

Preis pro Nacht	ab 32,-
Anzahl Wohnungen	2
Betten pro Wohnung	2
m ² /Wohnung	30
Kombinierte Wohn-/Schlafräume	1
separate Küche (Wohnung 1)	
Pantry-Küche (Wohnung 2)	
Dusche, WC	
Entfernung vom Hbf. Kiel	7,2 km
Entfernung zum Strand	9 km

Werdenfeller Str. 6
24146 Kiel
www.kiel-sailing-city.de/buchen

F9

FERIENZIMMER PRIES (N.T.)



Preis pro Nacht ab 52,-
Zimmer mit Etagedusche/WC, Mehrbettzimmer
Entfernung vom Hbf. Kiel 7,6 km
Entfernung zum Strand 11,7 km
Am Teich 13, 24145 Kiel

E9



Wohnung 1
Wohnung 2

F9



Just auf STRANDSCHLAFEN?



TOURIST-INFORMATION

Kiel
Sailing City

www.kiel-sailing-city.de/schlafstrandkorb

FERIENZIMMER DOMKE (N.T.)



In der oberen Etage eines Reihenendhauses stehen zwei Zweibettzimmer sowie ein Einzelzimmer zur Verfügung. Bei den Zweibettzimmern können die Betten auch zusammengestellt werden. Jedes Zimmer hat eine kleine Sitzecke, einen Fernseher sowie genügend Ablagefläche. Aus dem Fenster haben Sie einen Blick in den Garten mit seiner ruhigen Umgebung. Für die reinen Nichtraucherzimmer steht ein gemeinsames Bad mit Badewanne und Duschvorrichtung zur Verfügung. Im unteren Bereich des Hauses befindet sich eine Gemeinschaftsküche.

Preis pro Nacht	ab 22,50
Art und Anzahl der Zimmer	1 EZ, 2 DZ
Küchenbenutzung	
Dusche, 2 WC	
Entfernung vom Hbf. Kiel	7,8 km
Entfernung zum Strand	17,7 km

Ripener Weg 15
24109 Kiel
www.kiel-sailing-city.de/buchen

B7

FERIENZIMMER BOCK (N.T.)



Bei uns wohnen Sie in einem großen, hellen Zimmer. Ausgestattet mit einem Doppelbett (1,80 x 2,00 m), gr. TV, Radio und CD-Player, Tisch und Stühle sowie einem Schreibtisch. Küchenbenutzung nach Absprache. Der Garten lädt zum Verweilen ein. Waschmaschine und Trockner können gegen eine kl. Gebühr benutzt werden. Achtung: Im Haus leben 1 ganz lieber Hund (Bobtail) und 3 handzahme Kater.

Preis pro Nacht ab 35,-

Schmiedekate 11
24107 Kiel

www.kiel-sailing-city.de/buchen

Art und Anzahl der Zimmer 1 DZ
Küchenbenutzung
Etagedusche, WC
Entfernung vom Hbf. Kiel 7,9 km
Entfernung zum Strand 12,9 km

B4



FERIENZIMMER KEMMET (N.T.)



Die gemütlichen Nichtraucher-Zweibettzimmer mit gemeinschaftlicher Dusche / WC befinden sich in der oberen Etage. Ausgestattet sind Sie mit TV, Kühlschrank, Kaffeemaschine, Mikrowelle, Geschirr usw. Im Garten steht eine Sitzcke zur Verfügung. Fahrradabstellmöglichkeiten und PKW-Stellplatz sind vorhanden, ab 2 Nächten buchbar.

Preis pro Person / Nacht ab 30,-

Rantzaueg 26
24149 Kiel

www.kiel-sailing-city.de/buchen

Anzahl und Art der Zimmer 2 Doppelzimmer
Küchenbenutzung
Etagedusche, WC
Entfernung vom Hbf. Kiel 8,4 km
Entfernung zum Strand 5,0 km



HAUS IHLKATENWEG (N.T.)



Die 60 qm große Nichtraucherdoppelhaushälfte wurde 2021 komplett renoviert und ist modern, hell sowie freundlich ausgestattet. Im Erdgeschoss befindet sich ein Wohnraum, eine Einbauküche sowie ein Duschbad. Die beiden Schlafräume befinden sich in der oberen Etage. Diese erreichen Sie über eine Raumsparntreppe. Die überdachte, mit Gartenmöbeln komplett ausgestattete Terrasse erreichen Sie über einen direkten Zugang aus der Küche. Das Haus ist mit PV- und Solarthermieanlage ausgestattet.

Preis pro Nacht ab 90,-

Ihlkatenweg 27
24111 Kiel

www.kiel-sailing-city.de/buchen

Anzahl Wohnungen 1
Betten pro Wohnung 4
m²/Wohnung 60
Wohn-/Schlafräume 1/2
separate Küche, Dusche, WC
Entfernung vom Hbf. Kiel 9,9 km
Entfernung zum Strand 13,7 km

A8



G6



Schöne Stadt am Meer - Ostseebad Eckernförde

Sonn- und Feiertags verkaufsoffen von März bis Ende Oktober



www.eckernförderbucht.de - 04351-71790

KAJÜTE HOLTENAU

F ★★★★★



Maritimer Luxus und frische Seeluft in unmittelbarer Förde-Nähe (Distanz zum Leuchtturm Kiel-Holtenau, Tieszen-Kai & NOK nur 150m). In der Strandstrasse 1 erwarten Sie drei geschmackvolle, mit vielen liebevollen Details ausgestattete Ferienwohnungen. In dem vollständig renovierten geschichtsträchtigen Wachgebäude steht Ihnen im Erdgeschoss eine 75 m² große barrierefreie & behindertengerechte FeWo mit Terrasse zur Verfügung. Im 1. OG lassen sich die Wohnungen Sailor & Lotse (je 35m², jeweils mit separatem Eingang) dank einer Verbindungstür zu 70m² erweitern. Waschmaschine auf Anfrage.

Preis pro Nacht ab 95,-

Strandstraße 1
24159 Kiel
www.kiel-sailing-city.de/buchen

Anzahl Wohnungen	3
Betten pro Wohnung	2-3
m ² /Wohnung	35-75
Wohnräume	1
Schlafräume	1 bis 2
Küchenzeile	
Dusche, WC	
Entfernung vom Hbf. Kiel	8,0 km
Entfernung zum Strand	5,0 km



D4



FERIENWOHNUNG KIEL-KANALBLICK

F ★★★★★



Unser Appartement befindet sich im Dachgeschoss eines freistehenden Einfamilienhauses in Kiel-Holtenau mit direktem Blick auf den Nord-Ostsee-Kanal. Die Wohnung teilt sich auf in einen kombinierten Wohn-/Essbereich mit integrierter, voll ausgestatteter Küchenzeile und Zugang zum großzügigen Balkon sowie einem separaten Schlafzimmer mit Doppelbett.

Preis pro Nacht ab 75,-

Kanalstraße 7
24159 Kiel
www.kiel-sailing-city.de/buchen

Anzahl Wohnungen	1
Betten pro Wohnung	2
m ² /Wohnung	64
Wohn-/Schlafräume	je 1
Küchenzeile, Dusche, WC	
Entfernung vom Hbf. Kiel	12,5 km
Entfernung zum Strand	8,0 km

D4



FERIENWOHNUNG HOMEYER

F ★★★★★



Wohlfühlen garantiert! Das farblich chic und modern möblierte Nichtraucher-Apartment, bestehend aus Wohn-/Essraum mit Schlafnische (DB), kleiner Einbauküche mit Backofen und Geschirrspülmaschine, Schlafzimmer (2 EB) und Duschbad im Schilkseer Olympiazentrum wird Sie begeistern. Sandstrand und Segelhafen im Schilkseer Olympiazentrum bieten maritimes Urlaubsfeeling pur. Waschmaschine/Trockner sind im Haus vorhanden. Buchbar ab 2 Nächten.

Preis pro Nacht ab 60,-

Drachenbahn 20 – App. 512
24159 Kiel
www.kiel-sailing-city.de/buchen

Anzahl Wohnungen	1
Betten pro Wohnung	4
m ² /Wohnung	47
kombinierte Wohn-/Schlafräume	1
Schlafräume	1
Kochnische, Dusche, WC	
Entfernung vom Hbf. Kiel	15,3 km
Entfernung zum Strand	0,2 km

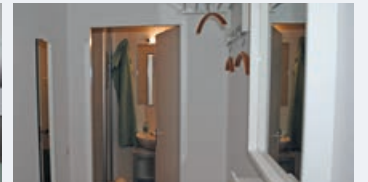

E1



FERIENWOHNUNG SCHLOSSER

F ★★★★★



Das Appartement (52 Quadratmeter) wurde aufwändig renoviert und verfügt über eine sehr geschmackvolle Ausstattung. Die Küche ist vollständig ausgestattet u.a. mit Backofen und Mikrowelle. Von der gepflegten West-Loggia mit Gartenmöbeln und Markise genießen Sie die Sonne bis zum Untergang am Abend. Bettwäsche und Handtücher inklusive. In der Zeit von Ostern bis Ende September ist ein Strandkorb inklusive.

Preis pro Nacht ab 70,-

Drachenbahn 20
24159 Kiel
www.kiel-sailing-city.de/buchen

Anzahl Wohnungen	1
Betten pro Wohnung	4
m ² /Wohnung	52
Wohnräume	1
Schlafräume	2
Küchenzeile, Dusche, WC	
Entfernung vom Hbf. Kiel	15,4 km
Entfernung zum Strand	0,2 km



E1



FERIENWOHNUNG BEDEY

F ★★★★★



Unsere gemütliche Ferienwohnung erwartet Sie in ruhiger, schöner Lage und dennoch sind alle Geschäfte fußläufig zu erreichen. Der schöne Falckensteiner Strand ist nur 20 Gehminuten entfernt und ermöglicht Ihnen Entspannung, Surfkurs oder Kletterabenteuer.

Preis pro Nacht ab 60,-

Grüffkamp 20 d
24159 Kiel
www.kiel-sailing-city.de/buchen

Anzahl Wohnungen	1
Betten pro Wohnung	3
m ² /Wohnung	43
Wohn-/Schlafräume	je 1
Kochnische, Dusche, WC	
Entfernung vom Hbf. Kiel	12,4 km
Entfernung zum Strand	1,5 km

E2



OSTSEENAHES FERIENHAUS AM NORD-OSTSEE-KANAL (N.T.)



Ferienhaus in Schleswig-Holstein am Nord-Ostsee-Kanal. Grundstücksgröße 900 qm, Wohnfläche 150 qm, Komplett neu eingerichtet, (Stand 2022). Auf dem 900 qm großen Grundstück liegt das Ferienhaus in optimaler Südlage mit spannenden freien Ausblicken auf die Weltschiffahrt des Nord-Ostsee-Kanals.

Preis pro Nacht ab 250,-

Knooper Landstraße 7 24161 Altenholz www.kiel-sailing-city.de/buchen	Anzahl Wohnungen Betten pro Wohnung m ² /Wohnung Wohnräume Schlafräume Wohnküche, 2 Bäder Entfernung vom Hbf. Kiel Entfernung zum Strand	1 7 150 2 4 12,9 km 10,0 km
---	--	---

C4

FERIENWOHNUNG KOSEGARTEN (N.T.)



Helle, liebevoll eingerichtete 3-Zimmer Wohnung mit 55 qm, zwei Schlafzimmer, Wohnzimmer, Küche u. Duschbad. Schlafzimmer mit Doppelbett, Wohnraum mit Fernseher und gemütlichem Sofa. Zusätzlich gibt es einen großen Esstisch an dem alle Personen gemeinsam Platz finden. Die Küche ist mit Geschirr und Kochutensilien ausgestattet. Das Badezimmer besteht aus einer Dusche sowie einem WC. Zur Wohnung gehört ein Freisitz im Garten.

Preis pro Nacht ab 55,-

Friedrichsorter Straße 36 24159 Kiel www.kiel-sailing-city.de/buchen	Anzahl Wohnungen Betten pro Wohnung m ² /Wohnung Wohn- / Schlafräume separate Küche, Dusche, WC Entfernung vom Hbf. Kiel Entfernung zum Strand	1 4 55 1/2 12,0 km 1,8 km
---	---	--

E2

FERIENWOHNUNG SCHMITTAT (N.T.)



Preis pro Nacht ab 54,-

Küchenzeile, Dusche, WC
Entfernung vom Hbf. Kiel
Entfernung zum Strand
Mählsweg 22, 24159 Kiel

12,2 km
6,4 km

D4

FERIENWOHNUNG WALL (N.T.)



Schöne 2 Zi. Wohnung, Wohnzimmer (Schlafcouch), Schlafzimmer, offene Küche, Duschbad, alles ebenerdig. PKW-Stellplatz auf dem Grundstück. Einkaufsmöglichkeiten, Ärzte usw. in direkter Nähe. ÖPNV: 0,3 km, Empfehlenswert: Spaziergänge am Kanal und am Strand, ein Golfplatz ist in der Nähe.

Preis pro Nacht ab 40,-

Klausdorfer Straße 161 24161 Altenholz www.kiel-sailing-city.de/buchen	Anzahl Wohnungen Betten pro Wohnung m ² /Wohnung kombinierte Wohn- / Schlafräume Schlafräume separate Küche, Dusche, WC Entfernung vom Hbf. Kiel Entfernung zum Strand	1 4 49 1 1 13,2 km 4,0 km
---	--	---

D2

FERIENWOHNUNG JOHANNSEN (N.T.)



Wir fahren auch gerne in den Urlaub und wissen was Urlauber von einer Ferienwohnung erwarten! Damit Sie sich rundum wohlfühlen, haben wir unsere geräumige 60 qm große Ferienwohnung liebevoll und praktisch für Sie eingerichtet. Eine Einliegerwohnung wurde in einem Winkelbungalow zur Ferienwohnung fachmännisch umgestaltet. Mit eigenem Eingang, zu ebener Erde.

Preis pro Nacht ab 75,-

Lindenallee 5 24161 Altenholz www.kiel-sailing-city.de/buchen	Anzahl Wohnungen Betten pro Wohnung m ² /Wohnung kombinierte Wohn- / Schlafräume Schlafräume separate Küche, Dusche, WC Entfernung vom Hbf. Kiel Entfernung zum Strand	1 3 60 1 1 12,5 km 5,8 km
--	--	---

D2

FERIENWOHNUNG WALL (N.T.)



Großzügiges Zimmer mit Essecke, moderner Küche. Wannenbad mit Dusche; PKW-Parkplatz auf dem Grundstück. Einkaufsmöglichkeiten, Ärzte und Apotheke in direkter Nähe, Fahrradwanderwege, Golfplatz. Empfehlenswert sind unter anderem Spaziergänge am Kanal und am Strand, Stadtbummel in Kiel, Schiffs- bzw. Busfahrt nach Laboe.

Preis pro Nacht ab 38,-

Klausdorfer Straße 161 24161 Altenholz www.kiel-sailing-city.de/buchen	Anzahl Wohnungen Betten pro Wohnung m ² /Wohnung kombinierte Wohn- / Schlafräume separate Küche, Dusche, WC Entfernung vom Hbf. Kiel Entfernung zum Strand	1 3 45 1 13,2 km 4,0 km
---	---	--

D2

FERIENWOHNUNGEN AM MAGOLIENBAUM (N.T.)



Unsere ökologischen Ferienwohnungen befinden sich in einem freistehenden Mehrgenerationenhaus. Mit einer hochwertigen Ausstattung sind die Nichtraucherwohnungen auch für Familien gut geeignet. Der Strand sowie sämtliche Einkaufsmöglichkeiten sind fußläufig zu erreichen.

Preis pro Nacht ab 50,-

Fritz-Reuter-Straße 66 24159 Kiel www.kiel-sailing-city.de/buchen	Anzahl Wohnungen Betten pro Wohnung m ² /Wohnung kombinierte Wohn- / Schlafräume Schlafräume separate Küche, Dusche, WC Entfernung vom Hbf. Kiel Entfernung zum Strand	2 2-4 55 1 1 bzw. 2 13,9 km 0,8 km
--	--	--

E2

FERIENWOHNUNG BÜNDGENS (N.T.)



Die Ferienwohnung liegt in kurzer Entfernung zum Falckensteiner Strand in einer ruhigen Anwohnerstraße. Die Ferienwohnung befindet sich im Untergeschoss des freistehenden Hanghauses. Die Aufteilung der drei Zimmer, sowie der großen Wohnküche ist für Familien gut geeignet.

Preis pro Nacht ab 80,-

Klaus-Groth-Straße 15 24159 Kiel www.kiel-sailing-city.de/buchen	Anzahl Wohnungen Betten pro Wohnung m ² /Wohnung Wohnräume Schlafräume separate Küche, Dusche, WC Entfernung vom Hbf. Kiel Entfernung zum Strand	1 6 95 1 2 14,1 km 1,5 km
---	--	---

E2

SOUVENIRSHOP

WELCOME CENTER
Kiel und Heikendorf



Andenken, Souvenirs und Geschenke? Schauen Sie gerne bei uns vorbei! Oder ganz bequem von zu Hause unter www.kiel-souvenirs.de

FERIENWOHNUNGEN /-ZIMMER

Nördlich des Nord-Ostsee-Kanals

FERIENWOHNUNG ZANDER (N.T.)



Moin und willkommen in unserer Ferienwohnung in Kiel Friedrichsort. Die Ferienwohnung befindet im Erdgeschoss in einem 4-Familienhaus. Die Bushaltestelle ist fußläufig (2 Minuten) zu erreichen und so haben Sie eine schnelle Verbindung in die Kieler Innenstadt und das Umland. Die Geschäfte des täglichen Bedarfs befinden sich direkt im Ort. Den längsten Strand in Kiel von über 2 km, den Falkensteiner Strand, erreichen Sie ebenfalls in 1,5 km. Zum Olympiazentrum Schilksee (Segelolympiade 1972) sind es knapp 10 Min. mit dem Wagen. Wasser, Wind und Wellen gibt es täglich gratis. Genießen sie die Landschaft und das Meer. Wir freuen uns auf ihren Besuch.

Preis pro Nacht ab 80,-

Friedrichsorter Straße 66
24159 Kiel

www.kiel-sailing-city.de/buchen

Anzahl Wohnungen	1
Betten pro Wohnung	4
m ² /Wohnung	63
Wohnräume	1
Schlafräume	2
separate Küche, Badewanne, WC	
Entfernung vom Hbf. Kiel	14,1 km
Entfernung zum Strand	1,5 km



E2



STRANDNAHE FERIENWOHNUNGEN (N.T.)



Herzlich Willkommen in unseren Ferienwohnungen auf der Sonnenseite der Kieler Förde. Nur 3 km zum Strand liegt das Haus, in dem sich insgesamt 5 Ferienwohnungen befinden in einer Gartenanlage. Die Bushaltestelle ist fußläufig (3 Minuten) zu erreichen und so haben Sie eine schnelle Verbindung in die Innenstadt (6 km bis Kiel Zentrum). Die Geschäfte des täglichen Bedarfs befinden sich in ca. 2 km Entfernung.

Preis pro Nacht ab 60,-

Fördestraße 3
24159 Kiel

www.kiel-sailing-city.de/buchen

Anzahl Wohnungen	5
Betten pro Wohnung	1-2
m ² /Wohnung	30-50
kombinierte Wohn-/Schlafräume	1
Schlafräume	1
Küchenzeile, Dusche, WC	
Entfernung vom Hbf. Kiel	14,3 km
Entfernung zum Strand	4,5 km

D3



FERIENWOHNUNG JENTZSCH-LENSER (N.T.)



Ferienwohnung im Dachgeschoss eines Zweifamilienhauses in Kiel-Schilksee (Olympiazentrum). Die Wohnung zeichnet sich durch die Nähe zum kurtaxefreien Strand, der Wander- und Radwege, Einkaufsmöglichkeiten, Restaurants sowie durch die gute Verkehrsanbindung zum Zentrum aus.

Preis pro Nacht ab 85,-

Peerkoppel 15
24159 Kiel

www.kiel-sailing-city.de/buchen

Anzahl Wohnungen	1
Betten pro Wohnung	4
m ² /Wohnung	80
kombinierte Wohn-/Schlafräume	1
Schlafräume	2
separate Küche	
Dusche, WC	
Entfernung vom Hbf. Kiel	14,7 km
Entfernung zum Strand	0,2 km

E1



FERIENWOHNUNG KLINKENBERG (N.T.)



Von der im Juli 2023 renovierten Ferienwohnung im Herzen Schilksees, dem Olympiazentrum, sind der Strand, Restaurants sowie Einkaufsmöglichkeiten in fünf Minuten erreichbar. Die Bushaltestelle direkt vor der Tür, ermöglicht Ihnen eine reibungslose Verbindung in die Stadt, für einen Bummel durch die Einkaufsstrassen. Der Abend lässt sich wunderbar auf einem ruhigen Balkon bei Sonnenuntergang ausklingen.

Preis pro Nacht ab 70,-

Drachenbahn 15
24159 Kiel

www.kiel-sailing-city.de/buchen

Anzahl Wohnungen	1
Betten pro Wohnung	2
m ² /Wohnung	30
kombinierte Wohn-/Schlafräume	1
Küchenzeile	
Dusche, WC	
Entfernung vom Hbf. Kiel	15,2 km
Entfernung zum Strand	0,2 km

E1



STRANDPERLE SCHILKSEE (N.T.)



Lassen Sie am Strand die Seele baumeln – nur 80 Meter Luftlinie entfernt! Im Winter oder bei trübem Wetter genießen Sie die Wintergartenatmosphäre im teilverglasten Balkon. Komplett Ausstattung von Bettwäsche, Handtüchern, Mikrowelle über WLAN bis Entertainment. Segler-Marina, Einkaufsmöglichkeiten und Gastronomie in direkter Nachbarschaft. Wir freuen uns auf Sie!

Preis pro Nacht ab 59,-

Schilkseer Straße 217
24159 Kiel

www.kiel-sailing-city.de/buchen

Anzahl Wohnungen	1
Betten pro Wohnung	2
m ² /Wohnung	48
kombinierte Wohn-/Schlafräume	1
separate Küche, Dusche, WC	
Entfernung vom Hbf. Kiel	15,3 km
Entfernung zum Strand	0,1 km

FERIENWOHNUNG MEISEL (N.T.)



Die Ferienwohnung ist gemütlich eingerichtet. Vom Balkon haben Sie einen direkten Blick auf die Kieler Förde. Durch die ruhige Lage ist die Ferienwohnung besonders für Erholungssuchende geeignet. Bushaltestelle, öffentliches Meerwasserbad, Sandstrand, Restaurants und Einkaufsmöglichkeiten in unmittelbarer Nähe. Weitere Ferienwohnung buchbar.

Preis pro Nacht ab 25,-

Drachenbahn 20 – App. 410
24159 Kiel

Buchung: 0431-679 100

Anzahl Wohnungen	1
Betten pro Wohnung	2
m ² /Wohnung	27
kombinierte Wohn-/Schlafräume	1
Küchenzeile	
Dusche, WC	
Entfernung vom Hbf. Kiel	15,3 km
Entfernung zum Strand	0,2 km

E1

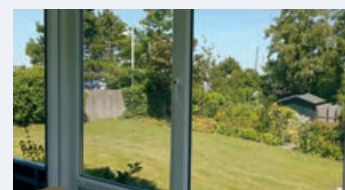

E1





STUDIOWOHNUNG BERNSTEIN (N.T.)



Das Appartement liegt in unmittelbarer Nähe zum Strand, Einkaufsmöglichkeiten befinden sich in der Nähe. Vom Balkon genießen Sie die Abendsonne.

Preis pro Nacht	ab 69,-
Anzahl Wohnungen	1
Betten pro Wohnung	3
m ² /Wohnung	33
kombinierte Wohn-/Schlafräume	1
Küchenzeile	
Dusche, WC	
Entfernung vom Hbf. Kiel	15,3 km
Entfernung zum Strand	0,2 km

Drachenbahn 15
24159 Kiel
www.kiel-sailing-city.de/buchen

E1  

FERIENWOHNUNG CHRISTOPH (N.T.)



Die Ferienwohnung liegt in einer ruhigen Sackgasse in Strande. Die Wohnung erstreckt sich über 2 Stockwerke. Im Untergeschoss befinden sich ein großer Wohnraum, eine Küche mit Essplatz, Duschbad/WC. Im Hochparterre befindet sich ein Schlafzimmer. Eine Terrasse mit Gartenmöbeln und eine kleine Liegewiese gehören dazu.

Preis pro Nacht	ab 65,-
Anzahl Wohnungen	1
Betten pro Wohnung	2
m ² /Wohnung	95
Wohn-/Schlafräume	je 1
separate Küche	
Dusche, WC	
Entfernung vom Hbf. Kiel	17,9 km
Entfernung zum Strand	0,2 km

Fritz-Reuter-Weg 12
24229 Strande
www.kiel-sailing-city.de/buchen

E0  

FERIENWOHNUNG BANDT (N.T.)



Herzlich Willkommen auf Gut Eckhoff! Die geräumige Wohnung befindet sich in kurzer Entfernung zum Strand, dem Olympiazentrum Schilksee und vielen Einkaufsmöglichkeiten. Die Ferienwohnung befindet sich im ersten Stock eines Einfamilienhauses, verfügt über einen Wohn- und Schlafraum mit einem Doppelbett, Sky-TV sowie einen Schlafraum mit zwei Einzelbetten. Beim Blick aus den Fenstern der Wohnung wird Ihnen echte heimische Natur geboten. Weite Felder und Wiesen umrahmen das Gut.

Preis pro Nacht	ab 80,-
Anzahl Wohnungen	1
Betten pro Wohnung	3
m ² /Wohnung	65
Wohn-/Schlafräume	1/2
separate Küche, Dusche, WC	
Entfernung vom Hbf. Kiel	19,8 km
Entfernung zum Strand	1,7 km

Gut Eckhoff 10
24229 Strande
www.kiel-sailing-city.de/buchen

E0  

Folgende Punkte sind uns als Inhaber des Siegels wichtig:



Gütesiegel des Tourismusverbandes Schleswig-Holstein e.V.

- Wir kennen alle Hotel- und Ferienzimmer sowie Ferienwohnungen persönlich.
- Wir garantieren Ihnen zum Buchungszeitraum den günstigsten Unterkunftspreis im Vergleich zum Wettbewerb.
- Bei Ihrer Buchung wird der zu zahlende Betrag, ohne versteckte Zusatzkosten, direkt angegeben.
- Bei Ihrer Buchung muss nie der komplette Betrag im Voraus gezahlt werden. Die Anzahlung beträgt max. 20% des Endbetrags. Die komplette Bezahlung erfolgt bei An- oder Abreise an den Vermieter.
- Qualifizierte Mitarbeiter sind während der Öffnungszeiten persönlich oder per Telefon erreichbar. E-Mails werden innerhalb von 24 Stunden beantwortet.
- Wir gewährleisten eine Öffnungszeit von Montag bis Freitag zwischen 9.00 und 18.00 Uhr und am Samstag zwischen 10.00 bis 14.00 Uhr.
- Als Gast haben Sie die Möglichkeit, zu Ihrer Buchung kostenloses Informationsmaterial über den Ort und die Region zu erhalten.
- weitere siehe www.kiel-sailing-city.de

küstenapotheken

gemeinsam vor Ort



ostseeapotheke
SCHÖNBERG

Bahnhofstraße 20 • 24217 Schönberg
Telefon: 04344 / 9743
Telefax: 04344 / 3635
ostsee.apotheke@pharma-online.de
www.ostseeapotheke-schoenberg.de



möwenapotheke
HEIKENDORF

Dorfstraße 6 • 24226 Heikendorf
Telefon: 0431 / 24 87 20
Telefax: 0431 / 24 87 222
info@moewen-apotheke.de
www.moewen-apotheke.de

STATT GELD FÜRS SPARSCHWEIN: KIELGUTSCHEIN!



EINER. FÜR ALLE.

www.kielgutschein.de

Kiel
Sailing, City



Kahlbrock 25 a • 24211 Preetz
Tel. 04342 - 30 95 49 • www.kanucenter-ploen.de



Kanucenter Preetz-Plön
Naturcamping Kirchsee, Wohnmobilpark & Restaurant „Bootshaus“
sowie Kanu- und Fahrradvermietung



spezialisiert auf
Betriebs-/ Vereins-
sowie Klassenfahrten

- Kanuvermietung
- Wohnmobilpark Preetz
- Naturcamping Kirchsee
- Restaurant „Bootshaus“

FERIENWOHNUNGEN /-ZIMMER

Urlaubsland Kieler Förde



HAUS AM REDDER F ★★★★★



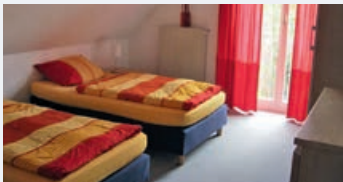

Die modern und hochwertig eingerichtete Ferienwohnung nur 10 km von Kiel entfernt, bietet im 1. OG auf 105 m² Platz für 5 Personen. Zwei große Schlafzimmer, ein geräumiges Bad, eine Küche, das große Wohnzimmer mit separatem Essbereich und der halb überdachte Balkon zur Sonnenseite sorgen für Wohlfühlkomfort ohne Kompromisse.

Preis pro Nacht	ab 80,-
-----------------	---------

Mühlenskampsredder 3 b 24220 Flintbek www.kiel-sailing-city.de/buchen	Anzahl Wohnungen	1
	Betten pro Wohnung	5
	m²/Wohnung	105
	Wohnräume	1
	Schlafräume	2
	separate Küche	
	Dusche, WC	
	Entfernung vom Hbf. Kiel	9,7 km
	Entfernung zum Strand	20,0 km

C9

FERIENHOF KIEKUT F ★★★★★



„Ein Bett im Kornfeld“ – Romantisch gelegener Fachwerk-Einzelhof mit Landhaus-Charme und urgemütlicher Bauernhofgastlichkeit verspricht Ruhe und Ausgleich zur Alltagshektik. Gemütliche komfortable Maisonette-wohnungen, Serviceleistungen, Tiere, großer Garten, Grill, Außenspiele, Sauna, „Internet bis zur Hängematte“.

Preis pro Nacht	ab 68,-
-----------------	---------

Kiekut 1 24250 Bothkamp-Kiekut www.kiel-sailing-city.de/buchen	Anzahl Wohnungen	4
	Betten pro Wohnung	2-5
	m²/Wohnung	28-73
	Schlafräume	1-3
	offene Küchen	
	Dusche, WC	
	Entfernung vom Hbf. Kiel	19,4 km
	Entfernung zum Strand	30,0 km





I1

FERIENHAUS BROCKMANN (N.T.)



Auf dem 2014 umfassend renoviertem Resthof begrüßt Sie ein idyllischer Garten, eine Scheune und ein großzügiger Hof. Auf der zum Westen gelegenen Terrasse können Sie die entspannende Atmosphäre des Bauerngartens genießen. Die großen Rasenflächen laden zum Spielen oder Sonnenbaden ein.

Preis pro Nacht	ab 150,-
-----------------	----------

Dorfstraße 10 24235 Lutterbek www.kiel-sailing-city.de/buchen	Anzahl Wohnungen	1
	Betten pro Wohnung	6
	m²/Wohnung	106
	Wohnräume	1
	Schlafräume	3
	separate Küche, Dusche, WC	
	Entfernung vom Hbf. Kiel	16,3 km
	Entfernung zum Strand	6,5 km

I0

BETTEN WECHSEL

Kieler genießen Kieler Hotels



November–Mai: Alle Angebote unter www.kiel-sailing-city.de/bettenwechsel

WELCOME CENTER KIELER FÖRDE



Touristische Arbeitsgemeinschaft Nord-Ostsee-Kanal e. V.
Tel.: 04331/696 38 44 | info@nok-sh.de

RADWANDERN AN DER STRASSE DER TRAUMSCHIFFE

NOK-ROUTE

www.nok-sh.de



JOURNAL 2024 KOSTENLOS BEI UNS



FERIENWOHNUNG FELTEN / MARINA WENDTORF (N.T.)

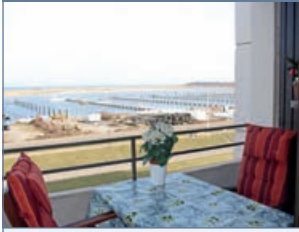

Das Apartmenthaus liegt mitten in der Probstei und doch direkt an der Ostsee. Hier können Sie stundenlang über die Deiche wandern oder die Salzwiesen erkunden. Mehrere Strände sowie frischer Fisch vom Kutter sind fußläufig erreichbar. Restaurants und Einkaufsmöglichkeiten in naher Umgebung. Die Apartments verfügen über einen Balkon mit traumhaftem Meeresblick, hier können Sie die „dicken Pötte“ fast hautnah vorbeifahren sehen.

Preis pro Nacht ab 55,-

Haus Optimist
24235 Marina Wendtorf
www.kiel-sailing-city.de/buchen

Anzahl Wohnungen	2
Betten pro Wohnung	3-4
m ² /Wohnung	40-53
kombinierte Wohn- / Schlafräume	1
Schlafräume	1
separate Küche	
Dusche, WC	
Entfernung vom Hbf. Kiel	20,8 km
Entfernung zum Strand	0,1 km



10



OSTSEE-FERIENHAUSVERMIETUNG GOSCH (N.T.)



Preis pro Nacht ab 70,-

Dusche, WC	
Entfernung vom Hbf. Kiel	22,8 km
Entfernung zum Strand	0,5 km
Lercheweg 10, 24217 Schönberg	

10



FERIENHÄUSER FRANKE (N.T.)



Die hochwertig ausgestatteten Ferienhäuser liegen direkt am Schönberger Strand. Die Häuser sind alle ca. 160 qm groß und haben je vier Schlafzimmer mit insgesamt 8 Betten und einen großen Balkon. Die hochwertige Ausstattung mit Fußbodenheizung, elektrischen Rollläden in allen Schlafzimmern, Internetzugang und Flachbildfernsehern bietet einen hohen Komfort. Großzügige Wohn-/Essbereiche mit Kamin. Sauna bzw. Dampfsauna runden das Angebot ab.

Preis pro Nacht ab 80,-

Berliner Straße 1
24217 Schönberger Strand
www.kiel-sailing-city.de/buchen

Anzahl Wohnungen	4
Betten pro Wohnung	8
m ² /Wohnung	160
Wohnräume	1
Schlafräume	4
separate Küche	
Dusche, WC	
Entfernung vom Hbf. Kiel	27,0 km
Entfernung zum Strand	0,1 km



10



FERIENHOF KIRSCHENHOLZ (N.T.)



Die Ferienwohnungen befinden sich auf einer parkähnlichen Anlage auf dem Grundstück des Landgasthofes Kirschenholz mit eigener Brauerei und einem Bauernmarkt. Ein Spielplatz bietet viel Platz zum Toben und Spielen und Abwechslung für die Kinder. Rad- und Wandertouren im Entstehungsgebiet der Eider, Ausflüge durch die wunderschöne Region bieten Ihnen Abwechslung und Erholung.

Preis pro Nacht ab 80,-

Hauptstraße 4
24637 Schillsdorf
www.kiel-sailing-city.de/buchen

Anzahl Wohnungen	2
Betten pro Wohnung	4-5
m ² /Wohnung	70
Wohnräume	1
Schlafräume	2
separate Küche, Dusche, WC	
Entfernung vom Hbf. Kiel	32,4 km
Entfernung zum Strand	35,0 km

H1



KIEL.SAILING.CITY NEWSLETTER!

Aktuelle Tipps, Events und Angebote für die Kieler Förde direkt ins E-Mail-Postfach:

www.kiel-sailing-city.de/newsletter



IMPRESSUM

Herausgeber

V.i.S.d.P.
Uwe Wanger, Kiel Marketing e.V.
Andreas-Gayk-Str. 31, 24103 Kiel

Redaktion/Anzeigen

Petra Itrich, Tel.: 0431-67 910 17
Kristin Stüber, Tel.: 0431-67 910 21
Jan-Philipp Willers, Tel.: 0431-67 910 29

Layout

Stamp Media GmbH
Ringstraße 19, 24114 Kiel
www.stamp-media.de

Druck

Schmidt & Klaunig GmbH
Ringstraße 19, 24114 Kiel
www.schmidt-klaunig.de

Titelfoto

Kiel-Marketing



Stand / Auflage

September 2023
20.000 Exemplare

Änderungen und Irrtümer vorbehalten.

Unsere aktuellen AGB können Sie unter www.kiel-sailing-city.de/agb einsehen.
www.kiel-sailing-city.de · info@kiel-sailing-city.de · 0431 679 100

Kiel.
Kiel
Sailing.City.

HOTELS & FERIENWOHNUNGEN /-ZIMMER IN HEIKENDORF

FERIENWOHNUNG REIMER F ★★★★★



Die direkt an der Kieler Förde gelegene Souterrain-Ferienwohnung bietet Ihnen alles, was Sie für einen erholsamen und erlebnisreichen Urlaub brauchen. Unmittelbar liegend an der Heikendorfer Bucht und zur Seebadeanstalt. Genießen Sie aus der gut ausgestatteten Wohnung die freie Sicht in die Natur und Richtung Kieler Förde. Der Garten und die große Terrasse laden zum Verweilen und Entdecken ein.

Preis pro Nacht	ab 90,-
-----------------	---------

Friedrichstraße 3
24226 Ostseebad Heikendorf
www.kiel-sailing-city.de/buchen

Anzahl Wohnungen	1
Betten pro Wohnung	3
m ² /Wohnung	60
Wohnräume	1
Schlafräume	2
separate Küche, Dusche, WC	
Entfernung vom Hbf. Kiel	11,8 km
Entfernung zum Strand	0,5 km

F4  

FERIENWOHNUNG WEIDE F ★★★★★



Die Ferienwohnung ist mit 30 Gehminuten zum Strand und 10 Gehminuten zum Einkaufen gut gelegen. Die Wohnung befindet sich in der oberen Etage eines Einfamilienhauses. Der große gemütliche Wohnraum kombiniert mit Essplatz und Küchenzeile lädt zu gemeinsamen Abenden an.

Preis pro Nacht	ab 65,-
-----------------	---------

Karkshörn 30
24226 Ostseebad Heikendorf
www.kiel-sailing-city.de/buchen

Anzahl Wohnungen	1
Betten pro Wohnung	2
m ² /Wohnung	65
Wohnräume	1
Schlafräume	1
offene Küche	
Badewanne, WC	
Entfernung vom Hbf. Kiel	13,5 km
Entfernung zum Strand	2,5 km

F4  

FERIENWOHNUNG KNEPEL (N.T.)



Helle Maisonette-Wohnung über 3 Ebenen mit Balkon. Skandinavischer Stil, eigener Eingang, 1 Doppelbett und 1 Schlafsofa (1-2 Personen). Küche voll ausgestattet, Spülmaschine, Waschmaschine. 5 Min. Fussweg zur Kieler Förde und Promenade mit Strandabschnitten und Badeanstalt, bewachter Strand mit Strandkörben 20 Minuten. Aufgrund der Treppe in der Wohnung ist eine Buchung mit Kindern nur nach Rücksprache möglich.

Preis pro Nacht	ab 65,-
-----------------	---------

Mühlenweg 6
24226 Ostseebad Heikendorf
www.kiel-sailing-city.de/buchen

Anzahl Wohnungen	1
Betten pro Wohnung	2
m ² /Wohnung	35
Wohn-/Schlafräume	1
separate Küche	
Dusche, WC	
Entfernung vom Hbf. Kiel	11,2 km
Entfernung zum Strand	0,5 km

F4 

VILLA FÖRDERESIDENZ KITZBERG (N.T.)



Dieses atemberaubende Anwesen liegt in erstklassiger Lage direkt an der Kieler Förde in Kitzberg. Die rund 353 qm bieten Platz für bis zu zehn Personen und die moderne und luxuriöse Innenausstattung beinhaltet alles von exklusiver Gourmetküche bis zu Sauna mit Meerblick. Genießen Sie die Kieler Förde im großen Stil!

Preis pro Nacht	ab 380,-
-----------------	----------

24226 Ostseebad Heikendorf
www.kiel-sailing-city.de/buchen

Anzahl Wohnungen	1
Betten pro Wohnung	10
m ² /Wohnung	353
Wohnräume	1
Schlafräume	5
offene Küche/ Küche	
Dusche, Badewanne, WC	
Entfernung vom Hbf. Kiel	11,6 km
Entfernung zum Strand	0,2 km

FERIENWOHNUNG HAFENSTRASSE (N.T.)



Unsere Ferienwohnung mit Teilfördeblick und Terrasse, auf der man die Abendsonne genießen kann, liegt in unmittelbarer Nähe zur Kieler Förde und zum Altheikendorfer Strand mit Seebadeanstalt. In wenigen Minuten fußläufig erreichbar ist das Dorfzentrum und der Heikendorfer Hauptstrand, wo man tagsüber im Strandkorb verweilen und am Abend genüsslich speisen, oder einfach im Sommerhaus ein kühles Getränk oder preisgekröntes Eis genießen kann.

Preis pro Nacht	ab 75,-
-----------------	---------

Hafenstraße 19
24226 Ostseebad Heikendorf
www.kiel-sailing-city.de/buchen

Anzahl Wohnungen	1
Betten pro Wohnung	2
m ² /Wohnung	50
Wohn-/Schlafräume	1/1
separate Küche, Dusche, WC	
Entfernung vom Hbf. Kiel	11,7 km
Entfernung zum Strand	0,2 km

F3  

VILLA FÖRDERESIDENZ KITZBERG (N.T.)



Preis pro Nacht	ab 380,-
-----------------	----------

24226 Ostseebad Heikendorf
www.kiel-sailing-city.de/buchen

Anzahl Wohnungen	1
Betten pro Wohnung	10
m ² /Wohnung	353
Wohnräume	1
Schlafräume	5
offene Küche/ Küche	
Dusche, Badewanne, WC	
Entfernung vom Hbf. Kiel	11,6 km
Entfernung zum Strand	0,2 km

F4  

FERIENWOHNUNG HAUS AM BARG (N.T.)



Herzlich Willkommen im Haus am Barg, dem modernen Dachstudio auf der Sonnenseite der Kieler Förde. Gut gelegen in der Nähe des Stinnes Parks und Möltenorter Hafens und damit auch des Strandes. Die hellen, großzügigen und liebevoll eingerichteten Zimmer und der Balkon mit Blick ins Grüne bzw. mit Fördeblick laden zur Entspannung ein.

Preis pro Nacht	ab 95,-
-----------------	---------

Am Barg 4
24226 Ostseebad Heikendorf
www.kiel-sailing-city.de/buchen

Anzahl Wohnungen	1
Betten pro Wohnung	4
m ² /Wohnung	130
kombinierte Wohn-/Schlafräume	1
Schlafräume	1
Küchenzeile, Dusche, WC	
Entfernung vom Hbf. Kiel	12,1 km
Entfernung zum Strand	0,5 km

F4  

WITT-HUUS MÖLTENORT APARTEMENTS



Warmer Sand unter den nackten Füßen, Salzwasser auf der Haut, ein Glas Rotwein in der Abendsonne am stiller werdenden Strand. Für dieses Lebensgefühl von Entspannung und Erholung bieten wir Ihnen unsere acht gemütlichen, liebevoll und im skandinavischen Stil eingerichteten Doppel- und Familienzimmer für einen oder für viele Erlebens-Tage an!

Preis pro Nacht	ab 90,-
-----------------	---------

Strandweg 8
24226 Ostseebad Heikendorf
www.kiel-sailing-city.de/buchen

Anzahl Wohnungen	8
Betten pro Wohnung	2-4
m ² /Wohnung	24-70
Küchenzeile	
Dusche, WC	
Entfernung vom Hbf. Kiel	13,0 km
Entfernung zum Strand	0,1 km

F4  

HOTELS & FERIENWOHNUNGEN /-ZIMMER IN HEIKENDORF

FERIENWOHNUNG VILLA JESSE

(N.T.)



Unsere 130 qm große, geschmackvoll eingerichtete, helle Nichtraucher-Ferienwohnung über zwei Etagen bietet Platz für bis zu vier Personen. Es gibt einen kombinierten, großen Wohn-/Küchenbereich mit vollausgestatteter Küchenzeile, einen Essbereich im Erker, ein Schlafzimmer mit 2 Betten und ein weiteres Doppelbett im Dachstudio sowie ein Vollbad. Wenn Sie in Ihrem Urlaub Komfort, Gemütlichkeit und Geräumigkeit schätzen und noch dazu einen tollen Blick auf die Kieler Förde und die Einfahrt des Nord-Ostsee-Kanals genießen möchten, sind Sie bei uns genau richtig! Genießen Sie einfach die Aussicht aus dem Sessel auf das Treiben auf dem Wasser oder auf einen malerischen Sonnenuntergang!

Preis pro Nacht ab 130,-

Schröderstr. 8
24226 Ostseebad Heikendorf
www.kiel-sailing-city.de/buchen

Anzahl Wohnungen	1
Betten pro Wohnung	4
m ² /Wohnung	130
Wohnräume	1
Schlafräume	2
seperate Küche	
Dusche, Badewanne, WC	
Entfernung vom Hbf. Kiel	12,8 km
Entfernung zum Strand	0,5 km



F4



ZUR SCHÖNEN AUSSICHT



Unser kleines, in der 3. Generation familiengeführtes Unternehmen liegt direkt am Möltenortter Strand. Es verfügt über 12 Appartements verschiedener Größe und Standards, alle mit uneingeschränktem Blick auf den internationalen Schiffsverkehr der Kieler Förde. Familien und Kinder sind herzlich willkommen.

Preis pro Nacht ab 50,- (zzgl. einmaliger Nebenkostenpauschale)

Uferweg 5
24226 Ostseebad Heikendorf
www.kiel-sailing-city.de/buchen

Anzeige Seite 23

Anzahl Wohnungen	12
Betten pro Wohnung	2-6
m ² /Wohnung	21-70
Kreditkarten	EC
Küchenzeile	
Dusche, WC	
Entfernung vom Hbf. Kiel	13,4 km
Entfernung zum Strand	0,1 km



F3 43



FERIENWOHNUNG MÖLTENORTER STRAND

(N.T.)



Die Ferienwohnung (ca. 50m²) befindet sich im OG eines Einfamilienhauses an der Strandpromenade. Sie wurde 2021 komplett renoviert, mit einer hochwertigen Einbauküche ausgestattet und liebevoll eingerichtet. Aufgrund der exklusiven Lage können Sie aus allen Zimmern den uneingeschränkten Ausblick auf die Kieler Förde genießen und bei dem Anblick der vorbeifahrenden Schiffe entspannen.

Preis pro Nacht ab 89,-

Uferweg 4 a
24226 Ostseebad Heikendorf
www.kiel-sailing-city.de/buchen

Anzahl Wohnungen	1
Betten pro Wohnung	2
m ² /Wohnung	50
kombinierte Wohn-/Schlafräume	1
separate Küche, Badewanne, WC	
Entfernung vom Hbf. Kiel	13,4 km
Entfernung zum Strand	0,1 km

F3



ZUR SCHÖNEN AUSSICHT

Appartements mit Blick auf die Kieler Förde.

Urlaube | Familienbesuche | Kurzurlaube

Uferweg 5 – 24226 Heikendorf – Tel: 0431 / 24 30 24
www.zsa-heikendorf.de

FERIENWOHNUNG NÖRREBERG

(N.T.)



Die Wohnung befindet sich im Obergeschoss eines Einfamilienhauses. Erreichbar über eine Eisentreppe (ausen), 3 Zimmer davon 2 Schlafräume, eine große Essküche mit großem Tisch (6 Personen), 1 Bad mit Dusche/WC und Waschmaschine. Schlafsofa vorhanden.

Preis pro Nacht ab 60,-

Eekmissen 9
24226 Ostseebad Heikendorf
www.kiel-sailing-city.de/buchen

Anzahl Wohnungen	1
Betten pro Wohnung	4
m ² /Wohnung	70
Wohnräume	1
Schlafräume	2
separate Küche	
Dusche, WC	
Entfernung vom Hbf. Kiel	13,7 km
Entfernung zum Strand	1,5 km

F4



FERIENWOHNUNG BRADTKE

(N.T.)



Die gemütliche komplett ausgestattete Ferienwohnung mit separatem Eingang liegt im Obergeschoss und bietet Platz bis 4 Personen. Stellplatz für PKW und Fahrräder ist vorhanden. Bettwäsche, Handtücher, WLAN gehören zur Ausstattung. Ortszentrum, Strand, Bus und Schiff sind in 8-10 Gehminuten erreichbar.

Preis pro Nacht ab 60,-

Memelstraße 8
24226 Ostseebad Heikendorf
www.kiel-sailing-city.de/buchen

Anzahl Wohnungen	1
Betten pro Wohnung	2
m ² /Wohnung	50
Wohn-/Schlafräume	je 1
separate Küche, Dusche, WC	
Entfernung vom Hbf. Kiel	13,9 km
Entfernung zum Strand	1,1 km

F4



HEIKENDORF, MÖNKEBERG & SCHÖNKIRCHEN

DACHGARTEN-WOHNUMG HEIKENDORF (N.T.)



Das Appartement liegt in unmittelbarer Nähe zum Strand und zum Hafen. Es besticht durch seinen wunderschönen Dachgarten mit gemütlichem Strandkorb. Das Appartement besteht aus einem großen offenen Raum bis in die Firstspitze und verfügt über eine kleine Galerie, die als Schlafboden für ein bis zwei Kinder genutzt werden kann. Der große Wohn-Schlafraum ist möbliert mit einem Doppelbett und einer gemütlichen Couch.

Preis pro Nacht	ab 90,-
-----------------	---------

Memelstraße 5
24226 Ostseebad Heikendorf
www.kiel-sailing-city.de/buchen

Anzahl Wohnungen	1
Betten pro Wohnung	4
m ² /Wohnung	40
Schlafräume	1
Pantry-Küche	
Dusche, WC	
Entfernung vom Hbf. Kiel	14,0 km
Entfernung zum Strand	1,1 km

F4  

FERIENWOHNUNGEN MATTHIESEN (N.T.)



Starten Sie Ihren Wohlfühlurlaub in einer unserer Ferienwohnungen, die mit allem ausgestattet sind, was Sie zum Ausspannen benötigen. Die beiden 3-Zimmer Maisonett-Ferienwohnungen sind jeweils 54 qm groß und komplett identisch eingerichtet. Im Untergeschoss der Ferienwohnung befinden sich ein im nordischen Stil sehr gemütlich eingerichteter Wohnraum mit TV, DVD und Radio sowie ein großer Essstisch mit vier Stühlen. Der Schlafraum verfügt über ein Bett (140x200).

Preis pro Nacht	ab 75,-
-----------------	---------

Neuheikendorfer Weg 56 a
24226 Ostseebad Heikendorf
www.kiel-sailing-city.de/buchen

Anzahl Wohnungen	2
Betten pro Wohnung	3
m ² /Wohnung	54
Wohn-/Schlafräume	1/2
separate Küche, Dusche, WC	
Entfernung vom Hbf. Kiel	14,0 km
Entfernung zum Strand	2,1 km

F4  

FERIENWOHNUNG SCHIFF AHOI (N.T.)



Die Ferienwohnung verfügt über 2 Schlafzimmer und eine gute Ausstattung, die einen Aufenthalt zu jeder Jahreszeit ermöglichen. Schön sind die Ausblicke von den Balkonen Richtung Sonnenuntergang über Strand und Kieler Förde hinweg. Für Entspannung sorgen nicht nur Kaminöfen, Fußbodenheizung und das Wellenschlagen an den Strand, sondern auch das Tuten der vorbeifahrenden Schiffe, das Kreischen der Möwen – oder Lagerfeueratmosphäre im Garten.

Preis pro Nacht	ab 115,-
-----------------	----------

Am Heidberg 24
24226 Ostseebad Heikendorf
www.kiel-sailing-city.de/buchen

Anzahl Wohnungen	1
Betten pro Wohnung	6
m ² /Wohnung	90
Wohn-/Schlafräume	1/2
Wohnküche, Dusche, WC	
Entfernung vom Hbf. Kiel	14,0 km
Entfernung zum Strand	0,3 km

F4  

FERIENWOHNUNG MÖWENNEST (N.T.)





Die Ferienwohnung verfügt über 2 Schlafzimmer und eine gute Ausstattung, die einen Aufenthalt zu jeder Jahreszeit ermöglichen. Schön sind die Ausblicke von den Balkonen Richtung Sonnenuntergang über Strand und Kieler Förde hinweg. Für Entspannung sorgen nicht nur Kaminöfen, Fußbodenheizung und das Wellenschlagen an den Strand, sondern auch das Tuten der vorbeifahrenden Schiffe, das Kreischen der Möwen – oder Lagerfeueratmosphäre im Garten.

Preis pro Nacht	ab 95,-
-----------------	---------

Am Heidberg 24
24226 Ostseebad Heikendorf
www.kiel-sailing-city.de/buchen

Anzahl Wohnungen	1
Betten pro Wohnung	5
m ² /Wohnung	90
Wohn-/Schlafräume	1/2
Wohnküche, Dusche, WC	
Entfernung vom Hbf. Kiel	14,0 km
Entfernung zum Strand	0,3 km

F4  

FERIENZIMMER FAUST (N.T.)



Das Ferienzimmer im Souterrain ist über einen separaten Eingang zu erreichen. Liebevoll eingerichtetes Doppelzimmer (Bett 1,50 x 2,00 m). Duschbad mit WC und Waschbecken ist in das Zimmer integriert und verfügt über keine separate Tür. Es gibt eine Mikrowelle, Kaffeemaschine, Wasserkocher, einen kleinen Fernseher. WLAN-Nutzung, Firestick, kl. Musikanlage, Minikülschrank, Luftfilter, Föhn, Bücherecke, eigener Eingang

Preis pro Nacht	ab 30,-
-----------------	---------

Hindenburgstraße 25
24226 Ostseebad Heikendorf
www.kiel-sailing-city.de/buchen

Anzahl und Art der Zimmer	1 Doppelzimmer
Dusche, WC	
Entfernung vom Hbf. Kiel	11,0 km
Entfernung zum Strand	1,0 km

F4  

FERIENWOHNUNG HOF LEMBKE



Unsere beiden familienfreundlichen Ferienwohnungen auf dem Ostufer der Kieler Förde wurden 2012 fertiggestellt und befinden sich in einem ehemaligen Bauernhaus. Für Kinder gibt es viele Spielmöglichkeiten. Die Entfernung zum Strand und zum Anleger der Förde-Schiffe beträgt ca. 1,9 km, Einkaufsmöglichkeiten und Bushaltestellen für die Buslinien nach Kiel, Heikendorf und Laboe sind ca. 1,3 km entfernt.

Preis pro Nacht	ab 75,-
-----------------	---------

Dorfstraße 84
24248 Mönkeberg
www.kiel-sailing-city.de/buchen

Anzahl Wohnungen	2
Betten pro Wohnung	4
m ² /Wohnung	69 bis 95
Schlafräume	2
separate Küche	
Dusche, WC	
Entfernung vom Hbf. Kiel	8,3 km
Entfernung zum Strand	1,9 km

F5  

FERIENHAUS MÖNKEBERGER SEE (N.T.)



Das Ferienhaus liegt auf der Ostuferseite der Kieler Förde, unmittelbar am Naturschutzgebiet Mönkeberger See. Es gibt drei Schlafzimmer für 4 Personen und zwei Schlafsofas im Wohnraum für bis zu 4 weiteren Personen. Hochwertige Ausstattung mit Whirlpool, barrierefreier Regendusche, Geschirrspüler, Mikrowelle, Waschmaschine, Wäschetrockner, Kinderstuhl, Babybett. Große Sonnenterrasse mit Blick zum See. Monteur willkommen.

Preis pro Nacht	ab 80,-
-----------------	---------

Dorfstraße 36 a
24248 Mönkeberg
www.kiel-sailing-city.de/buchen

Anzahl Wohnungen	1
Betten pro Wohnung	4
m ² /Wohnung	80
Schlafräume	3
kombinierte Wohn-/Schlafräume	1
separate Küche, Badewanne, WC	
Entfernung vom Hbf. Kiel	8,3 km
Entfernung zum Strand	1,9 km

F5  

FERIENWOHNUNG OTTILIE (N.T.)



Unsere „Ferienwohnung-Schönkirchen“ befindet sich in einem 2009 fertiggestellten Neubau in Schönkirchen. Sie bietet geschmackvolle Einrichtung, alle Räume mit Fliesen, Laminat, Terrasse; Gartenmöbel, Grill, Kabel-TV, CD, DVD, Waschmaschine, Parkplatz am Haus, WLAN.

Preis pro Nacht	ab 85,-
-----------------	---------

Mühlenstraße 27 a
24232 Schönkirchen
www.kiel-sailing-city.de/buchen

Anzahl Wohnungen	1
Betten pro Wohnung	4
m ² /Wohnung	80
Schlafräume	2
separate Küche	
Dusche, Badewanne, WC	
Entfernung vom Hbf. Kiel	8,6 km
Entfernung zum Strand	4,0 km

G6  



Schiffstouren zur Kieler Woche 2024



BUCHUNG UNTER
 0431-679 100, www.kiel-sailing-city.de
 oder im Welcome Center Kieler Förde
 (Stresemannplatz 1-3, 24103 Kiel)

Romantische Sonnenuntergänge, leises Meeresrauschen und im Wind geblähte Segel! Wenn Sie einmal die salzige Meeresluft auf der Haut spüren wollen, sind Sie in Kiel.Sailing.City genau richtig! Bei uns können Sie Ihren ganz persönlichen Erlebnistörn buchen und Teil des größten Segelevents der Welt werden – Sail Away!

Woche einiges für Sie bereit. Ob Regatta-Begleitfahrt, Mitsegeln zur beeindruckenden Windjammerparade, einem romantischen Segeltörn zum Feuerwerk oder im Olympiahafen Schilksee das Geschehen auf dem Wasser und die Segelregatten live verfolgen – lassen Sie die Seele baumeln und den Alltag hinter sich. Freuen Sie sich auf die Kieler Woche 2024!

22.-30. Juni 2024 – Kieler Woche
 Jedes Jahr im Juni herrscht eine ganz besondere Stimmung an der Förde, denn es ist die 5. Jahreszeit Kiels. Feiern Sie

mit beim größten Segelevent und Sommerfest des Nordens! Mit einer Reihe an Angeboten wie attraktiven Kurz-, Tages- oder Abend-Segeltörns hält die Kieler

KIELER WOCHE HIGHLIGHTS

- 22.-30.06. KIELER WOCHE 2024**
- 21.06. „Soundcheck“
 - 22.06. offizielle Eröffnung
 - 22.06. „Aalregatta“
 - 26.06. Seglerfeuerwerk
 - 29.06. Windjammer-Segelparade
 - 30.06. Abschlussfeuerwerk

Alle Angebote und Programmpunkte zur Kieler Woche online unter: www.kieler-woche.de



MINITÖRNS AUF SEGELKUTTERN

KOMM SEGELN!

Beim „Open Camp“ im Segelcamp powered by Stadtwerke an der Kiellinie sind Gäste fast jeden Alters zu kleinen Schnuppertouren herzlich willkommen! Die unterschiedlichen Schnuppertörns bieten die Möglichkeit, auch ohne Voranmeldung den Segelsport hautnah zu erleben.



ALLE INFORMATIONEN HIER:
www.segelcamp-kiel.de



SCHIFFSTYP	2-Mast-Topsegelschoner
SCHIFFSLÄNGE	40 m
MAX. PERSONENZAHL	60
LIEGEPLATZ	Sartorikai

ABEL TASMAN

Die „Abel Tasman“ ist ein luxuriöser Zweimastschoner. Durch ihr großzügige Einteilung und Einrichtung fühlt man sich jederzeit wohl an Bord. Überall finden sich Gelegenheiten, den Törn auf seine Weise zu genießen.



SCHIFFSTYP	Seetjalk
SCHIFFSLÄNGE	33 m
MAX. PERSONENZAHL	28
LIEGEPLATZ	Willy-Brand-Ufer

DE ALBERTHA

Wir laden dich ein, mit uns das Segeln auf einem wunderbaren, alten Schiff hautnah zu erleben! Die „De Albertha“ ist eines der historischsten Schiffe auf der Ostsee und sie wird von uns sehr liebevoll gepflegt. Wir freuen uns, dich die herrliche Atmosphäre auf dem Wasser miterleben zu lassen. Ein Frühstücksbuffet oder Kaffee/Kuchen ist bei uns immer inklusive!



SCHIFFSTYP	2-Mast-Topsegelschoner
SCHIFFSLÄNGE	38 m
MAX. PERSONENZAHL	36
LIEGEPLATZ	Tiessenkai

BANJAARD

Segeln mit der „Banjaard“ zur Kieler Woche. Entspanne herrlich an Deck und genieße den Ausblick auf unzählige Segelschiffe auf der Förde. Im gemütlichen Salon gibt es Köstlichkeiten aus der Küche, an der kleinen Bar werden Getränke serviert.



SCHIFFSTYP	Maxi Ocean Racer
SCHIFFSLÄNGE	22 m
MAX. PERSONENZAHL	10
LIEGEPLATZ	Landtag Kiel

CJ LEGEND

Eine Yacht mit Geschichte - 1989 als „CHARLES JOURDAN“ für das Whitbread Round The World Race gebaut, zählt die „CJ“ zu den wenigen noch segelnden Booten dieser weltberühmten Regatta! Zudem segelte sie als erste Yacht weltweit Etmal von 400 sm, gewann zweimal das berühmte Fastnet Race und ist somit eine echte Legende!



SCHIFFSTYP	Seeklipper
SCHIFFSLÄNGE	44 m
MAX. PERSONENZAHL	55
LIEGEPLATZ	Tiessenkai Holtenau

SEEKLIPPER ELEGANT

Die ELEGANT, ein seeländischer Klipper, der jahrzehntelang von Antwerpen und Rotterdam aus Kartoffeln, Rote Beete und anderes Stückgut verfuhr, ist dank gründlicher Restaurierung, hervorragend geeignet um auf Tages- oder Mehrtagestörns die Ostsee und Nordsee zu erkunden.



SCHIFFSTYP	Brigg
SCHIFFSLÄNGE	40 m
MAX. PERSONENZAHL	12
LIEGEPLATZ	Tiessenkai Holtenau

EYE OF THE WIND

Auf dem 112 Jahre alten Segel-schiff Eye of the Wind erleben Sie die Verbindung von Eleganz und Komfort mit echter seemännischer Tradition. Entdecken Sie Traum-Reiseziele im Ostseeraum unter gesetzten Segeln. Mehrstündige Tagesfahrten bei der Kieler Woche im Juni sind unser Tipp.



SCHIFFSTYP	3-Mast-Topsegelschoner
SCHIFFSLÄNGE	70 m
MAX. PERSONENZAHL	200
LIEGEPLATZ	Sartorikai

GULDEN LEEUW

Der Dreimast-Topsegel-Schoner wurde als ozeantüchtiges Schiff mit Eisklasse entworfen und 1937 gebaut. Es ist ein ebenso solides wie schnelles Schiff, welches über gute Segeleigenschaften verfügt.



SCHIFFSTYP	Kogge
SCHIFFSLÄNGE	23 m
MAX. PERSONENZAHL	50
LIEGEPLATZ	Sartorikai

HISTORISCHE HANSEKOGGE

Bei der Kieler Hansekogge handelt es sich um den Originalnachbau einer Kogge aus dem Jahr 1380. Durch diesen Nachbau konnte nachgestellt werden, wie die Koggen im Mittelalter als Lastschiffe der Hanse durch Nord- und Ostsee segelten. Man kann die Kogge für Ausfahrten chartern ebenso für Stegveranstaltungen.



SCHIFFSTYP	3-Mast-Topsegelschoner
SCHIFFSLÄNGE	49 m
MAX. PERSONENZAHL	36 mit Übernachtung 80 bei Tagesfahrten
LIEGEPLATZ	Blücherbrücke

HENDRIKA BARTELDS

Die Hendrika Bartelds ist ein beeindruckender Dreimast-schoner, der sich aufgrund seiner großzügigen Bauweise hervorragend für größere Gruppen eignet. An Deck gibt es einen überdachten Sitzbereich und auch im Tagesraum finden alle Gäste genügend Platz für gesellige Runden.



SCHIFFSTYP	2-Mast-Schoner
SCHIFFSLÄNGE	32 m
MAX. PERSONENZAHL	12 mit Übernachtung 36 bei Tagesfahrten
LIEGEPLATZ	Blücherbrücke

JANTJE

Der Zweimastschoner Jantje ist das optimale Schiff für kleinere Gruppen für bis zu 12 Personen. In den sechs modernen Doppelkabinen lassen sich die Nächte nach erlebnisreichen Segeltagen ausgezeichnet verbringen. An Bord gibt es eine gemütliche Sitzecke mit Außenbar, sodass auch für die geselligen Abendstunden an Deck bestens gesorgt ist.



SCHIFFSTYP	3-Mast-Topsegelschoner
SCHIFFSLÄNGE	52 m
MAX. PERSONENZAHL	90
LIEGEPLATZ	Sartorikai

MARE FRISIUM

Der 1916 erstmals zu Wasser gelassene Windjammer wurde liebevoll restauriert. Zwei Salons, ein großzügiges Deck und 14 Kabinen inkl. Dusche und WC bieten Platz für 90 Tages- oder Übernachtungsgäste.



SCHIFFSTYP	2-Mast-Schoner
SCHIFFSLÄNGE	39 m
MAX. PERSONENZAHL	24 mit Übernachtung 50 bei Tagesfahrten
LIEGEPLATZ	Blücherbrücke

OBAN

Die Oban bietet einen hohen Standard und Komfort, sodass man sich sowohl als Gruppe oder auch auf einen der vielen Mitsegelreisen rundum wohl fühlt. Der gepflegte Zweimastschoner verfügt über einen gemütlichen Schiffssalon, in dem man die Segeltage Revue passieren lassen kann und bietet in den gemütlichen Kabinen jedem Gast erholsame Nächte.



SCHIFFSTYP	Gaffel Kersch
SCHIFFSLÄNGE	29,9 m
MAX. PERSONENZAHL	35
LIEGEPLATZ	Willy-Brandt-Ufer

PROVIDENTIA

„HF.42.Providentia“ ist ein ehemaliger Finkenwerder Fischkutter von 1895; in der Form als Kutter-Ewer der letzte seiner Art. Kommen Sie an Bord und genießen Sie einmalige Stunden.



SCHIFFSTYP	Brigg
SCHIFFSLÄNGE	49,8 m
MAX. PERSONENZAHL	100
LIEGEPLATZ	Sartorikai

BRIGG ROALD AMUNDSEN

An Bord eines traditionellen Großseglers zu einer Crew werden und in Gemeinschaft die See und traditionelle Seemannschaft erlernen und erleben. Die ROALD AMUNDSEN ist ein Segelschulschiff in der Tradition eines Windjammers.



SCHIFFSTYP	3-Mast Topsegelschoner
SCHIFFSLÄNGE	49 m
MAX. PERSONENZAHL	75
LIEGEPLATZ	Sartorikai

SEGELSCHIFF „THOR HEYERDAHL“

Das Segelschiff „Thor Heyerdahl“ hat eine bewegte Geschichte. Im Jahr 1930 vom Stapel gelassen, führten Reisen als Frachtmotorsegler bis Südafrika und in die Karibik. In den Jahren 1979-1983 wurde das Schiff in Kiel zu einem Topsegelschoner umgebaut und von 2007 bis 2009 umfassend saniert.



SCHIFFSTYP	2-Mast-Segelklipper
SCHIFFSLÄNGE	25 m
MAX. PERSONENZAHL	30
LIEGEPLATZ	Willy-Brandt-Ufer

KLIPPER VERANDERING

Die Verandering blickt auf eine 125 Jahre alte Geschichte zurück. Sie ist ein zertifizierter Traditionssegler. Auf ihren Törns werden die Gastgruppen mit den Arbeiten an Bord vertraut gemacht, unternehmen erlebnisreiche Fahrten und wachsen zu einer Crew zusammen.



SCHIFFSTYP	2-Mast-Schoner
SCHIFFSLÄNGE	35 m
MAX. PERSONENZAHL	26 mit Übernachtung 55 bei Tagesfahrten
LIEGEPLATZ	Blücherbrücke

ZEPHYR

Der wunderschöne Zweimastschoner Zephyr hat alles, was Sie auf Ihren Segeltörns benötigen. Unter Deck besticht das Schiff mit seiner maritimen Einrichtung und dem urigen Salon. Die gut eingerichtete Küche und die geräumigen Kabinen bieten einen hohen Komfort und garantieren unvergessliche Segelreisen.



SCHIFFSTYP	Yacht Schoner
SCHIFFSLÄNGE	30 m
MAX. PERSONENZAHL	35
LIEGEPLATZ	Willy-Brandt-Ufer

ZUVERSICHT

Unser Jugendsegelschoner ZUVERSICHT ist einer jener legendären „Yacht Schoner“, aus der Zeit des beginnenden 20. Jahrhundert, die auf der Ostsee als kleiner Transportsegler Waren an der deutschen Küste transportierten und als Steinfischer zum Bau der Hafentore beitrugen.



SCHIFFSTYP	Raddampfer
SCHIFFSLÄNGE	54 m
MAX. PERSONENZAHL	220
LIEGEPLATZ	Bahnhofskai

RADDAMPFER FREYA

Lassen Sie sich einfangen von der originellen Atmosphäre an Bord des über 100 Jahre alten stilvollen Raddampfers „Freya“. Hören Sie auf das Zischen und Stampfen der alten Dampfmaschine, die Sie aus dem Salon durch die verglasten Schaufenster während der Fahrt beobachten können, genauso wie die rotierenden Seitenräder.



SCHIFFSTYP	Salon-Motorschiff
SCHIFFSLÄNGE	54 m
MAX. PERSONENZAHL	550
LIEGEPLATZ	Bahnhofskai

MS KOI

Übernehmen Sie das Ruder an Bord unserer modernen und einzigartigen MS KOI und machen Sie die drei Decks zu Ihrem Terrain.



SCHIFFSTYP	Motorboot
SCHIFFSLÄNGE	5,80 m
MAX. PERSONENZAHL	8
LIEGEPLATZ	Schilksee

SPORTBOOT

So vielseitig wie Ihr Leben. Boote von Salty Marine sind speziell für den Einsatz von Anglern und Wassersportler entwickelt worden. Die Salty 580 zeichnen eine hohe Seetauglichkeit gepaart mit einem effizienten Kraftstoffverbrauch aus.



SCHIFFSTYP	Salon-Motorschiff
SCHIFFSLÄNGE	28,13 m
MAX. PERSONENZAHL	90
LIEGEPLATZ	Seegartenbrücke

MS STADT KIEL

Das Motorschiff „MS Stadt Kiel“, 1934 auf der ehemaligen Kieler Germania-Werft gebaut, verkörpert als schwimmendes technisches Kulturdenkmal ein Stück maritimer Kieler Stadtgeschichte und ist eines der wenigen noch fahrenden Wahrzeichen für Kiels Schiffbautradition.



SCHIFFSTYP	Dampfschiff
SCHIFFSLÄNGE	51,75 m
MAX. PERSONENZAHL	185
LIEGEPLATZ	Kieler Innenförde

DAMPF-EISBRECHER „STETTIN“

Der Dampf Eisbrecher Stettin ist das größte fahrende und noch mit Hand befeuerte Kohlschiff weltweit. Die STETTIN wurde 1933 in Stettin gebaut Seit 1982 ist die Stettin jedes Jahr bei der Kieler Woche als gern gesehener Gast zu erleben. Heimathafen der STETTIN ist der Museumshafen in Hamburg Oevelgönne

SCHIFFCHARTER

Heuern Sie an!

- Wir schneiden Ihr individuelles Segelevent zur Kieler Woche (nach Maß),
- koordinieren auf Wunsch die An- und Abreise,
- organisieren Übernachtungen im Hotel oder an Bord
- und planen für Sie zum Tagesausklang ein rauschendes Fest oder ein gemütliches Abendessen.

Ob auf Großsegler oder Yacht - verbringen Sie einen einzigartigen Tag an Bord! Ob als Individualgast, Verein, als Betriebsausflug oder Kundenevent - wir erarbeiten das passende Angebot aus einer Hand.

Angebot anfordern

www.wave-incentive.de/kontakt.html

KIEL UND UMGEBUNG



KIELER FÖRDE - OSTUFER



Legende:

- Campingplatz
- U-Boot-Ehrenmal
- Seebadeanstalt
- Kunstmuseum
- Fischereimuseum
- Mediendom
- Hafen
- Kirche
- Golfplatz
- Tourist-Information

Ausführliches Wander- und Radkartenmaterial erhalten Sie in unseren Tourist-Informationen.



Mit Abstand der schönste Studienplatz!

Du willst etwas bewegen – und nicht nur etwas lernen?

Wir denken gerne über den Tellerrand.

Klingt gut? Dann komm zu uns an die Uni Kiel!

Mit mehr als 200 Studiengängen bieten wir dir einen weiten Horizont.

Von den Agrarwissenschaften bis zur Zahnmedizin.

uni-kiel.de/studium

 /kieluni

Studien-Info-Tage
Anfang März 2024/2025
uni-kiel.de/studien-info-tage