

Ihre Gastgeber

deutsche-weinstrasse.de

WEINLAND

2024

Pfalz

Deutsche Weinstraße -Mittelhaardt-



Von Bockenheim bis Neustadt

#nadierlich

Zum Wohl. Die Pfalz.



Herzlich willkommen an der Deutschen Weinstraße -Mittelhaardt-

In kleinen gemütlichen Weinstuben finden sich leckere Pfälzer Köstlichkeiten, an den Wochenenden bieten stimmungsvolle Weinfeste die volle Pfälzer Gastfreundschaft und im Winter laden urige Weihnachtsmärkte zum Verweilen ein. Eine abwechslungsreiche Landschaft, geprägt durch das „Rebenmeer“ des Weinbaugebiets Pfalz, malerische Weinorte, üppige Obstplantagen, Gemüsegelder und der Pfälzerwald als Teil des UNESCO-Biosphärenreservats Pfälzerwald-Nordvogesen – das alles bietet die Deutsche Weinstraße -Mittelhaardt-.

Die Deutsche Weinstraße ist die älteste Weintouristik-Route Deutschlands und führt von Bockenheim im Norden bis Schweigen-Rechtenbach an der französischen Grenze – oder umgekehrt. **Der Bereich Deutsche Weinstraße -Mittelhaardt- beginnt im Norden an der Grenze zu Rheinhessen und erstreckt sich bis Neustadt an der Weinstraße.** Ursprünglich war das Weinanbaugebiet Pfalz dreigeteilt und gliederte sich von Süd nach Nord in Ober-, Mittel- und Unterhaardt. Namensgeberin ist bis heute die Haardt, ein bis zu 673 Meter hoher Mittelgebirgszug am Ostrand des Pfälzerwalds.

Die örtlichen Tourist Informationen von Bockenheim bis Neustadt an der Weinstraße helfen Ihnen gerne bei der Auswahl einer passenden Unterkunft und der Planung Ihres Aufenthaltes.



#nadierlich

sinn mir nachhaldich
www.nadierlich.de

Nachhaltiges Reiseziel Deutsche Weinstraße



© Pfalz.Touristik e.V., Dominik Ketz

Bewusstes Engagement

Die Deutsche Weinstraße hat erfolgreich am Zertifizierungsverfahren von TourCert teilgenommen und wurde im November 2020, als erste Region in Rheinland-Pfalz, mit dem Zertifikat Nachhaltiges Reiseziel ausgezeichnet. Damit sollen die Nachhaltigkeitsleistungen der Urlaubsregion und ihrer Partnerbetriebe in den drei Säulen der Nachhaltigkeit – ökologische, ökonomische und sozio-kulturelle Nachhaltigkeit – für Gäste wahrnehmbar werden. Doch Nachhaltigkeit ist kein Zustand, den man erreicht und abhakt, sondern ein kontinuierlicher Prozess. Die Zertifizierung ist ein erster Schritt in diese Richtung. Mit dem Mut anzupacken und Verantwortung zu übernehmen, machen wir uns gemeinsam auf den Weg, um Großes zu bewirken.

TourCert
Qualified

Unser Partnernetzwerk

Nachhaltiger Tourismus funktioniert nur als ganzheitliches System. Daher ist es wichtig, möglichst viele touristische Partner*innen in diesen Prozess mit einzubeziehen. Im Rahmen des Zertifizierungsprozesses hat die Deutsche Weinstraße ein Gemeinschaftsnetzwerk aufgebaut, dem aktuell schon über 60 Partnerbetriebe aus unterschiedlichen Bereichen angehören. Im Gastgeberverzeichnis erkennen Sie die teilnehmenden Partner*innen an einem grünen N.

Weitere Infos über das Nachhaltige Reiseziel Deutsche Weinstraße gibt es auf
www.deutscheweinstrasse-pfalz.de/nachhaltigkeit



Bitte beachten Sie:

Dieses Verzeichnis dient lediglich der Absatzförderung und Information. Weitere Informationen zu den Gastaufnahmebedingungen und Preisangaben finden Sie im Serviceteil. Alle Angaben sind sorgfältig zusammengestellt worden. Aus falschen Angaben oder nicht erfüllten Leistungszusagen des jeweiligen touristischen Anbieters kann keine Schadensersatzpflicht gegenüber dem Ersteller dieses Prospekts abgeleitet werden.



DIE GÄSTEKARTE FÜR IHREN URLAUB IN DER PFALZ

130 Freizeiterlebnisse kostenlos
Bus & Bahn im VRN gratis nutzen
Nur bei ausgewählten Unterkünften



Unterwegssein genießen

Die Urlaubsregion Deutsche Weinstraße ist nicht nur bequem mit der Bahn zu erreichen, auch vor Ort ist der öffentliche Nahverkehr ideal für nachhaltige Ausflüge und Unternehmungen.

Weitere Infos und Tourenvorschläge gibt es auf www.deutscheweinstrasse-pfalz.de

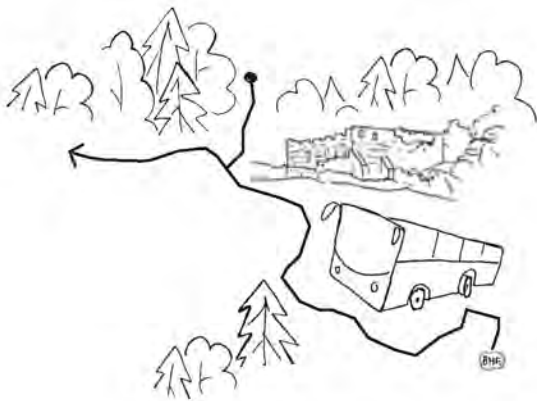

Ihre Gästekarte

Mit der „Pfalzcard“, die in rund 130 Hotels, Ferienwohnungen und Jugendherbergen kostenlos an alle Urlauber ausgegeben wird, können nicht nur alle Busse und Regionalbahnen in der gesamten Pfalz kostenlos benutzt werden. Das kleine Kärtchen im Scheckkartenformat ist auch eine Eintrittskarte für über 130 Freizeitangebote, die während des gesamten Aufenthalts kostenfrei genutzt werden können.

www.pfalzcard.de

Pfalzcard-Partnerbetriebe
erkennen Sie am Piktogramm:



Bei den nachfolgenden Seiten handelt es sich um eine Angebots- beziehungsweise Leistungsübersicht über das Vermietungsangebot in der Ferienregion Deutsche Weinstraße -Mittelhaardt- für das Jahr 2024. Die in diesem Gastgeberverzeichnis abgedruckten Preisunterschiede ergeben sich aus den saisonalen Preisunterschieden und der Aufenthaltsdauer. Wegen der hohen Energiepreise kann es zu Preisschwankungen kommen. Den genau zu zahlenden Preis an dem von Ihnen gewünschten Termin erfahren Sie auf Anfrage im Beherbergungsbetrieb oder über das Buchungstool des Beherbergungsbetriebs beziehungsweise der Tourismusstelle. Dieses Dokument wurde im Februar 2024 erstellt.

Leiningerland

Tourist-Information Leiningerland
06359-80013002
touristik@vg-l.de

www.leiningerland.com

Tourist-Information Grünstadt
06359-9297234
info@gruenstadt.de

P | Gästehaus Benß

Angela Benß, Am Spiegelpfad 10, 67278 Bockenheim, Tel. 06359-4333, info@bensswein.de, www.weingut-benss.de



Foto: Beatrix Benß

Unsere im Landhausstil eingerichteten Gästezimmer laden zu einem Kurzurlaub ein. Starten Sie ab dem Weingut eine Fahrradtour durch die Pfalz, z. B. auf dem Kraut & Rübenradweg oder wandern Sie durch die Bockenheimer Weinberge. 42,50 € pro P/N im DZ inkl. reichhaltigem Frühstück. Ab der 3. Nacht.



Zimmertyp	Anzahl	Preis ÜF/Zi von-bis €	Zuschlag HP/VP p.P. €	Mindestaufenthalt
DZ / Du / WC	2	85	- / -	1 Nacht

Ruhige Lage mitten in den Weinbergen.

P | Gästehaus Brunnett

Thekla Brunnett, Im Salhof 8, 67278 Bockenheim, Tel. 06359-4934, Thekla.brunnett@t-online.de



Foto: Thekla Brunnett

Zusätzlich 5 großzügige Appartements - € 98,00 je Zimmer inkl. Frühstück



Zimmertyp	Anzahl	Preis ÜF/Zi von-bis €	Zuschlag HP/VP p.P. €	Mindestaufenthalt
FW	1	90	- / -	-

P | Gästehaus Schloss Janson

Kurt Janson, Schlossweg 8, 67278 Bockenheim, Tel. 06359-4148, info@schloss-janson.de, www.schloss-janson.de



Foto: Schloss Janson

Das Boutique-Ferienhaus (nur komplett buchbar bis zu 14 Personen) verfügt über 5 Zimmer, eins davon im EG barrierefrei. Preis je Nacht u. inkl. Nutzung der Gäste-Lounge und Küche, Brötchenservice. All you can drink „Kaffee & Tee-Station“, Willkommenskorb je Zimmer und Nutzung des Ruhegartens.



Art/Klassifiz.	Anz.	2 Pers./N. €	je zus. Pers./N. €	Größe m ²	Räume	Pers.	Min.aufenth.
FH	1	665-700	-		Du/WC/Kü/5S	1-14	2 Nächte

Preis komplett ab 665 € / Nacht

P | Gästeweinhaus Wendel

Heidrun Wendel, Leininger Ring, 6, 67278 Bockenheim an der Weinstraße, Tel. 06359-4130, Mobil 01525-6182813, info@gaesteweinhauswendel.de, www.gaesteweinhauswendel.de



Foto: Heidrun Wendel

Nach einer Wander- oder Radtour werden die Gäste bei uns mit Pfälzer Köstlichkeiten und einer umfangreichen Weinprobe verwöhnt. Nachts dürfen Sie sich dann in einem unserer 6 gemütlichen Gästezimmer erholen. Morgens werden sie dann mit einem Frische-Frühstück geweckt.



Zimmertyp	Anzahl	Preis ÜF/Zi von-bis €	Zuschlag HP/VP p.P. €	Mindestaufenthalt
DZ / Du / WC	6	60-100	- / -	1 Nacht

Tagungsräume: 1

Idealer Ausgangspunkt für Wanderer des Pfälzer Weinsteiges oder Fahrradfahrer an der Weinstraße

FW | Ferienwohnung Benß

Wieland Benß, Frankenstraße 2, 67278 Bockenheim, Tel. 06359-404488, Mobil 0176-57873322, wieland.benss@t-online.de, www.die-ferienwohnung-bockenheim.de



Foto: Wieland Benß

Nichtraucher-FeWo, 61 qm, 1 Schlafzimmer mit Doppelbett, Zustellbett/Kinderbett möglich, großer Wohnraum mit Schlafcouch, Sat-TV, mod. Küchenzeile, Geschirrspüler, Mikrowelle, Backofen, Kühlschrank/Gefrierfach, Bad/Dusche/WC, Fön, Handtücher, Bettwäsche, PKW-Platz, Terrasse mit Grill



Art/Klassifiz.	Anz.	2 Pers./N. €	je zus. Pers./N. €	Größe m ²	Räume	Pers.	Min.aufenth.
FW	1	45-56	12	61	/1W/1S	1-3	-

inmitten der Weinberge gelegen, nur Barzahlung, eigener Parkplatz, Brötchenservice

FW | Ferienwohnung Iris und Diethelm Benß

Iris und Diethelm Benß, Oberer Graben 6 B, 67278 Bockenheim, Tel. 06359-4614, Mobil 0172-6937871, dilibe@web.de



Foto: Iris und Diethelm Benß

Unsere Ferienwohnung ist ideal sowohl für ältere Gäste als auch für junge Familien (2 Erwachsene und 1 Kind). Ebenerdig erreichbar, separater Eingang, eigener Pkw-Stellplatz direkt daneben, ruhige und doch zentrale Lage im Ort, 25 qm große mit Glasdach überdachte Terrasse.



Art/Klassifiz.	Anz.	2 Pers./N. €	je zus. Pers./N. €	Größe m ²	Räume	Pers.	Min.aufenth.
FW	1	60-50	10	45	Kü/Du/WC/1WS	1-3	3 Nächte

FW | Gwenlyn's-Garten F***

Emil Völker, Unterer Graben 7a, 67278 Bockenheim, Tel. 06359-9612605, Mobil 0173-3259319, voelker-mcneil@t-online.de, www.gwenlyngarten.de



Neu eingerichtete Ferienwohnung mit freiem Zugang zu großem Liebhabergarten, eigener Wohnungseingang.

Foto: Emil Völker



Art/Klassifiz.	Anz.	2 Pers./N. €	je zus.Pers./N. €	Größe m ²	Räume	Pers.	Min.aufenth.
FW ***	1	50-50	-	55-55	Kn/WC/Du/1W/1S	2-2	5 Nächte
FW	1	50-50	-	55-55	Kn/WC/Du/1W/1S	3-3	

Unser Haus mit einem großen Liebhabergarten -2200 qm-liegt mitten in Bockenheim.

FW | Ferienwohnung Sonnenberg

Daniel Schmidts / Jana Birzer, Sonnenberg 13, 67316 Carlsberg, Mobil 0162-9358773, sonnenberg.carlsberg@gmail.com, airbnb.com/h/ferienwohnung-sonnenberg



3 Zimmer im EG auf 87 m²: 2 Schlafzimmer und ein WZ mit ausziehbarem Schlafcouch und Essbereich für bis zu 6 Pers. Tageslichtbad mit Regendusche, Badewanne und Waschtrockner. Küche mit Kaffee- sowie Spülmaschine, Handtücher und Bettwäsche inklusive. Geräumiger Parkplatz direkt vor der Tür.

Foto: Jana Birzer



Art/Klassifiz.	Anz.	2 Pers./N. €	je zus.Pers./N. €	Größe m ²	Räume	Pers.	Min.aufenth.
FW	1	85-130	15	87	Kü/WC/Du/Bad/1W/2S	1-6	2 Nächte

Der angegebene Preis € 85 - € 130 ist für 4 Personen.

FW | Ferienwohnung im Sternenhof

Ulla Matejcek, Hauptstraße 47, 67229 Großkarlbach, Tel. 06238-926830, Mobil 0170-5664361, urlaub@der-sternenhof.de, www.der-sternenhof.de

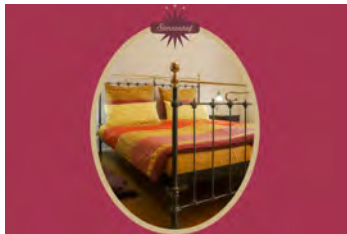

Zuhause ist dort, wo das Herz ist! Im Urlaub sich so wohlfühlen wie in den eigenen vier Wänden und die Zeit in vollen Zügen genießen - das ist unser Anspruch. Wir haben unsere charmante Altbauwohnung mit viel Erfahrung renoviert und in liebevoller Detailarbeit eingerichtet. Herzlich willkommen!

Foto: www.music-enterprises.de



Art/Klassifiz.	Anz.	2 Pers./N. €	je zus.Pers./N. €	Größe m ²	Räume	Pers.	Min.aufenth.
FW	2	120-150	60	95	Kü/1W/1S	2-4	6 Nächte

Wir bieten weitere Übernachtungsmöglichkeiten in unserem Boutique-Hotel im Sternenhof an.

H | Naturfreundehaus Rahnenhof

Naturfreundehaus Rahnenhof, Hintergasse 13, 67316 Carlsberg, Tel. 06356-962500, stephan@naturfreundehaus-rahnenhof.com, www.naturfreundehaus-rahnenhof.de



85 Betten in 44 Zimmern, alle mit Dusche/WC. Preise bitte bei uns anfragen. Rabatte für Kinder und Jugendliche; NaturFreunde-Mitglieder erhalten noch zusätzliche Preisnachlässe. Kein Ruhetag. Auch für Seminare und Tagungen bestens geeignet. Keglebahnen, Sauna, Minigolf, uvm. vorhanden.

Foto: Bernhard Schmidt, Carlsberg



Zimmertyp	Anzahl	Preis ÜF/Zi von-bis €	Zuschlag HP/VP p.P. €	Mindestaufenthalt
EZ / Du / WC	9	45-60	15 / 26	1 Nacht
DZ / Du / WC	12	78-108		Tagungsräume: 5
MZ / Du / WC	19	104-162		
App / Du / WC	1	104-162		

FW | Casa nel Bosco

Nicole Zavaglia, Am Sportplatz 3, 67316 Carlsberg, Tel. 06356-919794, Mobil 01523-1759283, nicole.zavaglia@t-online.de



Foto: Nicole Zavaglia

Unsere Ferienwohnung liegt direkt am Waldrand mit vielen ausgeschilderten Wanderwegen. Einkaufsmöglichkeiten finden Sie in unmittelbarer Nähe. Die Wohnung ist mit allem was man benötigt ausgestattet. Hunde sind gerne gesehen und kosten auch nicht extra.



Art/Klassifiz.	Anz.	2 Pers./N. €	je zus.Pers./N. €	Größe m ²	Räume	Pers.	Min.aufenth.
FW	1	65	10	70	Kü/WC/Du/Bad/1W/1S/1WS	1-4	1 Nacht

H | Boutique-Hotel im Sternenhof

Ulla Matejcek, Hauptstr. 47 / Sperbergasse 2, 67229 Großkarlbach, Tel. 06238-926830, Mobil 0170-5664361, urlaub@der-sternenhof.de, www.der-sternenhof.de

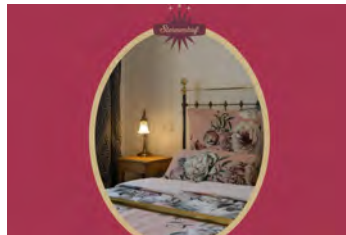

Tritt ein in unseren charmanten Altbau. Von 2018 bis 2022 haben wir das Boutique-Hotel im Sternenhof komplett restauriert und den Charme des Altbaus von 1894 mit modernem Komfort kombiniert. Entstanden ist ein individuelles Schmuckstück mit Jugendstil-Ambiente, in dem du dich wie zuhause fühlst.

Foto: www.music-enterprises.de



Zimmertyp	Anzahl	Preis ÜF/Zi von-bis €	Zuschlag HP/VP p.P. €	Mindestaufenthalt
DZ / Du / Bad / WC	2	166-196	- / -	2 Nächte
S / Du / Bad / WC	1	196-226		Tagungsräume: 1
App / Du / Bad / WC	1	226-256		

Aufpreis pro Person für Übernachtung und Frühstück in der Juniorsuite und im Apartment: 78 €

FW | Karlbacher Domizil

Jörg Schneider, Hauptstr. 61, 67229 Großkarlbach, Tel. 06238-6913700, Mobil 0162-7857072, info@karlbacherdomizil.de, www.karlbacherdomizil.de

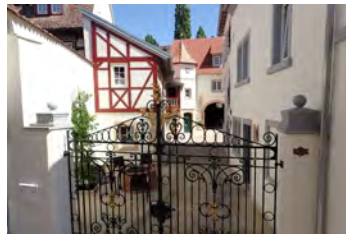

Herzlich willkommen in unserem Karlbacher Domizil. Unser 200 Jahre altes liebevoll restauriertes Gehöft beherbergt 5 Ferienwohnungen. Genießen Sie Ihre Auszeit bei uns. Wir freuen uns auf Ihren Besuch.

Foto: Jörg Schneider



Art/Klassifiz.	Anz.	2 Pers./N. €	je zus.Pers./N. €	Größe m ²	Räume	Pers.	Min.aufenth.
FW	1	-160	0	-50	Kü/WC/Du/1W/2S	2-4	-
FW	1	-120	0	-30	Kü/WC/Du/1WS	1-2	
FW	1	-160	0	-50	Kü/WC/Du	2-4	
FW	1	-120	0	30	Kü/WC/Du/1WS	1-2	



Wandern auf dem Leininger Klosterweg © CC-BY Pfalz.Touristik e.V., Fachenbach Medien



Aussicht auf dem Leininger Klosterweg © CC-BY Pfalz.Touristik e.V., Fachbach Medien

HG | Hotel Jakobslust

Adamo Zannino, Jakobstr. 15, 67269 Grünstadt, Tel. 06359-924600, info@hotel-jakobslust.de, www.hotel-jakobslust.de



Die Jakobslust hat 13 geräumige und komfortable Doppelzimmer, eine Hochzeitssuite, eine exklusive Suite, drei Maisonette-Appartements mit Terrasse. Jedes Zimmer hat seinen individuellen Charm mit z.B. original restauriertem Sichtgebälk oder Badewanne mitten im Raum.

Foto: Adamo Zannino



Zimmertyp	Anzahl	Preis ÜF/Zi von-bis €	Zuschlag HP/VP p.P. €	Mindestaufenthalt
EZ / Du / Bad / WC	11	83	- / -	1 Nacht
DZ / Du / Bad / WC	13	120-130		Tagungsräume: 2
S / Bad / WC	2	160-190		
App / Du / Bad / WC	3	130		

P | Via Eberle: Vinothek und Gästezimmer

Hubert Eberle, Schlachthofstrasse 17, 67269 Grünstadt, Tel. 06359-5817, Mobil 01573-1140926, info@via-eberle.com, www.via-eberle.com



Wir sind die Familie Eberle in Grünstadt. Wir bieten Ihnen eine Auswahl an Weinen an, die Sie bei uns probieren können. Sie können unsere Vinothek auch für Ihr eigenes Event mieten. Es besteht auch die Möglichkeit in einem unserer Gästezimmer zu übernachten (auch mit Frühstück buchbar).

Foto: © Via Eberle / Alexander Eberle



Zimmertyp	Anzahl	Preis ÜF/Zi von-bis €	Zuschlag HP/VP p.P. €	Mindestaufenthalt
EZ / Du / WC	1	30-49	- / -	-
DZ / Du / WC	4	65-82		

Die Zimmer sind auch ohne Frühstück mietbar. Sofortanfrage über WhatsApp: 0157-31140926

FW | Ferienhaus Traube F****

Christel und Jörg-Dieter Doll-Geisler, Friedhofstr. 3, 67269 Grünstadt, Tel. 06359-3534, doll-geisler@t-online.de, www.ferienhaus-traube.de



Das Ferienhaus Traube liegt fast in der Mitte von Grünstadt. 300 m entfernt befindet sich das CabaLela Freizeitbad mit Sauna. Ebenfalls so nah liegen die Fußgängerzone und der Stadtpark. 3 km entfernt befinden sich der Golfgarten in Dackenheim, ebenso weit der Segelflughafen in Quirnheim.

Foto: Doll-Geisler



Art/Klassifiz.	Anz.	2 Pers./N. €	je zus.Pers./N. €	Größe m ²	Räume	Pers.	Min.aufenth.
FW ****	1	70	15		Kü/WC/Du/1W/2S	1-4	5 Nächte

FW | Ferienwohnung Oase in Grünstadt F****

Alfred Graf Strachwitz, Poststr. 6, 67269 Grünstadt, Mobil 0171-8306724, alfred.strachwitz@gmx.de, www.ferienwohnung-strachwitz.jimdosite.com



Die Ferienwohnung ist aufwendig renoviert und hat eine Sonnenterrasse mit Blick in den Garten. Die Wohnung liegt im Herzen von Grünstadt, wenige Minuten von der A6 und vom Bahnhof entfernt. Die Einrichtung mit Antiquitäten verleiht der Wohnung einen gemütlichen Charakter.

Foto: Graf A. Strachwitz



Art/Klassifiz.	Anz.	2 Pers./N. €	je zus.Pers./N. €	Größe m ²	Räume	Pers.	Min.aufenth.
FW ***	1	81	18	75	Kü/WC/Du/Bad/1W/2S	2-4	2 Nächte

Die Stadt ist umgeben von Weinbergen der Mittelhaardt, dem Pfälzer Wald sowie der Rheinebene.

FW | Ferienwohnung Preiss F*****

Werner Preiss, Taubengartenhohl 19, 67269 Grünstadt, Tel. 06359-1202, Mobil 0171-2266401, anna_preiss@t-online.de, www.ferienwohnung-gruenstadt.net



Foto: Silvia Gross-Fischer

Komfort und Behaglichkeit an den Weinbergen. Sonnige Grünlage über den Dächern der Stadt mit weitem Blick in die Rheinebene. Geschmackvoll und komplett ausgestattet. Zwei möblierte Terrassen - Südterrasse mit Fernblick. Eine umfangreiche Detailsausstattung entspricht dem Niveau des Objektes.



Art/Klassifiz.	Anz.	2 Pers./N. €	je zus.Pers./N. €	Größe m ²	Räume	Pers.	Min.aufenth.
FW *****	1	85-100	-	80	Kü/Bad/WC/1W/1S	1-2	3 Nächte

FW | Weinhaus Moser

Anja und Christian Hennecke, Hauptstr. 26, 67269 Grünstadt, Tel. 06359-4090722, Mobil 0179-9092485, info@weinhaus-moser.de, www.weinhaus-moser.de/design-ferien-apartment/



Design-Ferienapartment, bis 4 Personen. Im 300 Jahre alten, ehemaligen Wirtshaus. Modern umgebaut, eingerichtet mit ausgewählten Design-Möbeln. 2 große Schlafzimmer, Wohn- und Esszimmer, großes Bad, gut ausgestattete Küche. Fußgängerzone mit Bäckereien, Bioladen, Gemüseläden, Restaurants, Cafés.

Foto: Weinhaus Moser



Art/Klassifiz.	Anz.	2 Pers./N. €	je zus.Pers./N. €	Größe m ²	Räume	Pers.	Min.aufenth.
FW	1	150	15	70	Kü/WC/Du/Bad/1W/2S	1-4	2 Nächte

P | Gästehaus Goldberg

Beate Theis, Langgasse 55, 67269 Grünstadt-AsSELheim, Tel. 06359-810059, Mobil 0173-2425936, gaestehaus-goldberg@email.de, www.gaestehaus-goldberg.de



Gästehaus Goldberg und Ferienwohnungen im Mohrhof. Idyllisch gelegen an der Deutschen Weinstraße im schönen Edelweinsbauort Asselheim. Hier finden Sie Ruhe und Erholung im Gästehaus und den barrierearm gestalteten Ferienwohnungen der Familie Theis-Mohr. Für Wanderer, Naturliebhaber u. Fahrradfreunde.



Zimmertyp	Anzahl	Preis ÜF/Zi von-bis €	Zuschlag HP/VP p.P. €	Mindestaufenthalt
DZ / Du / WC	6	94	- / -	-
MZ / Du / WC	2	133		
EZ / Du / WC	6	56-59		

H | Pfalzhotel Asselheim ★★★★★

Familie Charlier, Holzweg 6 - 8, 67269 Grünstadt-AsSELheim, Tel. 06359-80030, info@pfalzhotel.de, www.pfalzhotel.de

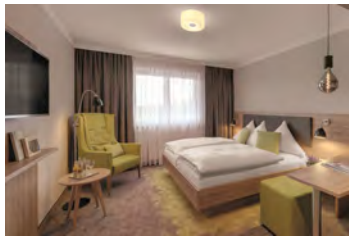

Modernes und familiengeführtes 4*-Hotel mit traditionellem Pfälzer Touch. Idealer Ausgangspunkt für Ausflüge in die Pfalz, 300 m zum Bahnhof, Parkplätze vorhanden. Restaurant, Weinstube, Terrasse, erlesene Weinauswahl, Saunabereich. Außerdem: Weinbergschnecken von der eigenen Farm "Pfalzschnecke"



Zimmertyp	Anzahl	Preis ÜF/Zi von-bis €	Zuschlag HP/VP p.P. €	Mindestaufenthalt
EZ / Du / WC	16	92-125	39 / -	1 Nacht
DZ / Du / WC	53	114-171		
App / Du / WC	7	149-199		

Wir liegen an der Deutschen Weinstraße im Edel-Weinbauort Asselheim.

P | Gästehäuser Kappelmlühle F***

Familie Charlier, Kappelstr. 46 - 50, 67269 Grünstadt-AsSELheim, Tel. 06359-80030, info@kappelmuehle.de, www.pfalzhotel.de

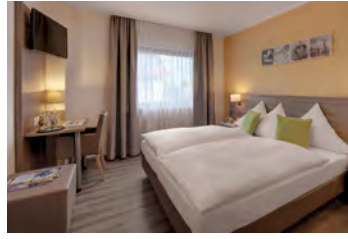

1 min bis zur Weinstraße, 3 min bis in die Weinberge, 5 min bis zum ersten Wanderweg. Alle Zimmer verfügen über eigenes Bad mit Dusche/WC, Fön, TV, W-Lan. Parkplätze sind vorhanden. Appartements haben Küche + Terrasse. Zimmer auch ohne Frühstück buchbar.



Zimmertyp	Anzahl	Preis ÜF/Zi von-bis €	Zuschlag HP/VP p.P. €	Mindestaufenthalt
App / Du / WC	3	112-130	39 / -	1 Nacht
DZ / Du / WC	9	98-116		

Frühstücksbuffet (Mo-So), Restaurant (Mo-Sa), Saunabereich (Aufpreis); im Pfalzhotel, 500 m

FW | Ferienwohnungen Goldberg

Beate Theis, Langgasse 55, 67269 Grünstadt-AsSELheim, Tel. 06359-810059, gaestehaus-goldberg@email.de, www.gaestehaus-goldberg.de



Behindertengerechte Ferienwohnungen im Weindorf Asselheim.



Art/Klassifiz.	Anz.	2 Pers./N. €	je zus.Pers./N. €	Größe m ²	Räume	Pers. Min.aufenth.
FW	1	74	-	50	Kü/Du/WC/Bad/1W/1S	2-2 2 Nächte
FW	1	85	-	65	Kü/Du/WC/Bad/1W/2S	2-4

FW | Ferienwohnung Weingut Fluch-Gaul

Julia Gaul, Leiningerstr. 22, 67269 Grünstadt, Tel. 06359-2359, Mobil 0162-4214570, mail@weingut-fluch-gaul.de, www.weingut-fluch-gaul.de



Zwei Ferienappartements NEU bei uns im Weingut! Appartement "Goldberg" mit Tageslichtbad (Regendusche), Essplatz und wunderschönes Wohn-Schlafzimmer oder Appartement "Klostergarten" mit Wohnzimmer und separatem Schlafzimmer, beide mit voll ausgestatteter Küche.



Art/Klassifiz.	Anz.	2 Pers./N. €	je zus.Pers./N. €	Größe m ²	Räume	Pers. Min.aufenth.
FW	1	120	15	50	Kü/Du/WC/1WS	1-3 2 Nächte
FW	1	120	15	43	Kü/Du/WC/1W/1S	1-3

FW | Weinhaus Otto Grün

Klaus Grün, Raiffeisenstr. 1, 67269 Grünstadt-Sausenheim, Tel. 06359-2505, Mobil 0179-6940031, info@weingut-gruen.de, www.weingut-gruen.de



Unsere Ferienwohnungen befinden sich direkt auf dem Weingut. Entlang der Weinstraße finden Sie neben schönen Wander- und Radwegen auch viele Sehenswürdigkeiten und Einkehrmöglichkeiten. Eine Weinprobe auf unserem Weingut ist selbstverständlich möglich - ebenso Führungen durch den Weinkeller.



Art/Klassifiz.	Anz.	2 Pers./N. €	je zus.Pers./N. €	Größe m ²	Räume	Pers. Min.aufenth.
FW	3	60-70	10	45	Kn/WC/Du/Bad/1W/1WS	1 -

Wander- und Radwege, Deutsche Weinstraße, Hallen-/Freibad in Grünstadt, direkt am Pfälzer Wald.

FW | Ferienwohnung Schehl

Else und Gilbert Schehl, Am Kirchrain 10, 67271 Kindenheim, Tel. 06359-4090177, Mobil 0163-4361147, else.schehl@gmx.de



Unsere helle, ebenerdige (barrierefreie) modern eingerichtete 2-Zimmer-Ferienwohnung befindet sich am nördlichsten Zipfel der Deutschen Weinstraße in Kindenheim, im Feriengebiet Leiningerland, direkt am Pfälzer-Weinsteig-Wanderweg an der Grenze zu Rheinhessen.



Art/Klassifiz.	Anz.	2 Pers./N. €	je zus.Pers./N. €	Größe m ²	Räume	Pers. Min.aufenth.
FW	1	50-65	10	60	Kü/Du/Bad/WC/Kn/1W/1S	1-4 -



Wein- und Burgdorf Neuleiningen © kgp.de

P | Ellbrück - Weingut & Gästehaus

Heike Ellbrück, Bruchmühle 1, 67281 Kirchheim an der Weinstraße, Tel. 06359-3251, Mobil 0162-4403598, weingut@ellbrueck.de, www.ellbrueck.de



Ferienweingut mit 3 Wohneinheiten, für 6-11 Personen incl. Frühstück. 1 DZ für 2 Pers., 1 Zwei-Zi.-App. für 2-4 Pers., 1 Drei-Zi.-App. für 2-5 Pers., Frühstücksraum, Weinprobierstube, mediterraner Innenhof, direkt an den Weinbergen, ruhig gelegen, am Kraut & Rübren-Radweg und Mühlenwanderweg.



Zimmertyp	Anzahl	Preis ÜF/Zi von-bis €	Zuschlag HP/VP p.P. €	Mindestaufenthalt
DZ / Du / WC	1	75-80	- / -	-
App / Du / WC	1	80-85		
App / Du / WC	1	85-90		

Die Preise sind für jew. 2 Pers. i. F. ab 3 Nächten bzw. für 1 Nacht. Jede weitere Pers. 35,-€.



Alte Dorfmuhle Großkarlbach © CC-BY Pfalz.Touristik e.V., Fachbach Medien

Kirchheim an der Weinstraße

FW | Ferienwohnung HAMMEL & CIE

Weingut Hammel GmbH, Weinstraße Süd 4, 67281 Kirchheim an der Weinstraße, Tel. 06359-86401, vinothek@weinhammel.de, www.weinhammel.de



In unserem Weingut bieten wir Ihnen eine moderne, exklusiv ausgestattete Ferienwohnung für Ihren Urlaub an. Die Wohnung ist für 2 Pers. ausgelegt. Die erste ÜN kostet 85€, jede weitere ÜN 60€. Hunde nach Absprache erlaubt (€ 10 pro/ÜN), zzgl. 2,-€ Kulturförderabgabe/Pers./ÜN - fällt bis zur 7. ÜN an.



Art/Klassifiz.	Anz.	2 Pers./N. €	je zus.Pers./N. €	Größe m²	Räume	Pers.	Min.aufenth.
FW ***	1	145	-	60	Kn/WC/Du/1W/1S	1-2	2 Nächte

öffentliche Verkehrsmittel gut erlangbar

A | Weingut/Gästehaus Kohl-Spieß

Weingut Kohl-Spieß, Kleinkarlbacher Str. 12, 67281 Kirchheim a. d. Wstr., Tel. 06359-924440, urlaub@kohl-spiess.de, www.kohl-spiess.de



In unserem Haus in Kirchheim stehen Ihnen drei liebevoll eingerichtete Ferienappartements zur Verfügung. Die Landschaft, nahegelegene Rad- und Wanderwege und die umliegenden Weindörfer laden ein, die Pfälzer Lebensart zu entdecken. Weinverkauf und Probe sind nach Absprache gerne möglich.



Art/Klassifiz.	Anz.	2 Pers./N. €	je zus.Pers./N. €	Größe m²	Räume	Pers.	Min.aufenth.
A	1	62-67	10	40	Kü/Du/WC/1WS	1-4	2 Nächte
A	1	62-59	10	40	Kü/Du/WC/1WS	1-4	
A	1	62-67	10	40	Kü/Du/WC/1WS	1-4	

unmittelbar am Eckbach Mühlenwanderweg

P | Landgasthaus Zum Engel

Bettina Debus, Kirchengasse 10, 67271 Neuleiningen, Tel. 06359-209359, info@landgasthaus-zum-engel.de, www.landgasthaus-zum-engel.de



Wir liegen im Herzen Neuleiningen unterhalb der Burgruine Neuleiningen. Unser Haus hat in der Gaststätte 50 Pl. Gewölbekeller 45 Pl, Nebenzimmer 10 Pl, Terrasse 30 Pl. Ausgangspunkt für viele Wanderungen durch den Pfälzerwald.



Zimmertyp	Anzahl	Preis ÜF/Zi von-bis €	Zuschlag HP/VP p.P. €	Mindestaufenthalt
DZ / Du / Bad / WC	3	89	- / -	2 Nächte

Am Pfälzer Weinsteig und unterhalb der Burg gelegen, EC Zahlung möglich, kostenlose öffnt. PP

FW | Ferienwohnung Alte Kellerei Pfalz GmbH

Elke Willersinn, Untergasse 40-42, 67271 Neuleiningen, Tel. 06359-9610777, kontakt@alte-kellerei.com, www.alte-kellerei.com



Fewo (bis 8 Pers.) mit voll ausgestatteter Ess- und Wohnküche, großer Terrasse Richtung Innenhof und Balkon mit Blick über die Rheinebene. 2 SZ mit DB, im WZ bequeme Ausziehcouch (2 weitere Schlafplätze). Highlight: Großes Bad mit Whirlpool! Großer Dachboden als weiteres WZ nutzbar + 2 Schlafplätze



Art/Klassifiz.	Anz.	2 Pers./N. €	je zus.Pers./N. €	Größe m²	Räume	Pers.	Min.aufenth.
FW	1	105	45	150	Kü/WC/Du/Bad/1W/2S	-8	2 Nächte

Manchmal ist das Glück ein Ort. Wir liegen im historischen Ortskern von Neuleiningen.

Neuleiningen

FH | Ferienhaus Sonnenberg

Susanne Bentz, Friedhofweg 7, 67283 Obrigheim-Mühlheim, Tel. 06359-860560, susanne.bentz@web.de



Das Haus bietet Platz für 4 Pers. in historisch-modernem Wohnambiente mit eigenem Garten.



Art/Klassifiz.	Anz.	2 Pers./N. €	je zus.Pers./N. €	Größe m²	Räume	Pers.	Min.aufenth.
FH	1	68	14	-60	Kü/Du/WC/1W/1S/1WS	-4	2 Nächte

Liegt in einem idyllischen Garten in der Nachbarschaft zur Schlosskirche in Mühlheim-Obrigheim.

FW | Ferienwohnung "Karibu" F*****

Bettina und Paul Debus, Weedestr. 24, 67311 Tiefenthal, Tel. 06359-209359, Mobil 0174-3244262, info@fewo-karibu.de, www.fewo-karibu.de



Ruhige Wohnlage, kostenlose öffentliche Parkplätze, gute Autobahnbindung, Langzeitmieten möglich. Gut geeignet für Wanderungen und Ausflüge in der Pfalz. Eigenes Restaurant im Nachbarort Neuleiningen (10 % Rabatt für Fewo-Gäste)



Art/Klassifiz.	Anz.	2 Pers./N. €	je zus.Pers./N. €	Größe m²	Räume	Pers.	Min.aufenth.
FW *****	1	79	15		Kü/WC/Du/Bad/3W/1S	2-4	2 Nächte

15 € weniger bei mehr als 2 P., keine Junggesellenfeiern, keine EC Zahlung, Nichtraucherwohnung

Obrigheim (Pfalz), Tiefenthal

Urlaubsregion Freinsheim

i-punkt Freinsheim, 06353-989294
 touristik@vg-freinsheim.de
 www.urlaubsregion-freinsheim.de

FH | Am Dorfbrunnen - Ferienhaus

Stefanie Carcereri-Dhom, Leiningenstr. 21, 67273 Bobenheim, Tel. 06353-508500, Mobil 0160-99742907, carcere@web.de, www.mein-urlaub-an-der-weinstrasse.de

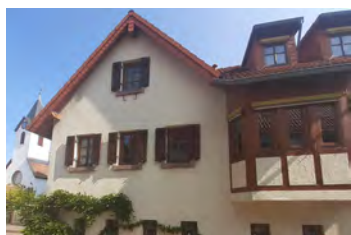

Das Haus im Ortskern von Bobenheim am Berg ist ideal für bis zu 8 Personen. Auf 3 Etagen stehen Ihnen 3 separate SZ, eine Küche mit Essplatz, ein großes Wohnzimmer, 2 Duschbäder und ein Gäste-WC zur Verfügung. Mit der Pfalzcard können Sie viele Attraktionen der Region kostenlos erleben.



Art/Klassifiz.	Anz.	2 Pers./N. €	je zus.Pers./N. €	Größe m ²	Räume	Pers.	Min.aufenth.
FH	1	120-140	25	110	Kü/WC/Du/1W/3S	1-8	2 Nächte

Einstieg in den Pfälzerwald nur 1km entfernt. Radweg Dt. Weinstraße führt durch den Ort.

FH | Casa Giuliana - Ferienhaus F****

Stefanie Carcereri-Dhom, Am Plottvogel 2, 67273 Bobenheim am Berg, Tel. 06353-508500, Mobil 0160-99742907, carcere@web.de, www.mein-urlaub-an-der-weinstrasse.de



Das Ferienhaus wurde 2014 erbaut und liegt in einer ruhigen Sackgasse umgeben von Weinbergen und Wald. Wohnzimmer, Küche und Bad im EG, zwei separate Schlafzimmer im 1. OG. Das Haus verfügt über eine Terrasse und einen Garten. Parkplatz und Unterstellmöglichkeiten für Räder sind am Haus vorhan



Art/Klassifiz.	Anz.	2 Pers./N. €	je zus.Pers./N. €	Größe m ²	Räume	Pers.	Min.aufenth.
FH ****	1	110-130	25	80	Kü/Du/WC/1W/2S	1-6	2 Nächte

Pfalzcard inkl.: ÖPNV, viele Sehenswürdigkeiten und Freizeitangebote der Region kostenlos.

FW | Ferienwohnung Steuerwald

Familie Steuerwald, Im Pflänzler 8, 67273 Bobenheim am Berg, Tel. 06353-507124, ferienwohnung.steuerwald@gmx.de

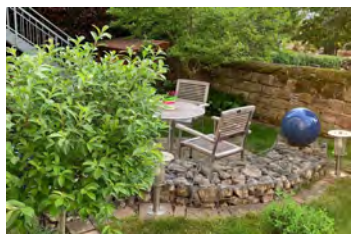

Exklusive und ruhig gelegene Ferienwohnung für 2 Personen mit Sitzplatz im idyllischen Garten direkt am Pfälzerwald und nahe der Deutschen Weinstraße! Hanglage, sep. Eingang, erreichbar über eine Außentreppe. Ausstattung: Sat-TV, WLAN, Boxspringbett, FBH in Bad/Wohnzimmer, voll ausgestattete EBK.



Art/Klassifiz.	Anz.	2 Pers./N. €	je zus.Pers./N. €	Größe m ²	Räume	Pers.	Min.aufenth.
FW	1	85-100	-	62	Kü/Du/WC/1W/1S	1-2	2 Nächte

Ausflugsziele: Dt. Weinstraße, Pfälzerwald, Freinsheim, Speyer, Worms, Mannheim, Heidelberg.

FW | Häuser - Ferienwohnung

Familie Häuser, Leiningenstraße 49, 67273 Bobenheim am Berg, Tel. 06353-4413, Mobil 01520-2763407, fewo-haeuser@web.de, www.fewo-haeuser.de



Willkommen in unserer Ferienwohnung! Sie bietet auf 60m² zwei Schlafzimmer, ein Bad mit Dusche und WC, eine Küche sowie ein gemütliches Wohnzimmer. Im Außenbereich finden Sie einen Innenhof mit Sitzgelegenheit und Zugang zu einem großen Garten. Kostenloser W-LAN-Zugang.



Art/Klassifiz.	Anz.	2 Pers./N. €	je zus.Pers./N. €	Größe m ²	Räume	Pers.	Min.aufenth.
FW	1	70-80	15	60	Kü/Du/WC/1W/2S	1-4	3 Nächte

Ruhig im Ort gelegen. Nur wenige Meter zu den Wanderwegen im Pfälzerwald.

FW | Keller - Ferienwohnung

Dieter Keller, Kleinkarlbacher Str. 29, 67273 Bobenheim am Berg, Tel. 06353-916095, Mobil 0175-7140537, dieterkeller54@gmail.com, www.fewo-keller.de



Liebe Gäste und Pfalzurlauber, wir heißen Sie als Gastgeber in Bobenheim am Berg herzlich willkommen. Unsere komplett ausgestattete FW mit separatem Eingang und eigenem Stellplatz lässt keine Wünsche offen. Nichtraucherwohnung, Haustiere auf Anfrage.



Art/Klassifiz.	Anz.	2 Pers./N. €	je zus.Pers./N. €	Größe m ²	Räume	Pers.	Min.aufenth.
FW	1	73-80	-	31	Kü/Du/WC/1WS	1-2	2 Nächte

Direkt am Weinstraßenradweg gelegen. Nur 1 km zu den Wanderwegen im Pfälzerwald.

FW | Thurau - Ferienwohnung F****

Erika Thurau, Jahnstraße 6, 67273 Bobenheim am Berg, Mobil 0171-4197229, info@ferienwohnung-thurau.de, www.ferienwohnung-thurau.de



Die großzügige und helle Ferienwohnung mit ca. 110 qm liegt am Ortsrand von Bobenheim im 1. Obergeschoss eines Zweifamilienhauses. Sie bietet einen separaten Eingang, Balkon und eine höherwertige Ausstattung. Sie haben einen schönen Blick auf die Weinberge, in die Rheinebene und den Pfälzerwald.



Art/Klassifiz.	Anz.	2 Pers./N. €	je zus.Pers./N. €	Größe m ²	Räume	Pers.	Min.aufenth.
FW ****	1	80	-	82-110	Kü/Bad/WC/1W/3S	1-6	5 Nächte

4-Sterne-Komfort bei Belegung mit bis zu 4 Gästen. Bei 3-4 Pers. plus 40 € für zusätzl. Zimmer

P | Boller - Gästehaus F***

Gästehaus Boller, Kirchenstraße 18, 67273 Dackenheim, Tel. 06353-3225, gaestehaus.boller@t-online.de, www.gaestehaus-boller.de



In unserem Gästehaus stehen Ihnen vier Doppelzimmer (auch als Einzelzimmer buchbar) zur Verfügung. Drei der Zimmer befinden sich im 2. Obergeschoss, eines im Erdgeschoss. Morgens erwartet Sie ein reichhaltiges Frühstück mit frischen Brötchen, selbstgemachten Marmeladen, Wurst, Käse u.v.m.



Zimmertyp	Anzahl	Preis ÜF/Zi von-bis €	Zuschlag HP/VP p.P. €	Mindestaufenthalt
DZ / Du / WC	1	72-86	- / -	-
DZ / Du / Bad / WC	3	72-86	- / -	-

Golfplatz mit Restaurant am Ort. Das mittelalterliche Freinsheim ist nur 3km entfernt.

P | Gästehaus Mönchhof

Christa Herr, Kirchheimer Straße 24, 67273 Dackenheim, Tel. 06353-3615, Mobil 0176-70738699, bitte nur WhatsApp, klosterkeller@freenet.de



Unser Gästehaus liegt eingebettet zwischen den Weinbergen und dem Pfälzerwald. Viele Sehenswürdigkeiten lassen sich durch die zentrale Lage gut erreichen. Ein reichhaltiges Frühstück wartet im historischen Klosterkeller auf Sie.



Zimmertyp	Anzahl	Preis ÜF/Zi von-bis €	Zuschlag HP/VP p.P. €	Mindestaufenthalt
DZ / Du / WC	2	75	- / -	2 Nächte

Golfplatznähe, den Pfälzerwald und die Dt. Weinstraße zu Fuß oder mit dem Fahrrad erkunden.

FW | Liebesbrunnen - Ferienhaus mit 3 Wohnungen

Angelika Zimpelmann, Herxheimer Straße 7, 67273 Dackenheim, Tel. 06353-959915, Mobil 0173-3525345, angelika.zimpelmann@liebesbrunnen.de, www.liebesbrunnen.de



Drei großzügige Ferienwohnungen mit außergewöhnlicher Farbharmonie und liebevoller Einrichtung lassen keine Wünsche offen; perfekt zum Entspannen vor und nach dem Besuch der lokalen Sehenswürdigkeiten, Weingüter, Restaurants oder des nahegelegenen Golfplatzes. Die 2 Apartments sind barrierearm.



Art/Klassifiz.	Anz.	2 Pers./N. €	je zus.Pers./N. €	Größe m²	Räume	Pers.	Min.aufenth.
FW ****	1	176	10	75	Kü/Du/WC/1W/2S	1-4	6 Nächte
FW	1	120	10	50	Kü/Du/WC/1W/1S	1-2	-
FW	1	120	10	50	Kü/Du/WC/1WS	1-2	-

Die beiden Apartments können ab einem Mindestaufenthalt von 3 Nächten gebucht werden.

FW | An der Bach - Weingut Kohl

Rainer Kohl, Georg-Amend-Straße 4, 67167 Erpolzheim, Tel. 06353-3939, info@weingutkohl.de, www.weingutkohl.de



3 idyllisch an der Isenach gelegene FeWo (2 Maisonettewohnungen, 1 Whg. im 1. Stock auf einer Ebene) mit mediterranem Flair, im Landhausstil eingerichtet. Südbalkon, Küchenzeile inkl. Geschirrspüler und Kaffeemaschine, Sat-TV. Garten mit großer Wiese. Bioweingut; Weinprobe n. Vereinbarung möglich.



Art/Klassifiz.	Anz.	2 Pers./N. €	je zus.Pers./N. €	Größe m²	Räume	Pers.	Min.aufenth.
FW	1	62-78	10	35	Kü/Du/WC/1W/1S	1-2	2 Nächte
FW	1	86-96	10	55	Kü/Du/WC/1W/2S	1-4	-
FW	1	86-96	10	55	Kü/Du/WC/1W/2S	1-4	-

Ruhige Lage, großer Garten, Bäcker am Ort, Mindestaufenthalt 4 Nächte in der Hauptsaison.

FH | Ferienhaus Erpolzheim - Ferienhaus F****

Frank und Anja Wenz, An der Bleiche 9, 67167 Erpolzheim, Mobil 0176-20189303, anja.wenz@kino-gross-gerau.de, www.fewo-erpolzheim.de



Unser schöner Bungalow in sehr ruhiger Lage am Ortsrand von Erpolzheim wurde 2019/2020 komplett renoviert. Genießen sie den Abend vor dem offenen Kamin, oder im Sommer auf der schönen Südterrasse mit Blick in den 300 qm großen Garten. 2 SZ, Küche offen zum Wohn-/Essbereich, Bad mit Dusche/WC.



Art/Klassifiz.	Anz.	2 Pers./N. €	je zus.Pers./N. €	Größe m²	Räume	Pers.	Min.aufenth.
FH ****	1	140	-	100	Kü/Du/WC/1W/2S	1-4	3 Nächte

Direkt am Kraut und Rüben-Radweg. Zur Deutschen Weinstraße 2 km, zum Pfälzerwald 5 km.

FW | Landhaus Förster - Ferienwohnung F***

Ingrid und Hans Joachim Förster, Am Erlengraben 26, 67167 Erpolzheim, Tel. 06353-7632, Mobil 0160-90833086, h.j.foerster@gmx.de, www.landhaus-foerster.com



Großzügige Ferienwohnung über 100 m². Belegung mit max. vier Personen. Südbalkon mit Fernblick. Zwei SZ mit Doppelbetten. Großes, neues Bad mit Dusche. Zum WZ offene Küche, komplett eingerichtet, mit Sitzecke unter einer Gaube. Waschmaschine, Tresor. Kostenloses WLAN. Kostenloser Parkplatz am Haus.



Art/Klassifiz.	Anz.	2 Pers./N. €	je zus.Pers./N. €	Größe m²	Räume	Pers.	Min.aufenth.
FW ***	1	80	10	100	Kü/Du/Bad/WC/1W/2S	1-4	4 Nächte

Ruhige Wohnlage im 1. OG. Das mittelalterliche Freinsheim ist nur 3km entfernt.

HG | Altes Wasserwerk - Landhotel ****

Burgstraße 9, 67251 Freinsheim, Tel. 06353-932520, info@landhotel-altes-wasserwerk.de, www.landhotel-altes-wasserwerk.de



Direkt neben der historischen Stadtmauer liegt das Land- und Tagungshotel „Altes Wasserwerk“. Das denkmalgeschützte Haupthaus bildet mit dem 2021 neu entstandenen großzügigen Frühstücksbereich und den weiteren zwei Gebäuden eine harmonische Symbiose aus Historie und Moderne.



Zimmertyp	Anzahl	Preis ÜF/Zi von-bis €	Zuschlag HP/VP p.P. €	Mindestaufenthalt
DZ / Du / WC	32	124-165	- / -	-
App / Du / WC	1	155	- / -	-
EZ / Du / WC	32	88-99	- / -	-

HG | Altstadthof Freinsheim

Hauptstraße 27, 67251 Freinsheim, Tel. 06353-932250, info@altstadthof-freinsheim.de, www.altstadthof-freinsheim.de



Urlaub ... bei uns im historischen Freinsheim! Besuchen Sie uns und erleben Sie geschmackvolles Ambiente in einer wundervollen Kulisse. Der liebevoll restaurierte Winzerhof direkt im Zentrum eines der charmantesten Städtchen entlang der Deutschen Weinstraße eignet sich hierfür bestens!



Zimmertyp	Anzahl	Preis ÜF/Zi von-bis €	Zuschlag HP/VP p.P. €	Mindestaufenthalt
DZ / Du / WC	16	140-165	- / -	2 Nächte
S / Du / Bad / WC	1	150-210	- / -	Tagungsräume: 1

Hier ist die Pfalzcard inklusive! Alle Zimmer stehen auch zur Einzelbelegung zur Verfügung.

H | Amtshaus - Hotel

Hauptstrasse 29, 67251 Freinsheim, Tel. 06353-5019355, info@amtshaus-freinsheim.de, www.amtshaus-freinsheim.de



Die Gastgeber Sybille und Swen Bultmann heißen Sie im Herzen der historischen Altstadt von Freinsheim im Hotel Amtshaus willkommen. Einst als Amtssitz des kurpfälzischen Landeschreibers gebaut, beherbergt das Haus heute 19 Hotelzimmer und das Restaurant Atable für Feinschmecker und Weinliebhaber.

Foto: Lucie Greiner



Zimmertyp	Anzahl	Preis ÜF/Zi von-bis €	Zuschlag HP/VP p.P. €	Mindestaufenthalt
DZ / Du / WC	17	125-195	- / -	1 Nacht
EZ / Du / WC	2	95-110		Tagungsräume: 2

Boutiquehotel mit Garten, Gourmetrestaurant und Tagungsräumen.

P | Oßwald-Gaul - Gästehaus/Weingut

Bahnhofstraße 64, 67251 Freinsheim, Tel. 06353-7167, kontakt@osswald-gaul.de, www.osswald-gaul.de



Am Rand von Freinsheim, unmittelbar an den Weinbergen gelegen und doch nur 10 Gehminuten von der hist. Altstadt entfernt, befindet sich unser Gästehaus mit eigenem Weingut. Individuell eingerichtete, behagliche Gästezimmer und ein mediterraner Innenhof laden zum Wein probieren und Verweilen ein.

Foto: Osswald-Gaul



Zimmertyp	Anzahl	Preis ÜF/Zi von-bis €	Zuschlag HP/VP p.P. €	Mindestaufenthalt
DZ / Du / WC	6	80-97	- / -	-
DZ / Du / WC	1	70-87		
MZ / Du / WC	1	97-115		

Zahlung bei Abreise in bar oder per EC-Karte. Bahnhof in bequemer Laufnähe.

H | WEINreich, Weinstube & Gästezimmer

Henning Weinheimer, Hauptstraße 25, 67251 Freinsheim, Tel. 06353-9598640, info@weinstube-weinreich.de, www.weinstube-weinreich.de



Das WEINreich bietet Ihnen einige der besten Weine der Deutschen Weinstraße & hochwertigste Produkte aus der Pfalz. Mal klassisch zubereitet, mal modern interpretiert - Gaumenfreuden für jeden Geschmack. Unsere fünf individuell gestalteten Gästezimmer bieten den idealen Rahmen für Ihren Kurzurlaub.

Foto: M. Hubach/H. Weinheimer



Zimmertyp	Anzahl	Preis ÜF/Zi von-bis €	Zuschlag HP/VP p.P. €	Mindestaufenthalt
EZ / Du / WC	1	99	- / -	-
DZ / Du o. Bad / WC	3	99-125		
S / Du / Bad / WC	1	135-150		

Modernes Ambiente und eine entspannte Atmosphäre in der historischen Freinsheimer Altstadt.

H | Weinheber - Hotel & Schokoladen-Café

Hans-Günter Hornung, Hauptstraße 18, 67251 Freinsheim, Tel. 06353-95960, hotel@hotel-restaurant-hornung.de, www.hotel-restaurant-hornung.de



Im Herzen Freinsheims, direkt an der hist. Stadtmauer, liegt Ihr Urlaubsdomizil mit komfortablen Nichtraucher-Zimmern ausgestattet mit Schreibtisch, Radio, TV, Zimmersafe, Fön und WLAN. Das Frühstücksbuffet lässt kaum einen Wunsch offen. Unser Restaurant "Zum Kühlen Grund" ist 3 Gehminuten entfernt.

Foto: Weinheber



Zimmertyp	Anzahl	Preis ÜF/Zi von-bis €	Zuschlag HP/VP p.P. €	Mindestaufenthalt
DZ / Du o. Bad / WC	10	120-150	28 / 56	-
S / Du / WC	1	140-160		
App / Du / WC	1	240-260		

Familienzimmer und Zimmer mit Wohnbereich verfügbar. Dachterrasse mit Sitzgelegenheit.

FW | Altes Landhaus - Wein- und Feriengut

Barbara Reibold-Niederauer, Hauptstr. 37, 67251 Freinsheim, Tel. 06353-5049871, Mobil 0171-4374760, info@altes-landhaus.de, www.altes-landhaus.de

Wein- & Feriengut
ALTES LANDHAUS
WEIN & GASTGEBER



Idyllisches Wein- und Feriengut am Rande der historischen Altstadt Freinsheims gelegen. Ab-Hof-Verkauf des Familienweingutes und Weinboutique mit Präsenten rund um den Wein. Vier charmante Ferienwohnungen für einen erholsamen Landurlaub. Je nach Saison Mindestaufenthalt 3 - 7 Nächte.

Foto: Altes Landhaus



Art/Klassifiz.	Anz.	2 Pers./N. €	je zus.Pers./N. €	Größe m²	Räume	Pers.	Min.aufenth.
FW	1	100	-	45	Kü/Bad/WC/1W/1S	1-2	5 Nächte
FW	1	100	-	45	Kü/Du/WC/1W/1S	1-2	
FW	1	120	-	65	Kü/Du/WC/2W/1S	1-2	
FW	1	180	-	90	Kü/Bad/Du/WC/1W/2S	1-4	

FW | Altstadt Freinsheim - Ferienwohnung

Silvia und Karlheinz Leideck, Herrenstraße 5, 67251 Freinsheim, Tel. 06353-915091, Mobil 0170-2370872, urlaub@fewo-altstadt-freinsheim.de, www.fewo-altstadt-freinsheim.de



HIER IST DIE PFALZCARD INKLUSIVE!
Die geschmackvoll eingerichtete Ferienwohnung (Nichtraucher) liegt im Herzen der Altstadt in unmittelbarer Nähe zum Historischen Rathaus und der Ev. Kirche. Nach dem Eingangsbereich gelangen Sie über eine Treppe in die 85 m² große Wohnung.

Foto: Leideck



Art/Klassifiz.	Anz.	2 Pers./N. €	je zus.Pers./N. €	Größe m²	Räume	Pers.	Min.aufenth.
FW	1	95	18	85	Kü/Du/WC/1W/2S	1-2	3 Nächte

Im Herzen der Freinsheimer Altstadt, verkehrsberuhigt. Belegung mit 4 Personen auf Anfrage.

FW | Am Wäldchen - Ferienwohnung F***

Claudia Sand-Stockmann, Haintorstraße 14, 67251 Freinsheim, Tel. 06353-8420, info@ferienwohnung-amwaeldchen.de, www.ferienwohnung-amwaeldchen.de



Ferienhaus mit 2 sep. SZ und großem Garten nahe der Freinsheimer Altstadt. Voll ausgestattete Küche, Wohnzimmer sowie Bad mit Du/WC. Die Pfalzcard ermöglicht Ihnen die kostenlose Nutzung von Bus und Bahn in der Region und freien Zugang zu vielen Attraktionen der Pfalz. Zusatzbetten vorhanden.

Foto: Sand-Stockmann



Art/Klassifiz.	Anz.	2 Pers./N. €	je zus.Pers./N. €	Größe m²	Räume	Pers.	Min.aufenth.
FW ***	1	90-105	20	80	Kü/Du/WC/1W/2S	1-4	3 Nächte

Von Mai bis Oktober mind. 7 Nächte. Partnerbetrieb der Nachhaltigen Reiseregion Dt. Weinstraße.

FW | Ambiente - Ferienwohnung F***

Yvonne Seibert, 3. Querstraße 2, 67251 Freinsheim, Tel. 06322-982841, Mobil 0172-7557991, yvonne-seibert@gmx.de, www.ferienwohnungambiente.de



Die ruhig gelegene Ferienwohnung befindet sich im 1. OG etwa eine Gehminute außerhalb der Freinsheimer Altstadt und bietet ein WZ, ein SZ, ein Bad mit Du/WC und eine kleine, gut ausgestattete Küche. Ein überdachter Freisitz im abgeschlossenen Innenhof des Anwesens steht Ihnen zur Verfügung.

Foto: Seibert



Art/Klassifiz.	Anz.	2 Pers./N. €	je zus.Pers./N. €	Größe m²	Räume	Pers.	Min.aufenth.
FW ***	1	66	25	45	Kü/Du/WC/1W/1S	1-2	3 Nächte

Vielfältige Gastronomie sowie Einkaufsmöglichkeiten in Laufnähe. Schlafsofa für 3. Person im WZ

FW | Fuchs - Ferienwohnung F***

Friedel Fuchs, Haintorstraße 17, 67251 Freinsheim, Tel. 06353-8854, friedel-andre-fuchs@t-online.de, www.ferienwohnung-fuchs-freinsheim.de



Wir freuen uns, Sie in unserem denkmalgeschützten, ehemaligen „Weingut Friederich“ zu begrüßen. Das Anwesen ist nur 100 m von der alten Stadtmauer entfernt. Kinder und Haustiere sind herzlich willkommen. Parkplätze direkt am Haus stehen Ihnen kostenlos zur Verfügung. Garten mit Freisitz vorhanden.



Art/Klassifiz.	Anz.	2 Pers./N. €	je zus.Pers./N. €	Größe m ²	Räume	Pers.	Min.aufenth.
FW ***	1	80-90	-	84	Kü/Du/WC/1W/2S	1-4	2 Nächte

2 separate Schlafzimmer, großes Wohnzimmer, geräumige Küche mit Essplatz, Bad mit Du/WC.

FH | Haus Willi - Ferienhaus

Markus Gaß, Herxheimer Straße 17, 67251 Freinsheim, Mobil 0176-45810384, fewo-willi@gmx.de, www.haus-willi.info



Sie wohnen auf 2 Etagen mit Balkon auf 110m². Im Erdgeschoß befindet sich das Wohnzimmer, die Küche und ein Badezimmer. In der 1. Etage befinden sich 3 Schlafzimmer und ein Badezimmer. Ein Schlafzimmer ist ein Durchgangszimmer. Das Haus Willi wurde 1908 erbaut und 2019 saniert. Es bietet viel Platz.



Art/Klassifiz.	Anz.	2 Pers./N. €	je zus.Pers./N. €	Größe m ²	Räume	Pers.	Min.aufenth.
FH	1	140	-	110	Kü/Du/WC/1W/3S	1-5	3 Nächte

Festpreis je Nacht bis 4 Personen. 5. Person zzgl. 30,- € je Nacht

FW | Kirchner Fewo/Weingut - Korngasse

Ralph Kirchner, Korngasse 10, 67251 Freinsheim, Tel. 06353-3441, info@weingut-kirchner.de, www.weingut-kirchner.de



Die Wohnung im EG bietet einen zur Küche offenen Wohnbereich mit Essplatz. Bad mit Dusche/WC, ein SZ mit Doppelbett und geräumigem Kleiderschrank. Spülmaschine, Kaffeevollautomat, Wasserkocher und Toaster vorhanden. Metzgerei, Bäckerei und alle Freinsheimer Restaurants sind in Laufnähe erreichbar.



Art/Klassifiz.	Anz.	2 Pers./N. €	je zus.Pers./N. €	Größe m ²	Räume	Pers.	Min.aufenth.
FW	1	99	20	66	Du/Kü/WC/1W/1S	1-4	2 Nächte

Zusätzliche Schlafmöglichkeit auf bequemer Schlafcouch im Wohnzimmer vorhanden.

FW | Seconds Concept Rooms - Ferienwohnungen

Dr. Christoph Schmidt, Bahnhofstraße 13 a, 67251 Freinsheim, Tel. 0170-5951889, info@seconds-concept.de, www.seconds-concept.de



Unter unserem Dach vereint sich ein CONCEPT, das auf drei Säulen ruht: ein Geschäft für besondere Mode und außergewöhnliche Home-Decor, ein Ort für Kunst und Kultur und zwei hochwertig gestaltete Wohnungen für 2 bzw. 4 Gäste. Erleben Sie modernes Ambiente in einem historischen Gebäude.



Art/Klassifiz.	Anz.	2 Pers./N. €	je zus.Pers./N. €	Größe m ²	Räume	Pers.	Min.aufenth.
FW	1	110	-	58	Kü/Du/WC/1W/1S	1-2	3 Nächte
FW	1	180	-	96	Kü/Du/WC/1W/2S	1-4	

Beide Wohnungen verfügen über eine gemeinsame platzbetende und ruhige Sonnenterrasse.

FW | Haus Bohngärten - Ferienwohnungen

Ute Drechsler, In den Bohngärten 2, 67251 Freinsheim, Tel. 06353-93115, haus-bohngaerten@online.de, www.haus-bohngaerten.de



Unser Haus bietet drei unterschiedlich große Wohnungen zur Auswahl. 2 zusätzliche Schlafzimmer außerhalb der Wohnungen bieten die Möglichkeit zur Erhöhung der Bettenkapazität pro Wohnung. Sitzgelegenheiten im Freien sind vorhanden. Die historische Altstadt erreichen Sie in weniger als 10 min.



Art/Klassifiz.	Anz.	2 Pers./N. €	je zus.Pers./N. €	Größe m ²	Räume	Pers.	Min.aufenth.
FW	1	51	7.50	58	Kü/Du/WC/2W/1S	1-3	3 Nächte
FW	1	55	7.50	78	Kü/Du/WC/1W/2S	1-6	
FW	1	43	-	45	Kü/Du/WC/1W/1S	1-2	

Die oben angegebenen Preise gelten ab vier Übernachtungen!

FW | Kirchner Fewo/Weingut - Burgstraße

Ralph Kirchner, Burgstraße 21, 67251 Freinsheim, Tel. 06353-3441, info@weingut-kirchner.de, www.weingut-kirchner.de



Genießen Sie, nur wenige Schritte vom historischen Stadtkern entfernt, Ihren Urlaub in unserer modern eingerichteten Ferienwohnung mit sep. SZ, zum Wohnbereich offener Küche sowie Bad mit Du/WC. Freisitz und eigener Stellplatz inklusive. Die Wohnung liegt ebenerdig und ist barrierearm gestaltet.



Art/Klassifiz.	Anz.	2 Pers./N. €	je zus.Pers./N. €	Größe m ²	Räume	Pers.	Min.aufenth.
FW	1	90	20	40	Kü/Du/WC/1W/1S	1-4	2 Nächte

Im Wohnbereich steht zusätzlich eine bequeme Schlafcouch mit Federkernmatratze zur Verfügung.

FH | Pasternack - Ferienhaus

Gerald Pasternack, Östliche Winzerstraße 2, 67251 Freinsheim, Tel. 06353-7213, gpasternack@gmx.de, www.ferienhaus-freinsheim.de



Freistehendes Ferienhaus, 1 SZ mit 2 x 2 m Doppelbett, 1 SZ mit 1,80 x 2 m Doppelbett. Wohnzimmer mit Ess-tisch, Sat-TV und Kaminofen. Einbauküche mit Kühlschrank, E-Herd, Geschirrspüler, Kaffeemaschine, Toaster. Bad mit Dusche/WC, Garten, PKW-Abstellplatz, WLAN. Wochenpreis 350 € für 2 Personen.



Art/Klassifiz.	Anz.	2 Pers./N. €	je zus.Pers./N. €	Größe m ²	Räume	Pers.	Min.aufenth.
FH	1	55	10	70	Kü/Du/WC/1W/2S	1-4	7 Nächte

5 Gehminuten in die Historische Altstadt Freinsheim. Bahnhofsteilpunkt 300 m entfernt.

FW | Simon - Ferienwohnungen / Weingut F****

Familie Simon, Am Musikantenbuckel 7, 67251 Freinsheim, Tel. 06353-989320, info@kassner-simon.de, www.kassner-simon.de



Die Nichtraucherwohnungen für 2 bis 4 Gäste befinden sich auf unserem Weingut am Fuße des Musikantenbuckels mitten in den Weinbergen. Sie sind hochwertig und komfortabel eingerichtet. Komplett ausgestattete Küchenzeile mit Spülmaschine, ebenerdige Dusche, Fußbodenheizung, möblierter Balkon.



Art/Klassifiz.	Anz.	2 Pers./N. €	je zus.Pers./N. €	Größe m ²	Räume	Pers.	Min.aufenth.
FW ****	1	103	15	64	Kü/Du/WC/1W/2S	1-4	4 Nächte
FW ****	1	103	15	58	Kü/Du/WC/1W/2S	1-4	
FW ****	1	90	15	45	Kü/Du/WC/1W/1S	1-3	

Von Mai bis Ende Oktober mind. 7 Übernachtungen. Kürzerer Aufenthalt auf Nachfrage.

FW | StadtmauerQuartiere - Ferienwohnungen

Annette Leuckel, Südliche Ringstraße 23, 67251 Freinsheim, Tel. 06353-934339, hallo@stadtmauerquartiere.de, www.stadtmauerquartiere.de



Ein Ort für Architektur- und Wein-affine - Die einzigartige Lage an und teilweise auf der mittelalterlichen Stadtmauer sowie die hochwertige Ausstattung des aufwendig sanierten Tagelöhnerhäuschens machen die StadtmauerQuartiere mit den 2 Suiten zu etwas ganz Besonderem in der historischen Altstadt!



Art/Klassifiz.	Anz.	2 Pers./N. €	je zus.Pers./N. €	Größe m ²	Räume	Pers.	Min.aufenth.
FW	2	150-185	-	40	Kü/Bad/1WS	1-2	3 Nächte

Parkplatz und Unterstellmöglichkeiten für Fahrräder und eBikes in unmittelbarer Nähe vorhanden.

H | Kallstadter Hof - Hotel/Restaurant ★★★S

Weinstraße 102, 67169 Kallstadt, Tel. 06322-6001090, Mobil 0172-6317867, kallstadterhof@aol.com, www.kallstadterhof.de



Unser Ergehen im Wellnessbereich befindet sich im Kallstadter Hof. Wir haben ein Bad mit einer Badewanne, eine Dusche, einen Föhn, einen Kosmetikspiegel, eine Waage, eine Zahnbürste vergessen? Wir haben eine für Sie! Willkommen im Kallstadter Hof!



Zimmertyp	Anzahl	Preis ÜF/Zi von-bis €	Zuschlag HP/VP p.P. €	Mindestaufenthalt
DZ / Du / WC	8	134-144	- / -	2 Nächte
App / Du / WC	3	154-164		Tagungsräume: 2
App / Du / WC	1	189-209		

Das Frühstück ist im Preis inbegriffen. Restaurant im Haus als EZ buchbar.

FW | Chargund - Ferienwohnungen F***

Andrea Münch, Dackenheim Weg 40, 67273 Herxheim am Berg, Tel. 06353-8112, Mobil 0173-6582452, info@ferienwohnungen-chargund.de, www.ferienwohnungen-chargund.de



Ob Sie wandern, radfahren, golfen oder einfach nur die Weinregion genießen möchten: Die exklusive Lage der liebevoll ausgestatteten ***Ferienwohnungen "Chargund" inmitten von Weinbergen mit Blick über die Rheinebene bieten Ihnen alles, was das Urlauberherz begehrt.



Art/Klassifiz.	Anz.	2 Pers./N. €	je zus.Pers./N. €	Größe m ²	Räume	Pers.	Min.aufenth.
FW ***	1	57	-	45	Kü/Du/WC/1WS	1-2	7 Nächte
FW ***	1	71	10	55	Kü/Du/WC/1W/2S	1-4	

Vermietung nur wochenweise von Samstag auf Samstag.

FW | Pfaffenhof - Ferienhaus

Pfaffenhof 8, 67273 Herxheim am Berg, Tel. 0163-3704143, frey@immo150.de



Das Ferienhaus Pfaffenhof bietet drei Ferienwohnungen in schönster Lage. Zwei der Wohnungen sind modern ausgestattet, die dritte ist fast im Original einer früheren Zeit erhalten. Das Haus bietet sich auch für größere Gruppen bis zu 13 Personen an. Freisitz und Parkmöglichkeiten vorhanden.



Art/Klassifiz.	Anz.	2 Pers./N. €	je zus.Pers./N. €	Größe m ²	Räume	Pers.	Min.aufenth.
FW	1	230	-	110	Kü/Bad/WC/1W/3S	1-7	4 Nächte
FW	1	105	15	82	Kü/Du/WC/1W/1S	1-4	
FW	1	95	-	48	Kü/Du/WC/1W/1S	1-2	

Bahnhaltepunkt 500 m entfernt, Gastronomie am Ort vorhanden.

FW | Vita e Vino - Ferienwohnung F****

Birgit und Jörg Bohm, Im Schlosskeller 6, 67251 Freinsheim, Mobil 01575-8294568, buchung@ferienwohnung-vitaevino.de, www.ferienwohnung-vitaevino.de



Willkommen in unserer exklusiven Ferienwohnung in unmittelbarer Nähe zu den Weinbergen! Genießen Sie Ihren privaten Garten mit Pavillon, Sitzmöbeln und Liegestühlen. Kostenlose Parkmöglichkeiten in unmittelbarer Nähe. Abstellplatz für E-Bikes mit Lademöglichkeit vorhanden. Nichtraucherwohnung.



Art/Klassifiz.	Anz.	2 Pers./N. €	je zus.Pers./N. €	Größe m ²	Räume	Pers.	Min.aufenth.
FW ****	1	135	-	88	Kü/WC/Du/2W/1S	1-2	4 Nächte

Ruhige Lage, großer Garten zur alleinigen Nutzung, eigene Sauna, 2023 komplett renoviert

HG | Vinotel Weinstraße - Hotel

Rita Sauer, Weinstrasse 13, 67273 Herxheim am Berg, Tel. 06353-91681710, Mobil 01573-4988053, info@vinotel-weinstrasse.de, www.vinotel-weinstrasse.de



Das Vinotel Weinstraße wurde 2020 eröffnet. Neben den modernen Zimmern und Apartments stehen Ihnen ein schöner Innenhof und ein rustikaler Aufenthaltsraum in der Scheune des ehemaligen Weinguts zur Verfügung. Kostenfreie Parkplätze finden Sie auf der Rückseite des Hauses.



Zimmertyp	Anzahl	Preis ÜF/Zi von-bis €	Zuschlag HP/VP p.P. €	Mindestaufenthalt
DZ / Du / WC	8	134-144	- / -	2 Nächte
App / Du / WC	3	154-164		Tagungsräume: 2
App / Du / WC	1	189-209		

Die Apartments sind mit bis zu 4 Gästen belegbar. Zimmer & Apartments auch mit Balkon verfügbar

FW | Gabel - Weingut/Ferienwohnungen

Rianne Tuerlings-Gabel, Weinstr. 15, 67273 Herxheim am Berg, Tel. 06353-7462, Mobil 0176-72200436, wein@weingut-gabel.de, www.weingut-gabel.de



Unweit unseres Weingutes bieten wir Ihnen ein 1-Zimmer- und ein 2-Zimmer-Apartment für je bis zu zwei Gäste an. Die Wohnungen liegen nebeneinander im 1.OG. Nichtraucher, Haustiere können leider nicht aufgenommen werden. Wir heißen Sie natürlich auch zur Weinprobe mit dem Winzer herzlich willkommen.



Art/Klassifiz.	Anz.	2 Pers./N. €	je zus.Pers./N. €	Größe m ²	Räume	Pers.	Min.aufenth.
FW	1	65	-	25	Kn/Du/WC/1WS	1-2	2 Nächte
FW	1	75	-	40	Kü/Du/WC/1W/1S	1-2	

Beide Einheiten können auch zusammen zum Preis von € 130,- gebucht werden.

H | Kallstadter Hof - Hotel/Restaurant ★★★S

Weinstraße 102, 67169 Kallstadt, Tel. 06322-6001090, kallstadterhof@aol.com, www.kallstadterhof.de



Unser Ehrgeiz ist es, dass Sie auf nichts verzichten müssen. W-LAN, Flat-TV, Safe-Box, Mineralwasser, frisches Obst. Im Bad ein Föhn, ein Kosmetikspiegel, eine Waage, Frotteeslipper, hochwertige Badkosmetik. Sie haben Ihre Zahnbürste vergessen? Wir haben eine für Sie! Willkommen im Kallstadter Hof!



Zimmertyp	Anzahl	Preis ÜF/Zi von-bis €	Zuschlag HP/VP p.P. €	Mindestaufenthalt
DZ / Du / WC	14	90-125	- / -	-

Besuchen Sie auch unser überregional bekanntes Restaurant im Haus. DZ als EZ buchbar.

HG | Cleo's Hotel Kallstadt

Cl. Martin, Weinstraße 65, 67169 Kallstadt, Tel. 06322-941780, Mobil 0160-98304076, info@cleos-hotel.de, www.cleos-hotel.de



Die individuelle, familiäre Hotel-Pension überrascht mit persönlicher Wohlfühl-Atmosphäre sowie stilvoller Gestaltung der 14 Themen-Zimmer. Dies macht unser Gästehaus im Stil eines Boutique-Hotels zu einem bezaubernden Kleinod und lässt Ihren Aufenthalt unvergesslich werden.



Zimmertyp	Anzahl	Preis ÜF/Zi von-bis €	Zuschlag HP/VP p.P. €	Mindestaufenthalt
DZ / Du o. Bad / WC	8	115-130	- / -	2 Nächte
S / Du o. Bad / WC	5	130-145		
EZ / Du / WC	1	95-110		

Boutique-Hotel mit individuellen Themen-Zimmern

P | Am Nil - Gästezimmer

Neugasse 21, 67169 Kallstadt, Tel. 06322-957910080, reservierung@weingutammil.de, www.weingutammil.de



Moderne Ausstattung und viel Liebe zum Detail mit einem Hauch Nostalgie verleihen den liebevoll eingerichteten Zimmern ein besonderes Wohlfühlgefühl. In den stilvoll eingerichteten Räumen finden sich unsere Markenzeichen wieder: der Löwe und die Farbe Lila. Inklusive individuell zubereitetem Frühstück.



Zimmertyp	Anzahl	Preis ÜF/Zi von-bis €	Zuschlag HP/VP p.P. €	Mindestaufenthalt
DZ / Du / WC	9	140-180	- / -	1 Nacht
DZ / Bad / WC	5	140-180		Tagungsräume: 3
S / Du / Bad / WC	1	215-225		

Alle Zimmer auch mit Einzelbelegung buchbar, direkt an der Deutschen Weinstraße

H | Landhotel Kallstadt

Mike Dörr, Freinsheimer Straße 24, 67169 Kallstadt, Tel. 06322-620713, Mobil 01517-2112063, info@landhotel-kallstadt.com, www.landhotel-kallstadt.com



10 helle Nichtraucherzimmer lassen Ihren Aufenthalt zu einem besonderen Erlebnis werden. Die Zimmer sind individuell geschnitten und liebevoll in warmen Farben geschmackvoll eingerichtet. Unser Frühstück können Sie bei Sonnenschein auch im mediterranen Hausgarten genießen. Ruhige Lage im Ortskern.



Zimmertyp	Anzahl	Preis ÜF/Zi von-bis €	Zuschlag HP/VP p.P. €	Mindestaufenthalt
DZ / Du / WC	7	126-136	- / -	-
S / Du o. Bad / WC	2	146		
EZ / Du / WC	1	96		

Mindestaufenthalt 2 Nächte am Wochenende, keine Anreise am Samstag möglich.

H | Weinhaus Henninger - Hotel/Restaurant ★★★★★

Weinstraße 93, 67169 Kallstadt, Tel. 06322-2277, rezeption@weinhaus-henninger.de, www.weinhaus-henninger.de



Das denkmalgeschützte und 2013 renovierte Fachwerkhaus mit seiner seit 1855 etablierten Gastronomie und einem 4-Sterne-Hotel mit insgesamt 13 Zimmern und einer Hotelbar bietet Ihnen heute eine ausgezeichnete saisonale Küche. 14 weitere 3-Sterne-Zimmer sind im Weinkastell Zum Weißen Ross buchbar.



Zimmertyp	Anzahl	Preis ÜF/Zi von-bis €	Zuschlag HP/VP p.P. €	Mindestaufenthalt
EZ / Du / WC	1	100-130	- / -	2 Nächte
DZ / Du / WC	6	210-265		Tagungsräume: 2
S / Du / Bad / WC	6	275-355		

An Wochenenden (Apr - Okt) Mindestaufenthalt 2 Ü

H | Halbersbacher Hotel Annaberg

Annabergstraße 1, 67098 Bad Dürkheim, Tel. 06322-94000, annaberg@halbersbacher.de, www.halbersbacher-hotel-annaberg.de



Das halbersbacher Hotel Annaberg ist eine Melange aus den feinsten Besonderheiten, ein Zusammenspiel aus der Romantik wild wuchernder Weinreben, der Herzlichkeit leidenschaftlicher Gastgeber und der Gemütlichkeit eines vollends komfortablen Übernachtungsangebots. Prädestiniert für Events aller Art.



Zimmertyp	Anzahl	Preis ÜF/Zi von-bis €	Zuschlag HP/VP p.P. €	Mindestaufenthalt
EZ / Du / WC	4	99-149	42 / -	-
DZ / Du o. Bad / WC	23	129-229		Tagungsräume: 4
S / Du / Bad / WC	8	149-269		

Keine Barzahlung möglich, Alleinlage, Mindestaufenthalt 2 Nächte am Wochenende.

P | Landhaus Kronenberg - Gästehaus

Familie Bender, Riedweg 8, 67169 Kallstadt, Tel. 06322-67219, landhaus-kronenberg@t-online.de, www.landhaus-kronenberg.de



Als Ruhesuchende oder Aktivurlauber erwartet Sie ein familiäres, charmantes Landhaus-Ambiente mit südländischem Flair, inmitten von Weinbergen. Übernachten Sie in einem der fünf modernen Doppelzimmer (Du/WC/Fön/Südbalkon) und genießen Sie ein ausgiebiges Frühstück in der gemütlichen Landhausstube.



Zimmertyp	Anzahl	Preis ÜF/Zi von-bis €	Zuschlag HP/VP p.P. €	Mindestaufenthalt
DZ / Du / WC	5	110-130	- / -	2 Nächte

Willkommen im Gästehaus und Weingut. Wohlfühlen & Weingenuss - Ihre Urlaubsidylle in der Pfalz.

H | Traube - Hotel - Restaurant

Barbara Kluczynska-Simbürger, Freinsheimer Straße 69, 67169 Kallstadt, Tel. 06322-9877778, mail@traube-kallstadt.de, www.traube-kallstadt.de



Das Hotel liegt am Ortsrand des kleinen Weinortes Kallstadt. Die einzigartige Umgebung inmitten vieler Weinberge lädt zum Spazieren, Radfahren oder einfach nur zum Genießen ein. An schönen Tagen lohnt es sich, auf der weitläufigen Freiterrasse vor dem Gebäude mit Familie und Freunden zu entspannen.



Zimmertyp	Anzahl	Preis ÜF/Zi von-bis €	Zuschlag HP/VP p.P. €	Mindestaufenthalt
DZ / Du / WC	10	100	- / -	-
EZ / Du / WC	2	90		

Alle Zimmer sind mit Klimaanlage ausgestattet.

H | Weinkastell Zum Weißen Roß - Hotel ★★★

Weinstraße 80-82, 67169 Kallstadt, Tel. 06322-2277, rezeption@weinhaus-henninger.de, www.weinhaus-henninger.de



Im Weinkastell interpretieren wir die berühmte Pfälzer Gemütlichkeit auf moderne Art. Freuen Sie sich auf kuschelige Wohlfühlzimmer mit hochwertigen Möbeln und Stoffen, in Form und Farbe perfekt aufeinander abgestimmt. Als Gast im Weinkastell genießen Sie die Annehmlichkeiten des Weinhaus Henninger.



Zimmertyp	Anzahl	Preis ÜF/Zi von-bis €	Zuschlag HP/VP p.P. €	Mindestaufenthalt
DZ / Du / WC	14	140-170	- / -	2 Nächte

Tagungsräume: 1

An Wochenenden (Apr - Okt) Mindestaufenthalt 2 Ü

FW | Haus Vinea - Ferienwohnung

Stephanie Beck, Weinstraße 15, 67169 Kallstadt, Tel. 06322-9472220, Mobil 0178-6693922, info@ferienwohnung-kallstadt.de, www.ferienwohnung-kallstadt.de



Wir möchten hier unsere Ferienwohnung in dem schönen Örtchen Kallstadt vorstellen. Die im Erdgeschoss unseres alten Winzerhauses gelegene Ferienwohnung ist ein idealer Ausgangspunkt für zahlreiche Unternehmungen aller Art. Bettwäsche, Handtücher werden kostenfrei gestellt. Nichtraucherwohnung.



Art/Klassifiz.	Anz.	2 Pers./N. €	je zus.Pers./N. €	Größe m ²	Räume	Pers.	Min.aufenth.
FW	1	55	-	36	Kü/Du/WC/1W/1S	1-3	3 Nächte

Vielfältige Einkehrmöglichkeiten am Ort.

FW | In den Reben - Ferienwohnung

Carolin Enzian-Hanewald, Auf der Hayert 2a, 67169 Kallstadt, Tel. 06322-9877065, info@fewo-indenreben.de, www.fewo-indenreben.de



Unsere modern eingerichtete Ferienwohnung bietet Platz für bis zu 3 Erwachsene oder Familien mit 2 Kindern. Sie liegt im Erdgeschoss und ist weitgehend barrierearm. Babybett, Wickeltisch und Hochstuhl sind bei uns gratis verfügbar. Parken im Hof mit Wallbox. Haustiere sind nicht erlaubt.



Art/Klassifiz.	Anz.	2 Pers./N. €	je zus.Pers./N. €	Größe m ²	Räume	Pers.	Min.aufenth.
FW	1	80-86	-	50	Kü/Du/WC/1W/1S	1-3	3 Nächte

In den Monaten November und Dezember sind Buchungen erst ab einer Dauer von 7 Nächten möglich.

FW | Knittel - Ferienwohnung F***

Elias Knittel, An der Bleiche 2, 67169 Kallstadt, Tel. 06322-1720, willkommen@ferienwohnung-knittel.de, www.ferienwohnung-knittel.de



Die Ferienwohnung ist großzügig mit allen Annehmlichkeiten für einen Wohlfühlurlaub ausgestattet. In einer ruhigen Seitenstraße gelegen und nur wenige Schritte bis zu den Weinbergen. Der Pfälzerwald in Sichtweite. Perfekter Ausgangspunkt für Wander- u. Radausflüge! 2 mobile Klimageräte vorhanden.



Art/Klassifiz.	Anz.	2 Pers./N. €	je zus.Pers./N. €	Größe m ²	Räume	Pers.	Min.aufenth.
FW ***	1	66	18	38	Kü/Du/WC/1W/1S	1-2	2 Nächte

Fewo im 2.OG mit WZ, sep. SZ, voll ausgestatteter Küche u. Bad mit Du/WC. Freisitz vor dem Haus

FW | Neue 90 - Ferienwohnung F****

Florian Diwok, Weinstraße 90, 67169 Kallstadt, Mobil 0176-84012342, neueneunzig@gmail.com, www.fewo-neue90.de



Diese Ferienwohnung an der Deutschen Weinstraße liegt im Ortskern des schönen Örtchens Kallstadt. Das denkmalgeschützte Wohnhaus des ehemaligen Winzerhofs stammt aus dem Jahr 1872 und wurde 2018/2019 vollständig saniert. Nun befindet sich im Hochparterre eine liebevoll eingerichtete Ferienwohnung.



Art/Klassifiz.	Anz.	2 Pers./N. €	je zus.Pers./N. €	Größe m ²	Räume	Pers.	Min.aufenth.
FW ****	1	135	10	72	Kü/Du/WC/1S/1WS	1-4	3 Nächte

FW | Studio Wintergarten - Ferienwohnung F***

Dr. Roland Martin, Im Mosenborn 10, 67169 Kallstadt, Tel. 06322-2092, Mobil 0160-98304076, roland_martin@t-online.de, www.studio-wintergarten.de



Geräumige Wohneinheit über 2 Ebenen. Küche mit Essplatz, gemütliches Wohnzimmer mit eigener Terrasse. Auf jeder Etage ein Bad mit WC. Schlafzimmer mit Duschbad im Tiefparterre. Waschmaschine, PKW-Abstellplatz mit Lademöglichkeit für E-Auto, separater Eingang, Hallenschwimmbad-Mitnutzung.



Art/Klassifiz.	Anz.	2 Pers./N. €	je zus.Pers./N. €	Größe m ²	Räume	Pers.	Min.aufenth.
FW ***	1	70-75	-	60	Kü/Bad/Du/WC/1W/1S	1-2	7 Nächte

Vielfältige Gastronomie am Ort. Gute Rad- und Wandermöglichkeiten entlang der Dt. Weinstraße.

FW | Unverzagt - Ferienwohnung

Christa Unverzagt, Auf der Hayert 12, 67169 Kallstadt, Tel. 06322-7117, Mobil 0170-5508638, christa.unverzagt@t-online.de, www.fewo-kallstadt.de



Die großzügige FeWo am Ortsrand Kallstadts unweit der Weinberge befindet sich im 1. OG und ist ein idealer Ausgangspunkt für Ausflüge entlang der Deutschen Weinstraße und in den Pfälzerwald. Bei Bedarf steht ein weiteres Zimmer im Dachgeschoss für bis zu drei Gäste mit separatem Bad zur Verfügung.



Art/Klassifiz.	Anz.	2 Pers./N. €	je zus.Pers./N. €	Größe m ²	Räume	Pers.	Min.aufenth.
FW	1	65-95	-	85	Kü/Bad/Du/WC/1W/1S	1-2	2 Nächte

Je nach Aufenthaltsdauer jede weitere Person 23 - 33 € pro Nacht.

P | Alter Winzerhof - Gästehaus G***

Andrea Babinsky, Hauptstraße 61, 67273 Weisenheim am Berg, Tel. 06353-507276, Mobil 0175-5906934, info@alter-winzerhof.de, www.alter-winzerhof.de



Willkommen in unseren modernen Gästezimmern und Apartments in einem liebevoll restaurierten, über 200 Jahre alten Anwesen in zentraler Lage von Weisenheim/Berg. Die schönsten Sehenswürdigkeiten und Freizeitaktivitäten der Region erleben Sie kostenlos mit der Pfalzcard, die bei uns inklusive ist

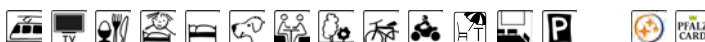

Zimmertyp	Anzahl	Preis ÜF/Zi von-bis €	Zuschlag HP/VP p.P. €	Mindestaufenthalt
App / Du o. Bad / WC	3	118-150	- / -	-
DZ / Du o. Bad / WC	7	99-149	-	-
MZ / Du o. Bad / WC	1	150-180	-	-

Gerne können Sie bis uns auch regionale Weinproben buchen.

H | Speeter - Hotel/Restaurant

Leistadter Straße 11, 67273 Weisenheim am Berg, Tel. 06353-93660, info@hotel-speeter.de, www.hotel-speeter.de



Lust auf eine Auszeit? Lassen Sie den Alltag hinter sich und übernachten Sie in unserem zentral aber ruhig gelegenen Hotel mit mediterranem Flair. Unsere komfortablen Zimmer sorgen für einen angenehmen Aufenthalt und unser Restaurant für Ihr Wohlbefinden. Mehrbettzimmer = Fam.-Zimmer für 4 Personen.



Zimmertyp	Anzahl	Preis ÜF/Zi von-bis €	Zuschlag HP/VP p.P. €	Mindestaufenthalt
DZ / Du / WC	19	129	- / -	-
EZ / Du / WC	2	85	-	Tagungsräume: 3
EZ / Du / WC	2	97	-	-
MZ / Du / WC	1	169	-	-

P | Weisenheimer Hof - Gästehaus/Weingut

Tatjana Krämer, Leistadter Straße 12, 67273 Weisenheim am Berg, Tel. 06353-8069, verkauf@weingut-messer-kraemer.de, www.weingut-messer-kraemer.de

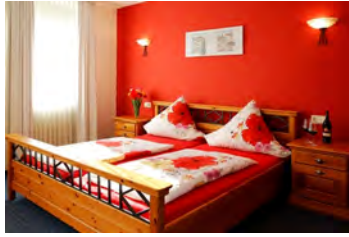

Tauchen Sie ein in das besondere Ambiente und genießen Sie erholsame Tage in unserem Gästehaus direkt im familiengeführten Weingut mit toskanischem Flair. Das Einzel- und die 6 Doppelzimmer sind geräumig und hell. Für die kulinarische Untermauerung sorgt unser Restaurant Weisenheimer Hof.

Zimmertyp	Anzahl	Preis ÜF/Zi von-bis €	Zuschlag HP/VP p.P. €	Mindestaufenthalt
DZ / Du / Bad / WC	6	119	- / -	-
EZ / Du / WC	1	80-85		

Am Weinstraßenradweg gelegen. Nur 1 km zu den Wanderwegen im Pfälzerwald.

FW | Bitz - Ferienwohnung F****

Waltraud Bitz, Hauptstraße 4, 67273 Weisenheim am Berg, Tel. 06353-915495, Mobil 0170-8485257, traudel.bitz@web.de, www.ferienwohnung-bitz.de



Ich freue mich sehr, wenn Sie sich für Weisenheim am Berg und die Ferienwohnung interessieren. Sie ist 98 qm groß und erstreckt sich über 2 Etagen. Sie bietet zwei separate SZ und ein Bad im OG sowie eine zum WZ offene Küche mit Essbereich und ein Gäste-WC im EG. Garten mit Terrasse sind vorhanden.

Art/Klassifiz.	Anz.	2 Pers./N. €	je zus.Pers./N. €	Größe m ²	Räume	Pers. Min.aufenth.
FW ****	1	80	25	98	Kü/Bad/Du/WC/1W/2S	1-4 3 Nächte

Liegt nicht weit von der Deutschen Weinstraße am Haardtrand.

FW | Weisremer Ferienhaisl - Ferienwohnungen

Peter Seißler, Bobenheimer Straße 16, 67273 Weisenheim am Berg, Tel. 06353-9163342, info@ferienhausweisenheim.com, www.ferienhausweisenheim.com



Tauchen Sie ein in die Pfalz, gehen Sie wandern, Fahrrad fahren, gut essen und vor allem: Genießen Sie den Pfälzer Wein. Mit unseren beiden 2020 entstandenen, komplett neu eingerichteten Ferienwohnungen bieten wir Ihnen den besten Ausgangspunkt für Ihre Entdeckungen. Wir freuen uns auf Sie!

Art/Klassifiz.	Anz.	2 Pers./N. €	je zus.Pers./N. €	Größe m ²	Räume	Pers. Min.aufenth.
FW	1	80-107	-	45	Kü/Du/WC/1W/1S	1-2 3 Nächte
FW	1	100-125	30	60	Kü/Bad/WC/1W/1S	1-4

Nur wenige Meter zum Wanderwegenetz des Pfälzerwaldes, am Radweg Dt. Weinstraße gelegen.

P | Gehrig - Weingut & Gästehaus

Rainer Gehrig, Ostring 5, 67256 Weisenheim am Sand, Tel. 06353-8073, info@weingut-gehrig.de, www.weingut-gehrig.de



Das 1888 gegründete Familienweingut mit 14 Hektar Qualitätsweinbau steht für preisgekrönte Weine, wie z.B. einen weißen Merlot. Ein überdurchschnittlich bewertetes Gästehaus garantiert ein hochwertiges Gesamtpaket.

Zimmertyp	Anzahl	Preis ÜF/Zi von-bis €	Zuschlag HP/VP p.P. €	Mindestaufenthalt
DZ / Du / WC	3	89.50-109.50	- / -	-
DZ / Du / WC	1	99.50-119.50		
App / Du / WC	3	149.50-169.50		

Pension im historischen Weingut. Modern und geschmackvoll eingerichtet. Ideal für Weinproben.

P | Hilzensauer - Gästehaus

Wilhelm-Busch-Str. 1 und 2, 67256 Weisenheim am Sand, Mobil 0174-3741580, info@pension-hilzensauer.de, www.pension-hilzensauer.de



In unserem Gästehaus Elisabeth befinden sich 3 Deluxe-Doppel- und 1 Einzelzimmer jeweils mit Du/Wanne/WC. Das Apartmenthaus bietet 7 Apts. mit Kochgelegenheit. Alle Einheiten mit TV, WLAN, Balkon oder Gemeinschaftsterrasse. Moderner Frühstücksraum mit Terrasse. Parkplatz und Fahrradraum vorhanden.

Zimmertyp	Anzahl	Preis ÜF/Zi von-bis €	Zuschlag HP/VP p.P. €	Mindestaufenthalt
EZ / Du / WC	2	60	- / -	-
DZ / Du / Bad / WC	3	90		
App / Du / WC	7	85-98		

Frühstück vor Ort zubuchbar. Nur Barzahlung. Sonderkonditionen für Monteure.

FW | Schwindt - Weingut/Ferienwohnung F***

Michael Schwindt, Im Diehl 3, 67256 Weisenheim am Sand, Tel. 06353-93160, Mobil 0177-7447628, michael@weingut-schwindt.de, www.weingut-schwindt.de



Die rollstuhlgerechte Ferienwohnung unseres familiengeführten Weinguts bietet Platz für 4 Personen. Die Wohnung liegt idyllisch mitten im Rebenmeer der Pfalz am Ortsrand von Weisenheim. Rad- und Wanderwege befinden sich direkt vor der Haustür. Das mittelalterliche Freinsheim ist nur 3 km entfernt.

Art/Klassifiz.	Anz.	2 Pers./N. €	je zus.Pers./N. €	Größe m ²	Räume	Pers. Min.aufenth.
FW ***	1	70	35	75	Kü/Du/WC/1S/1WS	1-6 2 Nächte

Eine Schlafmöglichkeit für zwei weitere Personen ist auf Anfrage auf einer Schlafcouch gegeben.

FW | Zum Weissen Ross - Ferienwohnungen

Christa Krämer-Richardt, Bahnhofstr. 9, 67256 Weisenheim am Sand, Mobil 0171-1288522, zumweissenross-weisenheim@t-online.de



Es stehen 2 geräumige Ferienwohnungen in einem ehemaligen Winzerhof zur Verfügung. Die Räume in historischer Bausubstanz sind modern eingerichtet. Im schönen Innenhof ist jeweils ein Außensitzplatz direkt vor der Wohnung nutzbar. Küche und Wohnbereich im Erdgeschoss, Schlafzimmer im 1. OG.

Art/Klassifiz.	Anz.	2 Pers./N. €	je zus.Pers./N. €	Größe m ²	Räume	Pers. Min.aufenth.
FW	1	70-75	15	55	Kü/Du/WC/1W/1S	1-4 3 Nächte
FW	1	70-75	15	65	Kü/Du/WC/1W/2S	1-6

Ruhige zentrale Lage. Gastronomie am Ort. Das mittelalterliche Freinsheim ist nur 3km entfernt.



Wandern in der Urlaubsregion Freinsheim © CC-BY Pfalz.Touristik e.V., Fachenbach Medien

Bad Dürkheim

Tourist Information Bad Dürkheim, 06322-9354500,
info@bad-duerkheim.de, www.bad-duerkheim.com

H | Gartenhotel Heusser ★★★★★

Martina Berwing, Seebacher Straße 50-52, 67098 Bad Dürkheim,
Tel. 06322-9300, info@hotel-heusser.de, www.hotel-heusser.de



Das Wellness- und Gartenhotel Heusser ist ein familiengeführtes 4 Sterne Superior Hotel in Bad Dürkheim inmitten einer hoteleigenen asiatischen Gartenanlage. Alle 92 Zimmer haben Klimaanlage sowie Balkon oder Terrasse. 2000 m² großer Spa mit Saulandschaft, 9 Ruheräumen, Hallen- und Freibad.

Foto: Gartenhotel Heusser

Zimmertyp	Anzahl	Preis ÜF/Zi von-bis €	Zuschlag HP/VP p.P. €	Mindestaufenthalt
EZ / Du o. Bad / WC	12	113-131	35 / 55	-
DZ / Du o. Bad / WC	75	196-276		
S / Du o. Bad / WC	5	252-286		

Familiengeführtes Wellnesshotel mit Innen- und Außenpool direkt am Pfälzer Weinsteig.

H | Fronmühle, Hotel-Restaurant ★★★

Uwe Krauß, Salinenstraße 15, 67098 Bad Dürkheim, Tel. 06322-94090,
info@hotel-fronmuehle.de, www.hotel-fronmuehle.de



Das familiär geführte Haus liegt direkt an Kurpark und Saline. Restaurantterrasse und uriger Biergarten mit Blick zur Saline. Bistro im Haus. Eine besondere Note bietet die Fronmühle für Familienfeste und gesellschaftliche Veranstaltungen sowie Tagungen. Wir freuen uns auf Ihren Besuch, Uwe Krauß

Foto: melhubach Photographie

Zimmertyp	Anzahl	Preis ÜF/Zi von-bis €	Zuschlag HP/VP p.P. €	Mindestaufenthalt
EZ / Du / WC	2	85-104	28 / -	1 Nacht
DZ / Du / WC	16	155-179		Tagungsräume: 1
MZ / Du / WC	2	165-190		

H | MERCURE Hotel Bad Dürkheim a d Salinen ★★★★★

René Castillon, Kurbrunnenstraße 30-32, 67098 Bad Dürkheim,
Tel. 06322-6010, h5338@accor.com, www.all.com



An der Deutschen Weinstraße, im Herzen der Pfalz, umgeben von Weinbergen und dem Pfälzer Wald, liegt der malerische Kurort Bad Dürkheim. In ruhiger Lage beim weitläufigen Kurpark und in unmittelbarer Nähe zu den Salinen liegt das Mercure Hotel Bad Dürkheim.

Foto: Mercure

Zimmertyp	Anzahl	Preis ÜF/Zi von-bis €	Zuschlag HP/VP p.P. €	Mindestaufenthalt
EZ / Du o. Bad / WC	-	101-189	30 / 60	1 Nacht
DZ / Du o. Bad / WC	-	145-233		Tagungsräume: 12

Wurstmarktplatz, Wald und Weinberge, Metropolregion Rhein-Neckar

H | Alte Schmelz

Renate Brand, Alte Schmelz 1, 67098 Bad Dürkheim, Tel. 06322-8583,
info@die-alte-schmelz.de, www.die-alte-schmelz.de



Direkt gelegen am neu erschlossenen Radweg von Bad Dürkheim Richtung Kaiserslautern und als Start- oder Zielpunkt von wunderschönen Rundwanderwegen in der unberührten Natur des Pfälzer Waldes, ist unsere Alte Schmelz ein Ort der Ruhe und Erholung.

Foto: Volker Dautzenberg

Zimmertyp	Anzahl	Preis ÜF/Zi von-bis €	Zuschlag HP/VP p.P. €	Mindestaufenthalt
DZ / Du / Bad / WC	8	150-170	- / -	1 Nacht
S / Du / Bad / WC	2	170-190		Tagungsräume: 1

Neu renovierte Gästezimmer direkt im Pfälzer Wald. Radweg vor der Tür, Rundwanderwege.

H | Waldschlöss'l

Evgenia Lykogianni, Kaiserslauterer Str. 393, 67098 Bad Dürkheim, Tel. 06322-9872450, Mobil 01575-0167843,
eugenialyktaoval@gmail.com, www.waldschloessl-hotel-restaurant-baduerkheim.eatbu.com



Die Zimmer verfügen über einen Balkon und eine Sitzecke, TV, Free WLAN. Sie bieten eine getrennte Toilette, eine Badewanne und eine Dusche in den Badezimmern. Im hauseigenen à la carte-Restaurant werden griechische Gerichte serviert.

Foto: Waldschlöss'l

Zimmertyp	Anzahl	Preis ÜF/Zi von-bis €	Zuschlag HP/VP p.P. €	Mindestaufenthalt
EZ / Bad / WC	1	44-49	- / -	1 Nacht
DZ / Du / WC	1	88-98		Tagungsräume: 1
DZ / Du / WC	1	88-98		
DZ / Du / WC	1	88-98		

HG | Gästehaus im Weingut Karst ★★★★★

Uli Karst, In den Almen 15, 67098 Bad Dürkheim, Tel. 06322-2862,
info@weingut-karst.de, www.weingut-karst.de



Erholen Sie sich im Gästehaus im Weingut Karst. Sie haben die Wahl! Ob geräumiges DZ Maisonette (auch als Fewo buchbar) im eleganten Landhausstil, einfache DZ mit Zugang zum kleinen Gästegarten oder aber Deluxe DZ im neu erbauten >>weink<<. Wir verwöhnen Sie gerne!

Foto: melhubach Photographie

Zimmertyp	Anzahl	Preis ÜF/Zi von-bis €	Zuschlag HP/VP p.P. €	Mindestaufenthalt
DZ / Du / WC	6	139-149	- / -	1 Nacht
DZ / Du / WC	4	119-149		
DZ / Du / WC	2	114-124		
EZ / Du / WC	2	99-109		

P | Dürkheimer Weineck

Joachim Heinitz, Weinstraße Süd 14, 67098 Bad Dürkheim, Tel. 06322-8361, Mobil 0176-52484544, duerkheimer-weineck@web.de



Es erwarten Sie liebevoll eingerichtete Zimmer mit TV, Du/WC. Separater Frühstücks- und Aufenthaltsraum. Im Haus urgemütliche Weinstube mit hausgemachten Spezialitäten. Wenige Gehminuten zum Bahnhof und Kurpark. Fahrradgarage. Direkt am Weinsteig & Mandelpfad.

Herzlich willkommen bei Familie Heinitz



Zimmertyp	Anzahl	Preis ÜF/Zi von-bis €	Zuschlag HP/VP p.P. €	Mindestaufenthalt
EZ / Du / WC	1	65-72	- / -	1 Nacht
DZ / Du / WC	3	98-120		

Übernachtung auch ohne Frühstück möglich, Innenstadtlage

P | Gästehaus & Café Leeze

Nicola Maria Peuntner, Altenbacher Straße 18, 67098 Bad Dürkheim-Ungstein, Mobil 0162-8770077, gaeste@leeze.net, www.gaestehaus-leeze-cafe.de



Herzliche Gastfreundschaft in Bad Dürkheim. Ich biete 8 komfortable Gästezimmer mit Blick auf die Weinreben, einen aussergewöhnlichen Café-Saal mit Garten-Terrasse, duftenden Barista-Kaffee, herrliche Torten & Kuchen, schmackhafte Frühstücks-Kreationen. Kommen Sie vorbei... Ich freue mich auf Sie!



Zimmertyp	Anzahl	Preis ÜF/Zi von-bis €	Zuschlag HP/VP p.P. €	Mindestaufenthalt
DZ / Bad / WC	4	100-140	- / -	2 Nächte
EZ / Bad / WC	1	85-95		
MZ / Bad / WC	1	130-160		
MZ / Bad / WC	2	95-130		

FW | Alte Schlosserei

Margrit Scholl, In den Weiden 15, 67098 Bad Dürkheim-Leistadt, Tel. 06322-959150, Mobil 0173-6636539, alteschlosserei@t-online.de, www.alte-schlosserei-leistadt.de/



Unsere Ferienwohnung verfügt über ein schönes Schlafzimmer im Giebel, das über eine steile Treppe erreicht wird, ein Wohnzimmer mit gemütlicher Schlafcouch, eine kleine Küche, ein modernes Badezimmer, sowie einen Balkon zur Südseite, der zum Essen, Trinken und Verweilen einlädt.



Art/Klassifiz.	Anz.	2 Pers./N. €	je zus.Pers./N. €	Größe m ²	Räume	Pers.	Min.aufenth.
FW	1	85-160	25	54	Kü/Du/WC/1W/1S/1WS	1-4	3 Nächte

Ferienwohnung in ruhiger Lage in Leistadt, einem Ortsteil Bad Dürkheims.

FW | Apartmenthaus am Kurpark

Andreas und Helga Hoffmann, Schlossgartenstraße 12, 67098 Bad Dürkheim, Tel. 06322-95240, Mobil 0172-6348761, info@appartementhaus-am-kurpark.de, www.appartementhaus-am-kurpark.de



Direkt am Kurpark wohnen Sie in einer gepflegten Jugendstilvilla. Geräumige Ferienwohnungen mit allem Komfort und moderner Ausstattung bieten geruhsame Erholung. Das Freizeitbad "Salinarium" befindet sich in unmittelbarer Nähe. Das Zentrum und den Bahnhof erreichen Sie bequem zu Fuß.



Art/Klassifiz.	Anz.	2 Pers./N. €	je zus.Pers./N. €	Größe m ²	Räume	Pers.	Min.aufenth.
FW ****	1	80-90	-	61	Kn/WC/Du/1W/1S	1-2	5 Nächte
FW ***	1	67-75	-	59	Bad/Du/WC/Kü/1WS	1-2	
FW ***	1	67-75	10	48	Kn/Du/WC/1W/1S	1-2	

Sternekomfort für 2 Personen, weitere Personen auf Anfrage möglich.

A | Ferienapartments am Weingarten

Sabine und Nils Hauer, Triftweg 13, 67098 Bad Dürkheim-Trift, Tel. 06322-94010, buchung@ferienapartment-am-weingarten.de, www.ferienapartment-am-weingarten.de



Mitten in Bad Dürkheim liegen unsere beiden wunderschönen Nichtraucher-Ferienapartments, auf dem gleichen Gelände mit unserer Whiskydestillerie. Zentral gelegen in der Kurrandzone sind es nur 3 Gehminuten zum Kurpark.



Art/Klassifiz.	Anz.	2 Pers./N. €	je zus.Pers./N. €	Größe m ²	Räume	Pers.	Min.aufenth.
A	1	60-70	-	35	Kn/Du/WC/1WS	1-2	4 Nächte
A	1	53-60	-	25	Kn/Du/WC/1WS	1-2	
A	1	37.50-45	-	16	Du/WC/1S	1-2	
A	1	33-37	-	13	Du/WC/1S	1-1	

FH | Ferienhaus Christa F****

Christa Meier, Zeppelinstr.5, 67098 Bad Dürkheim, Tel. 0171-3137104, fuchrista@hotmail.com, www.ferienhauschrista.de



Stilvolles Ferienhaus mit 4-Sterne-Komfort für 2 Pers. (zusätzliche Schlafmögl.). Im EG befinden sich SZ, Bad und eine kl. Bibliothek. Im OG (steile Treppe) bef. sich Wohnzimmer und Küche. Von der gemütl. Küche und der Terrasse haben Sie eine herrliche Aussicht über Bad Dürkheim und die Weinberge.



Art/Klassifiz.	Anz.	2 Pers./N. €	je zus.Pers./N. €	Größe m ²	Räume	Pers.	Min.aufenth.
FH ****	1	70-75	15	90	Kü/Du/Bad/WC/3W/1S	1-4	2 Nächte

Mediterr. Innenhof mit Sonnenliegen. 10 Min. zur Innenstadt, zum Wald und den Wanderwegen.

FH | Ferienhaus am Herzogweiher

Elfriede Wilkens, Hausener Weg 1, 67098 Bad Dürkheim-Hausen, Tel. 06322-4262, Mobil 0170-9520169



In idyllischer Lage von Bad Dürkheim (Ortsteil Hausen), ruhig gelegen, steht unser Ferienhaus direkt am Herzogweiher mit großem Garten, Liegewiese und Kabel-TV. Es ist umgeben von Wald mit gut markierten Wanderwegen und Einkehrmöglichkeiten für Wanderer.



Art/Klassifiz.	Anz.	2 Pers./N. €	je zus.Pers./N. €	Größe m ²	Räume	Pers.	Min.aufenth.
FH	1	49	-	36	WC/Du/Kn/1WS	1-2	7 Nächte

Bushaltestelle und Netto-Supermarkt in nächster Nähe. Nur Barzahlung möglich.

FW | Ferienwohnung Am Weinberg F****

I. Domke / J. Ammon, Im Obergarten 18, 67098 Bad Dürkheim-Leistadt, Tel. 06322-793943, Mobil 01520-4160037, mogeltier@t-online.de



Unsere gut ausgestattete, moderne Ferienwohnung befindet sich in ruhiger Lage am Weinberg mit direkter Anbindung an schöne Wanderwege. Es bietet sich ein herrlicher Blick ins Grüne. Die Wohnung (ca. 80 qm) verfügt über Schlafzimmer, Wohnzimmer, Küche-Esszimmer, Bad, eine große Terrasse und Garten.



Art/Klassifiz.	Anz.	2 Pers./N. €	je zus.Pers./N. €	Größe m ²	Räume	Pers.	Min.aufenth.
FW ****	1	90-100	-	80	Kü/WC/Du/Bad/1W/1S	1-2	5 Nächte

Direkte Lage am Wanderweg Deutsche Weinstraße und am Historischen Rundwanderweg Leistadt.

FW | Ferienwohnung Am alten Schwimmbad

Klaus Kuhn und Kirsten Sahler, Kaiserslauterer Str. 62, 67098 Bad Dürkheim, Tel. 06322-9495010, Mobil 0176-61104377, klaus.kurt.kuhn@gmail.com, www.fewo-badduerkheim.de



Unser Haus liegt ruhig, nur 10 Gehminuten in die Innenstadt und in den Pfälzerwald. Beide Nichtraucherwohnungen sind für Allergiker geeignet, weshalb bei uns leider keine Haustiere gestattet sind. Parkmöglichkeiten befinden sich direkt vor dem Haus. Wir freuen uns auf Sie, Kirsten und Klaus.



Art/Klassifiz.	Anz.	2 Pers./N. €	je zus.Pers./N. €	Größe m ²	Räume	Pers.	Min.aufenth.
FW ***	1	130	-	85	Kü/Du/Bad/WC/1W/2S	2-4	2 Nächte
FW	1	90	-	45	Kü/Du/WC/1WS	1-2	

2.+3. Wochenende im September geschlossen. Große Wohnung 3/4 Pers. € 200.--

FW | Ferienwohnung Brodbeck

Roslinde Brodbeck, Hauptstr. 11, 67098 Bad Dürkheim-Leistadt, Tel. 06322-61149, Mobil 01573-4519850

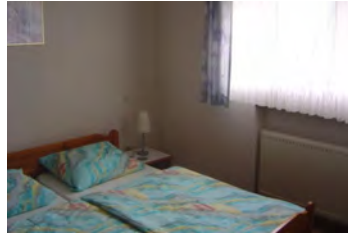

Von einem separaten Eingang führt eine Treppe in unsere liebevoll ausgestattete, gemütliche Zweizimmerwohnung mit Kochnische, Essplatz, Sat-TV, Kühlschrank, Mikrowelle, Dusche/WC und Schlafzimmer. Wäsche inkl., Nichtraucher, keine Tiere. Herzlich willkommen!



Art/Klassifiz.	Anz.	2 Pers./N. €	je zus.Pers./N. €	Größe m ²	Räume	Pers.	Min.aufenth.
FW	1	46-52	6	45	Kn/WC/Du/1S/1WS	2-3	4 Nächte

Viele Wanderwege durch Weinberge und Wald, Bushaltestelle 20 m, nur Barzahlung möglich.

FW | Ferienwohnung Böhmer F***

Dr. Horst Böhm, Mannheimer Straße 20 a, 67098 Bad Dürkheim, Tel. 06131-509381, Mobil 0163-4022438, h.boehm@uni-mainz.de



Die Wohnung (2 Zimmer, Küche, Duschbad) liegt im 1. Stock (mit Fahrstuhl, seniorengerecht) in zweiter Häuserreihe, geschützt gegen den Lärm der Mannheimer Straße. 40 qm große Terrasse. Kostenloses WiFi. Kontakt: h.boehm@uni-mainz.de oder "Astrid Schütte" <schuettefamily@gmx.de>.



Art/Klassifiz.	Anz.	2 Pers./N. €	je zus.Pers./N. €	Größe m ²	Räume	Pers.	Min.aufenth.
FW ***	1	55	-	62	Kü/Du/WC/1W/1S	1-2	7 Nächte

Zentrale Lage: 4 Min. zum Kurpark und 5 Min. zum Zentrum

FW | Ferienwohnung Jilg

Manfred und Ursula Jilg, Prof.-Dillinger-Weg 50 A, 67098 Bad Dürkheim-Hausen, Tel. 06322-67144, Mobil 0173-6645560, manfred_jilg@t-online.de, www.ferienwohnung-jilg.de



Sehr gerne würden wir Sie in unserer top gepflegten sowie liebevoll und sehr geschmackvoll eingerichteten Ferienwohnung mit Wohlfühlgarantie begrüßen. Wir sind ca. 3 km von Bad Dürkheim entfernt, in ruhiger Lage am Waldrand zwischen der Klosterruine Limburg u. der Hardenburg. Hunde willkommen



Art/Klassifiz.	Anz.	2 Pers./N. €	je zus.Pers./N. €	Größe m ²	Räume	Pers.	Min.aufenth.
FW	1	60	20	62	Kü/WC/Du/1W/1S	1-3	3 Nächte

Unser Haus befindet sich im Ortsteil Hausen, Nähe Pfälzer Weinsteig, umrahmt von Wald.

FW | Ferienwohnung Klein aber fein

Dominique Klug, Gerberstraße 19 b, 67098 Bad Dürkheim, Tel. 06322-947523, Mobil 0175-5800645, kontakt@fewo-kleinaberfein.de, www.fewo-kleinaberfein.de



Genießen Sie Ihren Urlaub in unserer hellen und gemütlichen Ferienwohnung mit eigenem Garten und Terrasse. Auf 60 m² bieten wir einen geräumigen Wohn-/Essbereich, Schlafzimmer mit Doppelbett, Einbauküche mit voller Ausstattung, Badezimmer mit begehbare Dusche, Waschmaschine und separates 2. WC.



Art/Klassifiz.	Anz.	2 Pers./N. €	je zus.Pers./N. €	Größe m ²	Räume	Pers.	Min.aufenth.
FW	1	82-95	-	60	Kü/Du/WC/1W/1S	1-2	3 Nächte

Gelegen in zentraler Lage in Bad Dürkheim, Langzeitbucher willkommen!

FW | Ferienwohnung Maier

Sigrun und Berthold Maier, Schillerstraße 50, 67098 Bad Dürkheim, Tel. 06322-1766, Mobil 01573-9351621, info@fewomaier4you.de, www.fewomaier4you.de



Moderne Ferienwohnung im Herzen von Bad Dürkheim. Auf 60 qm ein Schlafzimmer, ein Wohnzimmer, eine gut ausgestattete Küche u. ein Tageslichtbad. Der Hof ist abschließbar u. lädt mit Sitzgelegenheiten zum gemütlichen Verweilen ein. Nur ca. 8 Minuten vom Zentrum entfernt. Wir freuen uns auf Ihren Besuch

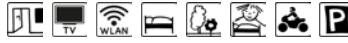

Art/Klassifiz.	Anz.	2 Pers./N. €	je zus.Pers./N. €	Größe m ²	Räume	Pers.	Min.aufenth.
FW	1	75	12	60	Kü/WC/Du/1W/1S	1-4	2 Nächte

Parken im Innenhof, Sitzgruppe im Innenhof, zentrale Lage.

FW | Ferienwohnung Maier

Sigrun und Berthold Maier, Spielbergweg 6, 67098 Bad Dürkheim-Ungstein, Tel. 06322-1766, Mobil 01573-9351621, info@fewomaier4you.de, www.fewo-bad-duerkheim.de



Moderne Ferienwohnung in Bad Dürkheim-Ungstein. Auf 60 qm ein Schlafzimmer, ein Wohnzimmer, eine gut ausgestattete Küche und ein Tageslichtbad. Am Häuschen befindet sich ein Garten mit Sitzgelegenheiten und Blick auf die Weinberge. Parken können Sie vorm Haus. Wir freuen uns auf Ihren Besuch.



Art/Klassifiz.	Anz.	2 Pers./N. €	je zus.Pers./N. €	Größe m ²	Räume	Pers.	Min.aufenth.
FW	1	75	12	60	Kü/WC/Du/1W/1S	1-4	2 Nächte

Sitzgelegenheit im Vorgarten, Parken vorm Haus, Blick auf die Weinberge, Nähe zum Wald.

FW | Ferienwohnung Orth F***

Uwe und Beate Orth, Auf dem Köppel 1 4, 67098 Bad Dürkheim-Seebach, Tel. 06322-61762, Mobil 0160-96284693, ubjorth@t-online.de



Helle DG-Wohnung in einem Zweifamilienhaus in ruhigem Wohngebiet, direkt am Pfälzerwald. Wohnzimmer mit Essecke, Schlafzimmer mit seniorengerechtem Doppelbett (beide Zi. klimatisiert), teilw. überdachter Westbalkon mit Markise, Reservierung nur nach 50% Anzahlung; Bushaltestelle in der Nähe.



Art/Klassifiz.	Anz.	2 Pers./N. €	je zus.Pers./N. €	Größe m ²	Räume	Pers.	Min.aufenth.
FW ***	1	62-94	-	45	Kü/Du/WC/1W/1S	1-2	1 Nacht

Wir sind Pfalzcard-Gastgeber, daher Busse und Regionalbahn in der Pfalz kostenlos. WUMA: min.2Ü

FW | Ferienwohnung Seise

Christiane Seise, Pochelstraße 8, 67098 Bad Dürkheim-Leistadt, Tel. 06322-7905815, seise.info@vodafone.de, www.seise-ferienwohnung-badduerkheim.de



Gemütliche Ferienwohnung im Grünen in Bad Dürkheim-Leistadt an der Deutschen Weinstraße. Von der Terrasse aus hat man direkten Blick in die Weinberge und den nahegelegenen Wald. Weitere Bilder und Informationen finden Sie auf unserer Homepage.



Art/Klassifiz.	Anz.	2 Pers./N. €	je zus.Pers./N. €	Größe m ²	Räume	Pers.	Min.aufenth.
FW	1	75-95	-	75	Du/WC/Kü/1W/2S	2-4	2 Nächte

FW | Ferienwohnung Ursula

Ursula Ernst, Gundheimer Gasse 7, 67098 Bad Dürkheim-Ungstein, Tel. 06322-1480, Mobil 0170-4125459, ursulaernst@web.de, www.ferien-wohnung-ursula.de



Gemütliche und komfortabel eingerichtete Wohnung. Separater Eingang. Wohnzimmer, Schlafzimmer mit Doppelbett, separate Küche (mit Spülmaschine und Mikrowelle), SAT-TV. Großer Balkon mit Blick auf den Garten und die Weinberge. Kostenfreies W-Lan. Unterstellung für Fahrräder (trocken und sicher).



Art/Klassifiz.	Anz.	2 Pers./N. €	je zus.Pers./N. €	Größe m ²	Räume	Pers.	Min.aufenth.
FW	1	75	-	63	Kü/Du/WC/1W/1S	1-2	7 Nächte

Nichtraucherwohnung Nähe Rad- und Wanderweg Deutsche Weinstraße.

FW | Ferienwohnung Vigilienschlucht F****

Jürgen Probst, Vigilienstraße 23, 67098 Bad Dürkheim, Tel. 06322-9883711, Mobil 01511-4751816, juergen.probst@outlook.de, www.fewo-jprobst.de



- Einzimmerapartment in EFH
- ruhige Hanglage/Außenstiege
- lichtdurchflutet/moderner Stil
- Balkon und Terrasse (Süd-West)
- Küche optisch getrennt
- Bad/Fenster, beleuchteter Spiegel
- barrierefreie Dusche
- schnelles Internet/WLAN
- Zentrumsnah am Waldrand
- Storno bis 1 Tag vor Anreise



Art/Klassifiz.	Anz.	2 Pers./N. €	je zus.Pers./N. €	Größe m ²	Räume	Pers.	Min.aufenth.
FW ****	1	89	-	56	Kü/Du/Bad/WC/1WS	1-2	4 Nächte

Moderne Fewo mit Pfalzcard am Pfälzer Weinsteig in sehr ruhiger Hanglage, trotzdem zentrumsnah.

FW | Ferienwohnungen Schwarzfabrik

Daniela Andermann, Weinstraße Nord 50, 67098 Bad Dürkheim, Mobil 0176-70744452, Info@Schwarzfabrik.de



In unmittelbarer Nähe zur Saline, dem Kurpark und den Weinbergen sind unsere modernen und voll ausgestatteten Ferienwohnungen idealer Ort für einen Aufenthalt in Bad Dürkheim. Die Schwarzfabrik ist der perfekte Ausgangspunkt für alle Unternehmungen in der Region.



Art/Klassifiz.	Anz.	2 Pers./N. €	je zus.Pers./N. €	Größe m ²	Räume	Pers.	Min.aufenth.
FW	1	80-140	0	48	Kü/Du/WC/1S/1WS	1-4	3 Nächte
FW	1	65-100	-	34	Kn/Du/WC/1WS	1-2	

Wir freuen uns über Ihren Besuch!

FW | Gästehaus Katharinenhof F****

Familie Hauer, In den Kornwiesen 1, 67098 Bad Dürkheim, Tel. 06322-63375, info@katharinenhof-hauer.de, www.katharinenhof-hauer.de



Idyllisch in den Weinbergen gelegen, bieten unsere 2010 renovierten Ferienwohnungen in Maisonette-Bauweise den idealen Ort, um den Alltag hinter sich zu lassen und die Seele baumeln zu lassen. Mit angrenzendem Garten, Parkplätzen und Spielplatz können Sie Ihren Urlaub auch mit Kind und Hund genießen



Art/Klassifiz.	Anz.	2 Pers./N. €	je zus.Pers./N. €	Größe m ²	Räume	Pers.	Min.aufenth.
FW ***	2	85-95	23	65	Kü/Du/Bad/WC/1W/2S	2-4	2 Nächte
FW ***	1	75-85	-	35	Kn/Du/Bad/WC/1WS	1-2	

Inmitten der Weinberge, ruhig gelegen am Rand von Bad Dürkheim

FW | Haus Rebenhof F****

Klaus Hofmann, Hinterbergstr. 37, 67098 Bad Dürkheim, Tel. 06322-8096, Mobil 0173-3702146, hofmann-klaus-sabine@t-online.de, www.hausrebenhof.de



Familienfreundlicher Urlaub im Herzen von Bad Dürkheim. Durch die zentrale und ruhige Lage sind es ca 5-8 Gehminuten zum Pfälzer Wald, Weinberge, Bahnhof, Innenstadt, Kurpark mit Salinarium, Saline, Wasserspielplatz und Minigolf. Speyer, Worms, Mannheim, Heidelberg, Elsass sind nahe Tagesausflugziele



Art/Klassifiz.	Anz.	2 Pers./N. €	je zus.Pers./N. €	Größe m ²	Räume	Pers.	Min.aufenth.
FW ****	1	75	15	50	Kü/Du/WC/1W/1S	1-4	5 Nächte
FW ****	1	110	15	90	Kü/Du/WC/1W/2S	1-6	

Nov-Juni 5 Ü und Juli-Okt 7 Ü Min. In der 90qm-Wohnung gilt der Preis 110€ bis zu 4 Personen.

FW | Haus Waldmann

Johanna Waldmann, Gutleutstraße 2, 67098 Bad Dürkheim, Tel. 06322-3039406 und 09131-22669, hwduew@web.de



Helle, gemütliche DG-Wohnung in Salinen- und Kurparknähe. Wohnzimmer mit ausziehbarer Couch, Schlafzimmer mit 2 Einzelbetten, Küche mit Essecke, Tageslichtbad mit Du/WC, Gartenmitbenutzung. Preis inkl. Bettwäsche, Geschirr-/Handtücher sowie NK und Endreinigung. Wir freuen uns auf Ihren Besuch!



Art/Klassifiz.	Anz.	2 Pers./N. €	je zus.Pers./N. €	Größe m ²	Räume	Pers.	Min.aufenth.
FW	1	40-50	10	44	Kü/WC/Du/1S/1WS	1-4	5 Nächte

Nur an Nichtraucher und nur gegen Barzahlung.

FW | Haus Walter

August Walter, Hauptstraße 49, 67098 Bad Dürkheim-Leistadt, Tel. 06322-65403, christel.walter128@gmail.com



Herzlich willkommen im Hause Walter! Wir bieten Ihnen zwei gemütliche und gepflegte Ferienwohnungen im Erdgeschoß unseres Nachbargebäudes. Besondere Freude werden Wanderer und Naturliebhaber in den nahe gelegenen Weinbergen und in dem direkt am Ortsrand angrenzenden Pfälzerwald finden.



Art/Klassifiz.	Anz.	2 Pers./N. €	je zus.Pers./N. €	Größe m ²	Räume	Pers.	Min.aufenth.
FW	1	42-48	-	40	Kü/WC/Du/1S/1WS	1-2	4 Nächte
FW	1	36-42	-	30	Kn/WC/Du/1WS	1-2	

Nichtraucherwohnungen. Leider können wir keine Haustiere zulassen. Nur Barzahlung möglich.

FW | Ferienwohnung Moni und Klaus

Monika Mertel, Mannheimer Straße 26, 67098 Bad Dürkheim,
 Mobil 0176-66996618, fewo-mundk@t-online.de



Bezauberndes, stilvolles Apartment mit Flair und toller Aussicht. Zentral gelegen erwartet Sie diese elegante FeWo mit Blick auf die Salinen, die Michaeliskapelle und die Weinberge. Die Innenstadt mit guten Lokalen, der Kurpark, das Riesenfass und die Kliniken befinden sich in unmittelbarer Nähe.



Art/Klassifiz.	Anz.	2 Pers./N. €	je zus.Pers./N. €	Größe m ²	Räume	Pers.	Min.aufenth.
FW	1	75-95	-	34	Kn/Du/WC/1WS	1-2	2 Nächte

FH | Stadthaus Bad Dürkheim F***

Katja und Michael Engemann, Kirchgasse 10, 67098 Bad Dürkheim,
 Mobil 0177-7299544, km.engemann@t-online.de



Das Stadthaus befindet sich inmitten der Altstadt. Sie wohnen in einem schon in der ersten Ausgabe des Flurplanes von 1840 erwähnten Gebäude mit Flair, in dem Sie auf alle modernen Annehmlichkeiten zurückgreifen können. Restaurants, Geschäfte und der Pfälzer Wald sind fußläufig erreichbar.



Art/Klassifiz.	Anz.	2 Pers./N. €	je zus.Pers./N. €	Größe m ²	Räume	Pers.	Min.aufenth.
FH ***	1	160-250	50	70	Du/WC/Kü/1W/2S	1-4	3 Nächte

Im Herzen der Altstadt gelegenes gemütliches Stadthaus.

FW | Suite & Gästezimmer im Weingut

Weingut Fitz-Ritter, Weinstraße Nord 51, 67098 Bad Dürkheim,
 Tel. 06322-5389, info@fitz-ritter.de, www.fitz-ritter.de



Hier treffen moderne Formen auf historisches Gemäuer. Die Suite: Schicke, helle Wohnräume mit Wohnzimmer, offener Küche, Schlafzimmer und modernem Bad. Die Gästezimmer: Einfache, ruhig gelegene Unterkunft am Gutshof. 3 kleine Schlafzimmer und ein Familienzimmer mit Stockbett und Schlafsofa.



Art/Klassifiz.	Anz.	2 Pers./N. €	je zus.Pers./N. €	Größe m ²	Räume	Pers.	Min.aufenth.
FW	1	100-150	10	60	Bad/Du/WC/Kü/1W/1S	1-4	1 Nacht
FW	1	190-270	-	100-100	Du/Bad/WC/3S/1WS	1-10	

Schicke, moderne Suite und gemütliche Gästezimmer im denkmalgeschützten Weingut Fitz-Ritter.

FW | Weingut Karl Wegner F***

Joachim Wegner, Am Neuberg 4, 67098 Bad Dürkheim, Tel. 06322-989329,
 Mobil 0175-3603140, info@weingut-wegner.de, www.weingut-wegner.de



Unsere helle und freundliche Ferienwohnung im 1. OG hat eine große gemütliche Wohnküche, ein geräumiges Schlafzimmer mit Doppelbett, einen kleinen Wohnraum und ein modernes Bad. Die bodentiefen Fenster und der große Balkon bieten einen herrlichen Blick auf die Weinberge und die Umgebung!



Art/Klassifiz.	Anz.	2 Pers./N. €	je zus.Pers./N. €	Größe m ²	Räume	Pers.	Min.aufenth.
FW ***	1	60-80	10	55	Kü/Du/WC/1W/1S	1-2	4 Nächte

Die Wohnung liegt direkt gegenüber vom Weingut im Außenbereich von Dürkheim in den Weinbergen.

FW | Weingut Wolf

Michael Wolf, Durlacher Weg 7, 67098 Bad Dürkheim-Ungstein,
 Tel. 06322-1501, info@weingut-wolf.de, www.weingut-wolf.de



Die Ferienwohnung befindet sich 80m vom Weingut entfernt mit herrlichem Rundumblick mitten in den Weinbergen. Badewanne und Dusche. 1 bis 2 Schlafzimmer. Küche mit hochwertigen Einbaugeräten inkl. Spülmaschine. Großer Balkon. Flachbild-TV, W-LAN, Restaurants, Bäcker, Wanderwege in unmittelbarer Nähe



Art/Klassifiz.	Anz.	2 Pers./N. €	je zus.Pers./N. €	Größe m ²	Räume	Pers.	Min.aufenth.
FW	1	75-95	20	75	Bad/WC/Du/Kü/1W/2S	1-4	2 Nächte

Mitten in den Weinbergen. Frühstück zubuchbar im Pfälzer Landhotel, Bushaltestelle in der Nähe

FW | Winzerhof Schwerdt

Petra Schwerdt, Gartenstraße 21 / 23, 67098 Bad Dürkheim,
 Tel. 06322-5202, info@winzerhof.de, www.winzerhof-schwerdt.de



Der Duft von Rosenblüten und zartem Lavendel empfängt den Besucher im Winzerhof Schwerdt. Unser mediterraner Garten und unsere hellen, mit viel Liebe zum Detail eingerichteten Ferienappartements sind zentral gelegen und bieten jedem Urlauber einen Ort zum Wohlfühlen und Genießen.



Art/Klassifiz.	Anz.	2 Pers./N. €	je zus.Pers./N. €	Größe m ²	Räume	Pers.	Min.aufenth.
FW	1	100	20	50-70	Bad/Kü/1W/2S	1-4	4 Nächte
FW	1	95	20	58	Kü/Bad/1W/2S	1-4	
FW	1	70	15	40	Kn/Bad/1WS	1-3	

Der Winzerhof Schwerdt verfügt über 8 Ferienwohnungen. Weitere Wohnungen auf Anfrage





Kurpark Bad Dürkheim © CC-BY Pfalz.Touristik e.V., Heimatlicher GmbH

JH | Jugendhaus St. Christophorus

Schillerstraße 151, 67098 Bad Dürkheim, Tel. 06322-63151, mail@christophorus-haus.de, www.christophorus-haus.de



Foto: Jugendh. St. Christophorus

Ein behindertengerechtes Jugendhaus, das speziell auf Kinder, Jugendliche und junge Erwachsene ausgerichtet ist. Gerne empfangen wir auch Familien, Chöre, Orchester, Schulklassen, sowie Wanderer. Das Haus bietet Konferenz- und Freizeiträume mit Übernachtung und Vollverpflegung.

Zimmertyp	Anzahl	Preis ÜF/Zi von-bis €	Zuschlag HP/VP p.P. €	Mindestaufenthalt
MZ / Etagenbad	27	23-36	12 / 21	2 Nächte
				Tagungsräume: 5

Wir verwöhnen unsere Gäste auch gerne mit vegetarischem oder veganem Essen.

JH | Martin-Butzer-Haus

Daniel Samoski, Martin-Butzer-Straße 36, 67098 Bad Dürkheim-Seebach, Tel. 06322-95220, martin.butzer.haus@evkirchepfalz.de, www.martin-butzer-haus.de



Foto: Martin-Butzer-Haus

Das Martin-Butzer-Haus in Bad Dürkheim ist die Jugendbildungsstätte der Evangelischen Kirche der Pfalz und Identifikationsort für die Evangelische Jugendarbeit der Pfalz. Unser Haus ist offen für Jugendgruppen, Schulklassen, Familienfreizeiten, Chöre, Privatpersonen und Firmen.

Zimmertyp	Anzahl	Preis ÜF/Zi von-bis €	Zuschlag HP/VP p.P. €	Mindestaufenthalt
EZ / Du / WC	14	51.30-51.30	10 / 22.50	1 Nacht
DZ / Du / WC	6	46-46		
MZ / Du / WC	21	40.60-40.60		
				Tagungsräume: 10

Wir liegen am Pfälzerwaldrand mit Prädikatswanderwegen z.B. zur Limburg, Hardenburg etc.

C | Helmut KNAUS KG Campingplatz C****

In den Almen, 67098 Bad Dürkheim, Tel. 06322-61356, badduerkheim@knauscamp.de, www.knauscamp.de



Foto: Albatross Reisen GmbH

Auf unserem KNAUS Campingplatz Bad Dürkheim am Almensee erwartet Sie ein großes Stück Pfälzer Lebensfreude mit regionalen Attraktionen, kulinarische Köstlichkeiten und parkeigenen Angeboten. Außerdem: außergewöhnliche Übernachtungsmöglichkeiten in Weinfässern u. MegaPODs, SUP-Verleih, Wasserpark, Soccer C. etc

Art/Klassifiz.	Anz.	2 Pers./N. €	je zus.Pers./N. €	Größe m ²	Räume	Pers.	Min.aufenth.
C	20	49-159	-	30-30	Du/WC/Kn/3S	1-6	-
C	2	39-109	-	17-17	Du/WC/Kn/1S/1WS	1-3	
C	16	38-150	-	26-26	Kn/1WS	1-6	
C	3	54-60	-	6	/1WS	1-2	



Römische Villa Weilberg © Lena Geib Photographie

Wein- und Ferienregion Wachenheim

Tourist-information Wachenheim, 06322-958081
 touristinfo@vg-wachenheim.de, www.wachenheim.de

P | Gästehaus Bacchus

Susanne Neumann, Burgstraße 18, 67157 Wachenheim, Tel. 06322-3079431,
 pensionbacchus@arcor.de, www.wachenheim-bacchus.de/Deutsch/Unser-Haus



Unser familiäres Gästehaus befindet sich in einer stillen Seitenstraße fünf Gehminuten vom Ortskern und zehn Minuten von der Burgruine Wachtenburg entfernt. Gerne stellen wir Ihnen die Zimmer ab 2 Nächten zur Verfügung.
 Ihre Anreise kann zwischen 15.00 und 20.00 Uhr erfolgen.

Foto: Neumann

Zimmertyp	Anzahl	Preis ÜF/Zi von-bis €	Zuschlag HP/VP p.P. €	Mindestaufenthalt
DZ / Du / WC	4	29-70	- / -	2 Nächte



H | Hotel-Restaurant-Café Goldbächel ★★★S

Konrad Wippel, Waldstr. 99, 67157 Wachenheim, Tel. 06322-94050,
 info@goldbaechel.de, www.goldbaechel.de



Mit allem Komfort entspannt genießen! So lädt Familie Wippel seit 1991 ihre Gäste ins romantisch bewaldet, barrierefrei „Goldbächel“ unterhalb der Wachtenburg ein. Ein ultimatives Domizil mit leckeren Gustos aus Küche und Keller bietet der fast rundum verglaste Gastraum.

Foto: Goldbächel

Zimmertyp	Anzahl	Preis ÜF/Zi von-bis €	Zuschlag HP/VP p.P. €	Mindestaufenthalt
DZ / Du / WC	13	150-160	40 / -	1 Nacht
EZ / Du / WC	3	80-100		Tagungsräume: 1



liegt am Pfälzer Weinsteig, liegt im Burtal



Barfußpfad bei Wachenheim © Simon Stobbe

FH | Ferienhaus "Martha"

Robert Zimmermann, Raingasse 7, 67157 Wachenheim a. d. Weinstraße,
 Tel. 06322-982837, martha.ferienhaus@gmail.com, www.ferienhaus-martha.business.site/



VON "ZWEI" GÄSTEN BIS "ELF" GÄSTEN
 Wir bieten Ihnen Ferien auf über 150 qm auf zwei Ebenen. Wohnzimmer/Esszimmer/Küche/2 Badezimmer/separates WC/3 Schlafzimmer. Bei Belegung von über 7 Gästen -> Anfrage/Buchung -> martha.ferienhaus@gmail.com
 WIR FREUEN UNS AUF IHR KOMMEN!

Foto: Zimmermann

Art/Klassifiz.	Anz.	2 Pers./N. €	je zus.Pers./N. €	Größe m ²	Räume	Pers. Min.aufenth.
FH	1	70	-	150-180	Kü/Du/Bad/WC/3S	2-11 2 Nächte



Kraut-Rübenradweg Radweg Dt. Weinstr. Pfälzer Mandelpfad Pfälzer Weinsteig Pfälzerwald-Tour

FW | Ferienwohnung Neuber F***

Hans Ulrich und Liesel Neuber, Erlenweg 5, 67157 Wachenheim,
 Tel. 06322-68238, ulineuber@t-online.de



Souterrain, ruhige Lage.
 2 Personen
 Stellplatz für Fahrrad und Auto.
 Freibad 600m, Bahnhof 1km.
 Wandern und Radfahren entlang der Weinstraße.

Foto: Neuber

Art/Klassifiz.	Anz.	2 Pers./N. €	je zus.Pers./N. €	Größe m ²	Räume	Pers. Min.aufenth.
FW ***	1	60	-	28	Du/WC/Kü/1WS	1-2 1 Nacht



FW | Ferienwohnung Wachtenburg Wachenheim

Marion und Markus Keck, In den Backhauswiesen 14, 67157 Wachenheim, Tel. 06322-989850,
 Mobil 0177-5600832, marion.keck@t-online.de, www.ferienwohnung-wachenheim.de



Komfortable, modern ausgestattete FeWo "Wachtenburg". Ruhige Lage in Weinbergnähe am Ortsrand von Wachenheim.
 Ferienwohnung für 2-4 Personen. Wohnzimmer, Schlafzimmer, Küche, Bad. Separater Souterrain-Eingang, Pkw Abstellplatz, Kleiner Freisitz. Einkaufsmöglichkeit bequem zu Fuß erreichbar.

Foto: keck

Art/Klassifiz.	Anz.	2 Pers./N. €	je zus.Pers./N. €	Größe m ²	Räume	Pers. Min.aufenth.
FW	-	42-70	-	56	Kü/Du/WC/IW/1S	1-4 2 Nächte



FW | Ferienwohnungen Steffushof F****

Steffushof, Weinstraße 50, 67157 Wachenheim a.d.W., Tel. 06322-7909387, info@ferienwohnung-steffushof.de, www.ferienwohnung-steffushof.de



Sie lieben die Gemütlichkeit und mögen es stylish? Hier bei uns im Steffushof im urigen Weindorf Wachenheim an der Deutschen Weinstraße trifft exklusives Wohnflair auf die Ursprünglichkeit der Pfalz. Neben unseren Ferienwohnungen ist ein privater Sauna&Spa Bereich gegen zusätzliche Gebühr buchbar.



Art/Klassifiz.	Anz.	2 Pers./N. €	je zus.Pers./N. €	Größe m ²	Räume	Pers.	Min.aufenth.
FW ****	1	140	10	66	Kü/Du/WC/1W/2S	1-4	1 Nacht
FW ****	1	120	10	51	Kü/Du/WC/1W/2S	1-4	
FW ****	1	110	10	43	Kü/Du/WC/1W/1S	1-4	
FW ****	1	180	10	85	Kü/Du/WC/1W/2S/1WS	1-4	



Streetart in Gönheim © Jürgen Schreiber

FW | Haus Toskana

Sandra Schindwein, Im Münzkeller 3, 67157 Wachenheim, Tel. 06322-980150, Mobil 0160-8214639, Sandra.Schindwein@gmx.de, www.haus-toskana-wachenheim.de



FeWo im modernen Landhausstil/sep. Eingang, Wohn-/Essküche, TV/DVD/ SZ /Tageslichtbad mit FB-Heizung, WaMa u. Trockner. Küche mit Backofen/Herd/ Mikrowelle, Kühlschrank, Wasserkocher, Kaffeemaschine, Küchentücher Kinderbett möglich. NR, keine Haustiere/ Handtücher, Bettw., Endreinigung inkl.



Art/Klassifiz.	Anz.	2 Pers./N. €	je zus.Pers./N. €	Größe m ²	Räume	Pers.	Min.aufenth.
FW	1	55-85	20	53	Kü/Du/WC/1W/1S	2-4	3 Nächte
FW	-	-	-	-	-	-	-

Maisonette FeWo in Weinbergsnähe, Kl. Freisitz, Infos: 0160-8214639 - 1 Woche 455,-€

C | Campingplatz im Burgtal C***

Waldstraße 105, 67157 Wachenheim a.d.W., Tel. 06322-2689, campingburgtal@vg-wachenheim.de, www.campingimburgtal.de



Der Campingplatz Burgtal liegt am Rande des Pfälzer Waldes in idyllischer Umgebung. Etwa 1,5 Kilometer von der Wachenheimer Ortsmitte entfernt, genießen Sie Ihre Auszeit ohne Stress, Lärm und Hektik. Unser Campingplatz bietet Ihnen über 40 gepflegte, parzellierte Stellplätze.



Art/Klassifiz.	Anz.	2 Pers./N. €	je zus.Pers./N. €	Größe m ²	Räume	Pers.	Min.aufenth.
C ***	40	18-27	-	-	Kü/Du/WC	1	1 Nacht

Bei uns finden Sie eine Zeltwiese und zahllose Ausflugsziele in direkter Umgebung.



villa rustica © Simon Stobbe

Urlaubsregion Deidesheim

Deidesheim, Forst, Meckenheim, Niederkirchen, Ruppertsberg
 Tourist Service GmbH Deidesheim, 06326-96770,
 touristinfo@deidesheim.de, www.deidesheim.de

H | Kaisergarten Deidesheim ★★★★★

Kaisergarten Deidesheim, Weinstr. 12, 67146 Deidesheim, Tel. 06326-700077,
 info@kaisergarten-deidesheim.com, www.kaisergarten-deidesheim.com



Foto: Ketschauer Hof GmbH

Ein exklusives Hotel für Genussmenschen, Erholungssuchende und Business-People, die auf der Suche nach mehr sind. Mehr als nur das Bett für die Nacht, mehr als nur die Tagung.
 85 Zimmer/ Suiten, diverse Tagungs- und Veranstaltungsräume, Restaurant Riva und das Thera & SPA



Zimmertyp	Anzahl	Preis ÜF/Zi von-bis €	Zuschlag HP/VP p.P. €	Mindestaufenthalt
DZ / Du / Bad / WC	85	156-412	- / -	1 Nacht
Tagungsräume: 7				

An der Deutschen Weinstraße, mitten im Stadtkern Deidesheims, unweit der Weinberge gelegen.

H | Hotel Deidesheimer Hof ★★★★★S

Hanns-Georg Hahn, Marktplatz 1, 67146 Deidesheim, Tel. 06326-96870,
 info@deidesheimerhof.de, www.deidesheimerhof.de



Foto: Deidesheimer Hof H&G

Hier schlägt das gastliche Herz der Pfalz. Hier verwöhnen wir Gäste aus aller Welt und laden sie ein, die schönsten Stunden und Tage bei uns zu verbringen.
 Mit dem Komfort des Fünf-Sterne Hauses und mit einer Atmosphäre, in der das Wohlfühlen, Genießen und Entspannen im Mittelpunkt steht.



Zimmertyp	Anzahl	Preis ÜF/Zi von-bis €	Zuschlag HP/VP p.P. €	Mindestaufenthalt
DZ / Du / WC	6	260-290	85 / 135	-
DZ / Du / Bad / WC	18	299-335		Tagungsräume: 8
DZ / Du / Bad / WC	4	350-410		

Herzlich willkommen im DEIDESHEIMER HOF. Hier schlägt das gastliche Herz der Pfalz.

HG | Hotel Ritter v. Böhl ★★★★★

Weinstraße 35-39, 67146 Deidesheim, Tel. 06326-972201,
 hotel@ritter-von-boehl.de, www.ritter-von-boehl.de



Foto: Ritter von Böhl

Das Hotel/Café Ritter von Böhl, ganz idyllisch inmitten des Stadtkerns gelegen, erwartet Sie mit modernem Komfort und dem nostalgischen Flair der Weinstraße.
 Seine 44 Zimmer mit 2 Tagungsräumen und einem Café mit romantischem Hofgarten bieten Ihnen den passenden Rahmen für eine Auszeit.



Zimmertyp	Anzahl	Preis ÜF/Zi von-bis €	Zuschlag HP/VP p.P. €	Mindestaufenthalt
EZ / Du / WC	16	74-79	- / -	1 Nacht
DZ / Du / WC	21	114-134		Tagungsräume: 2
App / Du / WC	4	134-200		

H | MAXX by Steigenberger Deidesheim

Am Paradiesgarten 1, 67146 Deidesheim, Tel. 06326-9700,
 deidesheim@steigenberger.de, www.maxxhotel.com



Foto: Steigenberger Hotels GmbH

Der ideale Ausgangspunkt für alle Naturliebhaber, die bei einer Wanderung oder per Rad die Sehenswürdigkeiten der Umgebung erkunden möchten, darunter mehrere weltbekannte und renommierte VDP-Weingüter. Das Hotel verfügt über 124 komfortable Hotelzimmer, teilweise mit Balkon.



Zimmertyp	Anzahl	Preis ÜF/Zi von-bis €	Zuschlag HP/VP p.P. €	Mindestaufenthalt
DZ / Du / WC	124	79-219	36 / -	-
Tagungsräume: 8				

Im Paradiesgarten inmitten der Weinberge und ca. acht Gehminuten vom Stadtzentrum entfernt.

H | Hotel-Gästehaus Deidesheim

Familie Jäger, Kathrinenstr. 1, 67146 Deidesheim, Tel. 06326-96700,
 info@gd-hotel.de, www.gd-hotel.de



Foto: Hotel-Gästehaus Deidesheim

Herzlich Willkommen in unseren Komfortzimmern. Genießen Sie das reichhaltige Frühstücksbuffet, gerne auch auf unserer Terrasse. Innerhalb weniger Minuten erreichen Sie den Bahnhof, Weinstuben mit regionaler Küche, Restaurants mit internationaler Küche und Weingüter mit Pfälzer Spitzenweinen.



Zimmertyp	Anzahl	Preis ÜF/Zi von-bis €	Zuschlag HP/VP p.P. €	Mindestaufenthalt
EZ / Du / WC	3	59-95	- / -	1 Nacht
DZ / Du / WC	11	82-125		

Zustellbett auf Anfrage, kostenfreies WLAN

H | Ketschauer Hof

Ketschauer Hof - Hotel und Restaurant GmbH, Ketschauerhofstr. 1, 67146 Deidesheim,
 Tel. 06326-70000, info@ketschauer-hof.com, www.ketschauer-hof.com



Foto: Ketschauer Hof

Sich Zeit lassen. Die Welt vergessen. Genießen. Im Ketschauer Hof ist dieser Luxus zu Hause.
 Das geschichtsträchtige Gemäuer verleiht den 18 modern eingerichteten Zimmern des Boutique-Hotels einen unverwechselbaren Charakter. Kulinarisch verwöhnt das Rest. 1718 und das Gourmetrest. L.A. Jordan.



Zimmertyp	Anzahl	Preis ÜF/Zi von-bis €	Zuschlag HP/VP p.P. €	Mindestaufenthalt
DZ / Du / Bad / WC	18	200-850	- / -	1 Nacht
Tagungsräume: 2				

An der Deutschen Weinstraße, im hist. Stadtkern Deidesheims, unweit der Weinberge gelegen.

P | Gästehaus am Schlosspark

Familie Hebinger, Bahnhofstraße 21, 67146 Deidesheim, Tel. 06326-387, info@hebinger.de, www.gaestehaus-deidesheim.de



Das Gästehaus Hebinger liegt im historischen Stadtkern am romantischen Schlosspark. Die liebevoll eingerichteten Gästezimmer befinden sich alle in der ersten Etage. Eine klassische Hotel-Ausstattung mit DU / WC / Kabel-TV / freies W-LAN / einem eigenen Külschrank und einer Kaffee- und Teestation.

Foto: Andreas Wind



Zimmertyp	Anzahl	Preis ÜF/Zi von-bis €	Zuschlag HP/VP p.P. €	Mindestaufenthalt
EZ / Du / WC	2	78-96	- / -	-
DZ / Du / WC		124-166		

liegt am Pfälzer Weinstieg, ruhige Lage im Altstadt kern. wahlweise auch ohne Frühstück buchbar.

A | Appart-Hotel REB_ART

Manuela Rißland, Kirschgartenstraße 6, 67146 Deidesheim, Tel. 06326-1250, Mobil 0173-5111280, info@reb-art.de, www.reb-art.de



Lassen Sie sich im Herzen von Deidesheim in unserem familiengeführten Appart-Hotel REB_ART verwöhnen. Unsere modernen, klimatisierten Appartements bieten Ihnen viel Komfort für einen angenehmen Aufenthalt und unser "Verwöhn-Frühstück" im Zimmerservice sorgt für einen entspannten Start in den Tag.

Foto: Manuela Rißland



Art/Klassifiz.	Anz.	2 Pers./N. €	je zus.Pers./N. €	Größe m²	Räume	Pers.	Min.aufenth.
A	7	99-139	-	-	-	-	-

Genießen Sie den Service eines Hotels gepaart mit der Unabhängigkeit einer Ferienwohnung.

P | Winzerhaus Funk

Michaela Fäustle, Bennstraße 49, 67146 Deidesheim, Tel. 06326-5252, Mobil 01511-5705613, pension.funk@web.de, www.pension-funk.de



Im Gästehaus sind drei Fremdenzimmer (Doppelzimmer). Eine Kochnische und ein Aufenthaltsraum stehen ebenfalls zur Verfügung. Es eignet sich besonders für Gruppen. Herzlich willkommen sind auch zwei Personen, die es dann für sich alleine benutzen.

Foto: Michaela Fäustle



Zimmertyp	Anzahl	Preis ÜF/Zi von-bis €	Zuschlag HP/VP p.P. €	Mindestaufenthalt
DZ / Du / WC	3	55-65	- / -	2 Nächte

Das Haus liegt ruhig, in jeweils fünf Minuten gelangt man in die Weinberge und in die Stadt.

FW | Apartment am Weinberg

Marion Kern, Weinbergstr. 12 a, 67146 Deidesheim, Tel. 06326-982000, Mobil 01516-4633722, max111@gmx.de



Im alten Stadtteil von Deidesheim, fußläufig ins Zentrum und dennoch sehr nahe zu Weinbergen und Waldwanderungen. Moderne EG-Wohnung, altersgerecht und ruhig gelegen. Parken direkt im Hof. Fahrräder können ebenfalls direkt im Hof abgestellt werden. Mehr Fotos der Ferienwohnung auf booking.com

Foto: Marion Kern



Art/Klassifiz.	Anz.	2 Pers./N. €	je zus.Pers./N. €	Größe m²	Räume	Pers.	Min.aufenth.
FW	1	100-120	-	40	Kn/Du/Bad/WC/1W/1S	2-2	2 Nächte

FH | Das kleine Winzerhaus F****

Barbara & Thorsten Kübler, Deichelgasse 31, 67146 Deidesheim, Mobil 0175-5868004, post@das-kleine-winzerhaus.de, www.das-kleine-winzerhaus.de



Das kleine Winzerhaus entdeckten wir 2015. 2019 entschieden wir uns das Häuschen für Sie von Grund auf zu sanieren. Nun ist es mit neuer Küche, einem Kaminofen, schönem Schlafzimmer, zwei Bädern, Sauna, tollem Hof mit Fahrradladestation und Sonnenterrasse ausgestattet. Sie werden begeistert sein!

Foto: GG Kübler + Kübler GbR



Art/Klassifiz.	Anz.	2 Pers./N. €	je zus.Pers./N. €	Größe m²	Räume	Pers.	Min.aufenth.
FH ****	1	170	25	70	Kü/Du/Bad/WC/1W/1S/1WS	-4	3 Nächte

Liegt zentral in Deidesheim. Zu Fuß in den Pfälzer Wald 10 Minuten, in die Weinberge 5 Minuten.

FW | FREYZEIT Apartments Deidesheim

Königsgarten 1, 67146 Deidesheim, Mobil 01522-2356145, hallo@freyzeitapartments.de, www.freyzeitapartments.de

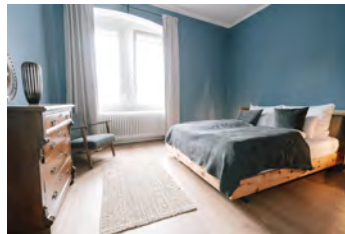

Direkt an der Weinstraße in Deidesheim, aber dennoch sehr ruhig, liegen unsere 4 modern eingerichteten Ferienwohnungen. Für 2 - 4 Personen von 30qm - 75qm: Voll ausgestattete Küche, Handtuch- und Wäscheservice, Parkplätze, Sonnenterrasse, Begrüßungssekt, Haustiere willkommen uvm.

Foto: Adriana Frey



Art/Klassifiz.	Anz.	2 Pers./N. €	je zus.Pers./N. €	Größe m²	Räume	Pers.	Min.aufenth.
FW	1	90	-	40	WC/Du/Kü/1W/1S	1-2	2 Nächte
FW	1	115	25	40	WC/Du/Kü/1W/1S/1WS	1-3	
FW	1	160	25	70	WC/Du/Bad/Kü/1W/2S	1-4	
FW	1	160	25	75	Kü/Du/Bad/WC/1W/2S	1-4	

FW | FeWo Parkblick - Am Buhl'schen Park

Elisabeth Hirsch, Am Buhl'schen Park 40, 67146 Deidesheim, Mobil 0176-32809099, ferienwohnung.parkblick@gmx.de, www.ferienwohnung-parkblick-deidesheim.de

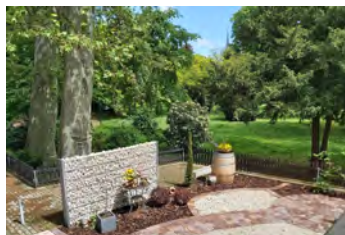

Unsere Ferienwohnung, mit Blick auf einen Park, wurde im Herbst 2020 kernsaniiert. Es erwartet Sie ein Tageslichtbad, Wohn-Schlafzimmer, Schlafsofa, eine komplett eingerichtete Küchenzeile. Ein Essbereich lädt zum Verweilen ein. Ein gemütlicher Balkon und Garten bieten schöne Sitzgelegenheiten.

Foto: Elisabeth Hirsch



Art/Klassifiz.	Anz.	2 Pers./N. €	je zus.Pers./N. €	Größe m²	Räume	Pers.	Min.aufenth.
FW	1	105-115	25	45	Kü/Du/Bad/WC/1W/1S	2-4	2 Nächte

Parkplatz auf Anfrage.

FH | Ferienhaus Holler

Ulrike + Markus Holler, Prinz-Rupprecht-Straße 14, 67146 Deidesheim, Tel. 06326-7894, Mobil 0175-4421381, holler.deidesheim@t-online.de, www.ferienwohnung-holler.de



Freundliches, ebenerdiges Ferienhaus in ruhiger Seitenstraße im Herzen von Deidesheim. Komfortabel ausgestattetes Wohlfühlhaus. Der mediterrane Garten mit überdachter Sonnenterrasse verleitet zum Faulenzen oder Relaxen nach Wanderung, Radtour oder Weinprobe. Mehr Infos auf unserer Homepage.

Foto: Ferienhaus Holler



Art/Klassifiz.	Anz.	2 Pers./N. €	je zus.Pers./N. €	Größe m²	Räume	Pers.	Min.aufenth.
FH	1	76	-	45	Kü/Du/WC/1W/1S	1-2	-

Ferienhaus Holler - Mitten im Deideheimer Paradies - Ferienhaus Holler

FW | Ferienhaus St. Michael

Michaela Fäustle, Bennstraße 49, 67146 Deidesheim, Tel. 06326-5252, Mobil 01511-5705613, pension.funk@web.de, www.ferienhaus-stmichael.de



Im Ferienhaus sind zwei Ferienwohnungen. Die Wohnung im Erdgeschoss ist behindertengerecht. Beide sind 65 m² groß. Der unverputzte Sandstein des Hauses strahlt Atmosphäre aus. Die Ferienwohnung im Obergeschoss besitzt einen Balkon.

Foto: Michaela Fäustle



Art/Klassifiz.	Anz.	2 Pers./N. €	je zus.Pers./N. €	Größe m ²	Räume	Pers.	Min.aufenth.
FW	2	60-80	20	65	Kü/Du/WC/1W/1S	2-4	2 Nächte

Das Ferienhaus liegt ruhig. In fünf Minuten ist man in den Weinbergen und in der Stadt.

FH | Ferienhaus in der Weingass

Ute Rau, Weingasse 4, 67146 Deidesheim, Tel. 06326-6194, Mobil 0163-6274832, ute.rau1@gmx.de, www.ferienwohnung-rau.de



Aus einem ehemaligen Heuspeicher wurde eine liebevoll ausgestattete Ferienwohnung in ruhiger Lage, mitten im idyllischen Ortskern. Gemütliche Weinstuben, Restaurants und Einkaufsmöglichkeiten sind nach wenigen Metern bequem zu erreichen. Idealer Ausgangspunkt für Radtouren und Wanderungen.

Foto: Ute Rau



Art/Klassifiz.	Anz.	2 Pers./N. €	je zus.Pers./N. €	Größe m ²	Räume	Pers.	Min.aufenth.
FH	1	80	-	62	Kü/Du/WC/1W/1S	-2	5 Nächte

Außerhalb der Saison auch kürzere Mindestaufenthaltsdauer auf Anfrage.

FW | Ferienhäuschen am Heumarkt

Gisela Tegelstedt, Heumarktstraße 14, 67146 Deidesheim, Mobil 0171-7241261, gisela@tegelstedt.se



Entdecken Sie unser Ferienhäuschen in der hist. Altstadt. 2023 renoviert, vereint es zeitgemäßen Komfort mit historischem Flair. Ebenerdig: bequemes Bett, Tageslichtbad. Über 60cm breite Wendeltreppe erreichbar: Wohn/Essbereich (WZ mit Schlafsofa), gut ausgestattete Küche und Balkon. Freisitz im Hof

Foto: G. Tegelstedt



Art/Klassifiz.	Anz.	2 Pers./N. €	je zus.Pers./N. €	Größe m ²	Räume	Pers.	Min.aufenth.
FW	1	115	20	50	Kü/Du/WC/1W/1S	2-4	3 Nächte

Restaurants, Cafés und Weingüter fußläufig erreichbar. Ideal für Ausflüge in den Pfälzerwald.

FW | Ferienwohnung "Zum Geissbockstadl"

Franka Miller, Siebenbauernhof 3, 67146 Deidesheim, Tel. 06326-201030, Mobil 0177-7454577, geiss@geissbockstadl.de, www.zumgeissbockstadl.de

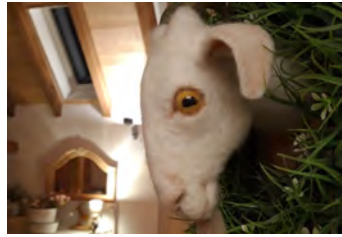

Willkommen im Stadl, gehalten im Loftstil mit Bettenlager. Haustiere willkommen und auf Anfrage Frühstück.

Foto: Franka Miller



Art/Klassifiz.	Anz.	2 Pers./N. €	je zus.Pers./N. €	Größe m ²	Räume	Pers.	Min.aufenth.
FW	1	130	20	50	Kü/WC/Du/1W/2S	2-6	2 Nächte

Stadl im Loftstil mit Bettenlager / Haustiere, Frühstück und Babybett auf Anfrage / Nichtraucher

FW | Ferienwohnung "Zum alten Weingut"

Ulrich Lacher, Stadtmauergasse 16, 67146 Deidesheim, Tel. 06326-980231, Mobil 01520-4461314, zum-alten-weingut@online.de, www.zum-alten-weingut.de



Herzlich Willkommen im Herzen der Pfalz! Unsere gemütliche, frisch renovierte Ferienwohnung befindet sich in einem ehemaligen Weingut im Kern des historischen Städtchens Deidesheim. Bekannt für seine guten Weine und direkt an der Deutschen Weinstraße lädt es zu erholsamen Tagen in der Natur ein.

Foto: Ulrich Lacher



Art/Klassifiz.	Anz.	2 Pers./N. €	je zus.Pers./N. €	Größe m ²	Räume	Pers.	Min.aufenth.
FW	1	95-110	-	65	Kü/Du/WC/1W/1S	-2	2 Nächte

Ferienwohnung im Herzen von Deidesheim.

FW | Ferienwohnung Anslinger

Günter Anslinger, Mühltalstraße 12, 67146 Deidesheim, Tel. 06344-5746, Mobil 0175-5382667, kontakt@anslinger-ferien.de, www.anslinger-ferien.de



Schöne, gemütliche und ruhige Ferien-Wohnung mit Balkon. 2. Schlafzimmer ist nur durch das 1. begehbar. Wohn- und Essraum, bestausgestattete Küche. Nichtraucher, nahe Pfälzerwald und Schwimmbad. Schöner Ausblick auf das Haardtgebirge, die Weinberge und über Deidesheim, Autoabstellplatz.

Foto: Anslinger



Art/Klassifiz.	Anz.	2 Pers./N. €	je zus.Pers./N. €	Größe m ²	Räume	Pers.	Min.aufenth.
FW	1	60	20	68	Kü/Du/WC/1W/1S	2	3 Nächte

Nur Barzahlung, keine Vermietung im Januar / Februar

FW | Ferienwohnung Familie Moni und Werner Kraft

Monika und Werner Kraft, Weinbergstr. 25, 67146 Deidesheim, Tel. 06326-1658, Mobil 0160-99015155, fwkraft@wkraft.de, www.wkraft.de



Unsere beiden Appartements befinden sich in einer sehr günstigen Lage zum Wandern und zu netten Restaurants schon ganz in der Nähe. Wer Ausflüge mit dem Auto oder der Bahn liebt, findet reichliche Ziele an Städten, zum Holiday-Park Haßloch, in den Wildpark Wachenheim oder sogar in das Elsass.

Foto: Franz Werner Kraft, Deidesheim



Art/Klassifiz.	Anz.	2 Pers./N. €	je zus.Pers./N. €	Größe m ²	Räume	Pers.	Min.aufenth.
FW	2	60-85	15	50	Kü/Du/WC/1W/1S	1-4	1 Nacht
FW	2	60-85	15	45	Kn/Du/WC/1W/1S	1-4	

Von der Weinbergstraße kurze Wege in die Weinberge, den Wald und ins Zentrum.

FW | Ferienwohnung Feigenhof

Walter Anslinger, Königsgartenstraße 4, 67146 Deidesheim, Tel. 06326-989152, feigenhof@t-online.de, www.feigenhof-anslinger.de



Unser Winzerhaus mit 2 gemütlichen Ferienwohnungen liegt zentral und ruhig am Rande der historischen Altstadt. Im Hof und großen Garten stehen unseren Gästen mehrere Sitzgelegenheiten zur Verfügung. Wir freuen uns auf Ihren Besuch. Familie Anslinger

Foto: Walter Anslinger



Art/Klassifiz.	Anz.	2 Pers./N. €	je zus.Pers./N. €	Größe m ²	Räume	Pers.	Min.aufenth.
FW	2	60-68	15	70	Kn/Du/WC/1W/1S	2-4	3 Nächte
FW	1	50-55	-	38	Kn/WC/Du/1WS	2-2	

FW | Ferienwohnung Paradiesblick

Familie Angloher, Niederkircher Str. 11, 67146 Deidesheim, Mobil 0179-4557357, fewo-paradiesblick@web.de, www.fewo-paradiesblick.weebly.com



Unsere gemütliche und moderne Ferienwohnung im Loft-Stil befindet sich im Dachgeschoss eines ehemaligen Weinguts in Deidesheim. Vom Balkon geht ein traumhafter Blick in die Weinberge. Alle renommierten Weingüter in Deidesheim und sonstige Sehenswürdigkeiten sind in wenigen Minuten zu Fuß erreichbar.



Art/Klassifiz.	Anz.	2 Pers./N. €	je zus.Pers./N. €	Größe m ²	Räume	Pers.	Min.aufenth.
FW	1	90-120	15	70	Kü/Bad/WC/Du/1S/1WS	1-5	3 Nächte

Radweg Deutsche Weinstraße, Pfälzer Weinsteig, Pfälzer Mandelpfad

FW | Ferienwohnung WEINREISEDOMIZIL

Annalies Geppert, Weinstr. 3e, 67146 Deidesheim, Tel. 06321-9545082, Mobil 01512-4177475, fewo@weinreisedomizil.de, www.weinreisedomizil-ferienwohnung-deidesheim.de



Liebevoll hochwertig eingerichtete Ferienwohnung in der Sie nichts vermissen werden. Auf Bequemlichkeit und Komfort legen wir großen Wert: hochwertige Betten (Doppelbett, 160 cm), bequeme Sitzgelegenheiten, gemütlicher Essbereich, eigener Parkplatz und Garten, Fahrradraum. Mehr Fotos auf Booking.com



Art/Klassifiz.	Anz.	2 Pers./N. €	je zus.Pers./N. €	Größe m ²	Räume	Pers.	Min.aufenth.
FW	1	110-130	-	60	Kü/Du/WC/1W/1S	2-2	4 Nächte

eigener Parkplatz, Garten, fußläufig zum Ortskern, altersgerecht, Direktbuchung o. Booking.com

FW | Ferienwohnung im Platanenweg

Johannes Peter Metzger, Platanenweg 9, 67146 Deidesheim, Tel. 06326-1419, Mobil 0176-57417109, jpmetzger@aol.com



Die separate Ferienwohnung mit eigenem Eingang umfasst ein großes helles Wohn- und Esszimmer mit vollausgestatteter Küche sowie einem kleinen Schlafzimmer mit Dusche und separatem WC. Die Lage ist sehr ruhig.



Art/Klassifiz.	Anz.	2 Pers./N. €	je zus.Pers./N. €	Größe m ²	Räume	Pers.	Min.aufenth.
FW	1	55-70	-	60	Kn/WC/Du/1W/1S	2-2	4 Nächte

FW | Ferienwohnungen Deidesheim

Benjamin Theobald, An der Marlach 20 / 21, 67146 Deidesheim, Tel. 089-27275342, info@ferienwohnungen-deidesheim.de, www.ferienwohnungen-deidesheim.de



Herzlich Willkommen bei "Ferienwohnungen Deidesheim" in den Häusern (P)aradiesgarten & (M)andelgarten (An der Marlach 20 & 21). Hier werden Sie sich wie zuhause fühlen! In der Wein-Metropole direkt an der Deutschen Weinstraße im Herzen der "Toskana Deutschlands" lässt es sich paradiesisch leben.



Art/Klassifiz.	Anz.	2 Pers./N. €	je zus.Pers./N. €	Größe m ²	Räume	Pers.	Min.aufenth.
FW	3	40-200	-	24-26	Kn/Du/WC/1WS	1-2	3 Nächte
FW	6	55-300	20	39-49	Kü/Du/WC/1WS	1-4	

Überzeugen Sie sich bei einem Besuch in einer unserer individuellen Ferienwohnungen am Park.

FW | Romantische Ferienwohnungen

Heiderose Waldkirch, Weingasse 28, 67146 Deidesheim, Tel. 06321-9689980, ad@asc-waldkirch.com, www.romantische-fewo-deidesheim.de



Die Unterkünfte verfügen über Parkett, eine voll ausgestattete Küche mit einer Mikrowelle, einen Flachbild-Sat-TV und ein eigenes Bad mit einer Dusche und kostenlose Pflegeprodukte. Zwei Wohnungen haben eine Sauna, in der Sie sich entspannen können. In allen Wohnungen haben Sie WLAN.



Art/Klassifiz.	Anz.	2 Pers./N. €	je zus.Pers./N. €	Größe m ²	Räume	Pers.	Min.aufenth.
FW	1	85-115	-	32	Kü/Du/WC/1S	1-2	3 Nächte
FW	1	100-135	-	65	Kü/Du/WC/1W/1S	1-3	
FW	1	130-160	-	46	Kü/Du/WC/1S/1WS	1-4	
FW	1	140-170	-	59	Kn/Du/1S/1WS	1-5	

FH | Tabula Casa - Ferienhaus

Petra Samoski, Weedgasse 21, 67146 Deidesheim, Tel. 06326-7665, Mobil 0163-1994550, tabulacasa@gmx.de, www.tabulacasa-ferienhaus.de



Das liebevoll restaurierte Ferienhaus "Tabula Casa", in offener Bauweise, befindet sich in einer ehemaligen Wagnerei im malerischen Altstadt-kern von Deidesheim. Weitere Informationen unter www.tabulacasa-ferienhaus.de



Art/Klassifiz.	Anz.	2 Pers./N. €	je zus.Pers./N. €	Größe m ²	Räume	Pers.	Min.aufenth.
FH	1	130-145	35	70	Kü/WC/Du/Bad/1W/2S	2-3	4 Nächte

Altstadtlage, ab 4 Übernachtungen 145,00 €, ab 7 Übernachtungen 130,00 €

FW | Weinbach Wohnungen

Evelyn Marlot, An der Marlach 20, 67146 Deidesheim, Mobil 0176-55264295, weinbachwohnungen@gmail.com, www.weinbachwohnungen.de

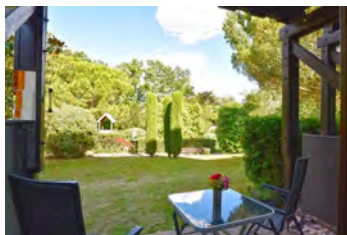

Unsere ruhig u. zentral gelegenen Apartments im Erdgeschoss mit Terrasse bieten direkten Blick und Zugang zum angrenzenden Stadtpark. Sie sind der ideale Ausgangspunkt für Rad- und Wandertouren. Der Bahnhof ist fußläufig 5 Min. entfernt. Geschäfte und Restaurants in unmittelbarer Nähe.



Art/Klassifiz.	Anz.	2 Pers./N. €	je zus.Pers./N. €	Größe m ²	Räume	Pers.	Min.aufenth.
FW	1	90	-	26	Kn/WC/Du/Bad/1WS	1-2	4 Nächte
FW	1	90	-	26	Kn/WC/Du/Bad/1WS	1-2	

P | Gästehaus Oswald

Klaus Oswald, Pfarracker 1, 67147 Forst, Tel. 06326-6775, gaestehaus-oswald@t-online.de, www.gaestehaus-pfalz.de



Forst an der Deutschen Weinstraße liegt inmitten von Weinbergen im Herzen der Urlaubsregion Pfalz. Unser Gästehaus hält 11 Doppelzimmer für Sie bereit. Für ein gemütliches Beisammensein bietet sich unsere schöne, von Sandsteinmauern umgebene, Sonnenterrasse an. DZ als EZ-Belegung 100,- € pro Nacht.



Zimmertyp	Anzahl	Preis ÜF/Zi von-bis €	Zuschlag HP/VP p.P. €	Mindestaufenthalt
DZ / Du / WC	11	130	- / -	-

Preis für Hunde 10,- Euro/Tag

HG | Weingut und Landhotel Lucashof

Landhotel Lucashof, Wiesenweg 1 a, 67147 Forst an der Weinstraße, Tel. 06326-336, landhotel@lucashof.de, www.lucashof.de



Unser kleines Landhotel mit 7 Zimmern liegt ruhig am Ortsrand der idyllischen Weinbaugemeinde Forst, die für Ihre hervorragenden Weine und vielfältige Gastronomien bekannt ist. Inmitten des Weingutes Lucashof fühlt der Gast sich in den geräumigen Zimmern mit Blick in die Natur sehr wohl.



Zimmertyp	Anzahl	Preis ÜF/Zi von-bis €	Zuschlag HP/VP p.P. €	Mindestaufenthalt
DZ / Du / WC	7	145-160	- / -	-

Das perfekte Wein und Übernachtungserlebnis.

FW | BED'N'RIESLING

Sandra und Thomas Schack, Im Elster 12, 67147 Forst, Tel. 06326-259792, bednrieslingforst@t-online.de, www.bed-n-riesling.de



Herzlich willkommen bei Bed n Riesling ... Seit 2015 bietet Ihnen Bed n Riesling ein Ferienwohnvergnügen der besonderen Art. Idealer Ausgangspunkt für Wein-entdeckungen, Kulinarik, Weinfeste, Wanderungen sowie Ausflüge in die nahegelegene Metropolregion. Wir freuen uns auf Ihren Besuch!!



Art/Klassifiz.	Anz.	2 Pers./N. €	je zus.Pers./N. €	Größe m ²	Räume	Pers.	Min.aufenth.
FW	1	95-110	20	60	Kü/Du/WC/1W/1S	1-4	5 Nächte

Die "außergewöhnliche" Ferienwohnung in Forst. Moderner Landhaus-Riesling-Stil. 2022 renoviert.

FW | Ferienwohnungen "Im Kirchenstück"

Marie Luise Doll, Im Kirchenstück 59, 67147 Forst, Tel. 06326-8158, info@ferienwohnungforst-doll.de, www.ferienwohnungforst-doll.de



Die Apartments liegen in ruhiger, sonniger Südlage unmittelbar vor Reben und Wald. Gehobener Schlaf-/Wohnkomfort. Küche Komplettausstattung, Dusch/WC-Bereich aufwendig eingerichtet. Balkon, abschließbarer Fahrradraum, 1 Parkplatz pro App, Brötchen-Service, Wein-/Sektproben in eigener Proberstube



Art/Klassifiz.	Anz.	2 Pers./N. €	je zus.Pers./N. €	Größe m ²	Räume	Pers.	Min.aufenth.
FW	2	66-71	-	36	Kü/Du/Bad/WC/1WS	2-2	2 Nächte

Südseite, unmittelbar vor Weinbergen und Pfälzerwald, für Wein-Sektinteressierte Proben mgl.

FW | Ferienwohnungen "Zum Schockelgaul"

Nana Forell, Weinstraße 93/96, 67147 Forst an der Weinstraße, auszeit@schockelgaul.de, www.schockelgaul.de



Unser Gästehaus beherbergt 4 Wohnungen, eine ausgebauta Scheune (ab 2024) und einen großen Garten. Wald und Weinberge liegen direkt vor der Tür. Alle Wohnungen sind allergikerfreundlich und setzen einen Schwerpunkt auf Design, Kunst und Gemütlichkeit. Extras: Weinlokal und Dorfladen.



Art/Klassifiz.	Anz.	2 Pers./N. €	je zus.Pers./N. €	Größe m ²	Räume	Pers.	Min.aufenth.
FW	1	110-130	-	26-26	Kü/Du/WC/1W/1S	1-2	3 Nächte
FW	1	130-150	15	38-38	Kü/Du/WC/1W/1S/1WS	1-4	
FW	1	130-150	15	58-58	Kü/Du/WC/1W/1S/1WS	1-4	
FW	1	130-150	15	38-38	Kü/Du/WC/1W/1S/1WS	1-4	

FW | Ferienwohnungen Watzke

Monika Watzke, Im Elster 13, 67147 Forst, Tel. 06326-6406, Mobil 0176-81934022, watzkeforst@t-online.de, www.ferienwohnungenwatzke-forst.de



Wir heißen Sie herzlich Willkommen in dem schönen Weinort Forst. Sie sind eingeladen unsere Ferienwohnungen auf unserer Homepage: https://ferienwohnungenwatzke-forst.de zu besuchen. Wir freuen uns auf Sie.



Art/Klassifiz.	Anz.	2 Pers./N. €	je zus.Pers./N. €	Größe m ²	Räume	Pers.	Min.aufenth.
FW	1	60-75	15	60	WC/Kü/Bad/1W/1S	2	3 Nächte
FW	1	60-75	15	70	Kn/Du/WC/1W/2S	2-4	

PP | Alte Brennerei

Birgit Rheinwald, Hauptstraße 36, 67149 Meckenheim, Tel. 06326-989300, rheinwald@t-online.de, www.destillerie-rheinwald.de



Übernachten in der alten Brennerei, einer ehemaligen Küferei und einem Brennereimuseum. Alle unsere Zimmer, sind mit WLAN ausgestattet. Von hier aus können Sie viele attraktive Ziele der Pfalz bequem erreichen, eigener Parkplatz, sowie Abstellplätze für Motorrad und Fahrrad im Hof.



Zimmertyp	Anzahl	Preis ÜF/Zi von-bis €	Zuschlag HP/VP p.P. €	Mindestaufenthalt
DZ / Du / WC	3	83-88	- / -	2 Nächte

Besuchen Sie auch unser Museum. Familien und Motorradfahrer willkommen!

P | Casa Böhm

Judith Böhm, Gartenstr. 16, 67149 Meckenheim, Tel. 06328-396, christels-pension@gmx.de



Das individuell geführte Gästehaus in ruhiger Lage bietet behagliche Zimmer m. Dusche/WC in neuem Design. Es bieten sich viele Rad-u. Wandermöglichkeiten in den Weinbergen u. dem Pfälzerwald. Die umliegenden Orte sind leicht erreichbar. Gerne geben wir Tipps f. Ausflüge u. Veranstaltungen.



Zimmertyp	Anzahl	Preis ÜF/Zi von-bis €	Zuschlag HP/VP p.P. €	Mindestaufenthalt
DZ / Du / Bad / WC	3	80-120	- / -	2 Nächte
MZ / Du / Bad / WC	1	119-140		

Ein schönes Gästehaus mit familiärem Flair zum Verweilen.

FW | Annas Oase Meckenheim

Anna Woll, Heerstraße 13, 67149 Meckenheim, Tel. 06326-9999252, Mobil 0162-9130032, anna.woll.de@gmail.com, www.ferienwohnung-annas-oase.de



Gepflegte Ferienwohnung mit einmaligen Holzdielen. An den separaten Wohnungseingang schließt sich eine geschwungene Holzterrasse an, die in die im 1. Stock gelegene Wohnung führt. Ihr Feriendomizil besteht aus einem Wohnzimmer, einem Schlafzimmer, einer Küchenzeile und einem Bad mit Dusche.



Art/Klassifiz.	Anz.	2 Pers./N. €	je zus.Pers./N. €	Größe m ²	Räume	Pers.	Min.aufenth.
FW	1	80-95	25	69	Kn/Bad/WC/Du/1S/1WS	1-5	2 Nächte

Gemütliche Wohnung mit wertvollen Holzdielen. Separater Eingang, Parkplätze sind vorhanden.

FW | Ferienwohnung Andes

Petra Andes, Hauptstraße 12, 67149 Meckenheim, Tel. 06326-5512, info@fewo-andes.de, www.fewo-andes.de



Helle freundliche Ferienwohnung, zentral in Meckenheim. Bushaltestelle 200m, Bäcker 500 m. Ausgangspunkt für Fahrradtouren oder anderen Erkundungen. (Speyer, Neustadt) Nichtraucherwohnungen. Keine Haustiere.



Art/Klassifiz.	Anz.	2 Pers./N. €	je zus.Pers./N. €	Größe m ²	Räume	Pers.	Min.aufenth.
FW	1	65-85	10	55	Kü/Du/WC/1W/1S	1-4	2 Nächte
FW	1	75-95	10	55	Du/WC/Kü/1W/2S	2-6	

FH | Ferienwohnung Familie Norbert Groß

Norbert Groß, Sandgasse 23, 67149 Meckenheim, Tel. 06326-5807, Mobil 0174-3118870, hallo@norbert-gross-wein.de, www.ferienwohnung-gross.info



Zentral gelegen und mit dem Auto erreichbar, in:
5min nach Deidesheim
10min nach Neustadt a. d. Weinstraße
10min nach Bad Dürkheim
15min nach Speyer
...und verfügt über ein umfassendes und weiträumiges Fahrradwege-Netz



Art/Klassifiz.	Anz.	2 Pers./N. €	je zus.Pers./N. €	Größe m ²	Räume	Pers.	Min.aufenth.
FH	1	85-98	32	80	Kü/Du/WC/2W/2S/1WS	1-5	1 Nacht

Schönes Ferienhaus im Winzerhof mitten im Weindorf Meckenheim in der Pfalz

FW | Ferienwohnung Uff'm Woikeller

Dr. Eva Oestreich, Hauptstr. 77, 67149 Meckenheim, Mobil 0176-72426502, eva.andrea.schroeder@gmx.de



Alter Charme in neuem Stil- das erwartet Sie in diesem außergewöhnlichen Ferienhaus, welches aus einem schönen Schlaf- Wohnzimmer, einer Küche und einem Duschbad besteht. Freiliegende Balken und antike Möbel erzeugen besonderes Wohngefühl. Eigene Terrasse mit Blick in den Innenhof und Stellplatz.



Art/Klassifiz.	Anz.	2 Pers./N. €	je zus.Pers./N. €	Größe m ²	Räume	Pers.	Min.aufenth.
FW	1	105	-	40	Kü/WC/Du/1WS	2-2	2 Nächte

FW | Fewo Meckenheim

Daniela Backes, Kleppergasse 7, 67149 Meckenheim, Tel. 06326-2070385, kontakt@fewo-meckenheim.de, www.fewo-meckenheim.de



Die Ferienwohnung befindet sich im hist. Ortskern in einem ehemaligen landwirtschaftlichen Anwesen. Die Anlage ist ein Pfälzer Dreiseithof. Sie übernachten in der ehemaligen Scheune. Unsere Hühner liefern Ihnen Ihr Frühstücksei und gerne können Sie unseren Bauerngarten mitbenutzen.



Art/Klassifiz.	Anz.	2 Pers./N. €	je zus.Pers./N. €	Größe m ²	Räume	Pers.	Min.aufenth.
FW	1	70-75	-	45	Kn/WC/Du/1W/1S	1-2	2 Nächte

Keine Vermietung von Oktober bis einschließlich April.

P | Pension Buscher

Klaus Buscher, Hauptstraße 62, 67150 Niederkirchen bei Deidesheim, Tel. 06326-8053, info@pension-buscher.de, www.pension-buscher.de/



Pension Buscher ...einfach übernachten!
Unser Pensionsangebot richtet sich an alle Gäste, die sich selbst versorgen und für die, die Bedienung eines Buchungsterminals kein Problem darstellt. Unsere zweckmäßig eingerichteten Zimmer verfügen über DU/WC, WLAN, Kühlschrank.



Zimmertyp	Anzahl	Preis ÜF/Zi von-bis €	Zuschlag HP/VP p.P. €	Mindestaufenthalt
EZ / Du / WC	2	40-46	- / -	1 Nacht
DZ / Du / WC	4	50-56		

FW | Ferienwohnung "Katharina"

Katharina Braun, Rohrweiherweg 18, 67150 Niederkirchen bei Deidesheim, Tel. 06326-6375, Mobil 0178-8789501, ferienwohnung.katharina@web.de, www.ferienwohnung-katharina.com



Besuchen Sie uns in Niederkirchen bei Deidesheim!
Ideal für zwei Personen mit Wohn-, Schlaf-, Badezimmer und Küchenzeile, Nichtraucher und Tierfrei
· ab 50€ pro Nacht (bei lediglich einer Übernachtung 10€ Zuschlag)
· jede weitere Person zzgl. 10€
· Bettwäsche, Handtücher und Endreinigung inkl.



Art/Klassifiz.	Anz.	2 Pers./N. €	je zus.Pers./N. €	Größe m ²	Räume	Pers.	Min.aufenth.
FW	1	50-70	10	50	Du/Bad/WC/Kü/1W/1S	1-3	1 Nacht

abgeschlossene Abstellmöglichkeit für Fahrzeuge und Fahrräder, direkte Anbindung Radweg

FW | Ferienwohnung "Unter den Reben"

Colin Hammerton & Mary Campbell, Weiherweg 1, 67150 Niederkirchen bei Deidesheim, Tel. 06326-9719468, Mobil 0177-5176982, unterdenreben@web.de, www.fewo-unterdenreben.de



Helle 55m² Hochparterre-Wohnung für Nichtraucher, 2020 komplett renoviert. Gemütliches Doppelbett-Schlafzimmer, modernes Bad und 30m² komfortabel ausgestattete Wohnküche: Räume zum Entspannen nach herrlichen Radtouren, Wanderungen, Weinproben, Familienbesuche. Schlafsofa für 2 weitere Personen.



Art/Klassifiz.	Anz.	2 Pers./N. €	je zus.Pers./N. €	Größe m ²	Räume	Pers.	Min.aufenth.
FW	1	65-75	10	14-29	Kü/Du/WC/1W/1S	1-4	2 Nächte

2 km von Deidesheim, Fahrradgarage vorhanden, Allergiker-freundlich eingerichtet, Nichtraucher.

FW | Ferienwohnung Annekatriin

Ute und Bruno Wassmer, Hintergasse 53, 67150 Niederkirchen, Tel. 06326-6196, familie.wassmer@t-online.de, www.ferienwohnung-annekatriin.de



Ortsrandlage. Wenige Meter zu den Radwegen u. Weinbergen. Zwei Doppelschlafzimmer. Balkon. Voll ausgestattete Küche mit Essbereich. Geräumiges Wohnzimmer mit TV, Büchern u. Spielen. Modernes Bad mit ebenerdiger Dusche. Sitzgelegenheit im Garten. Fahrradgarage. WLAN. Nichtraucher. Keine Haustiere



Art/Klassifiz.	Anz.	2 Pers./N. €	je zus.Pers./N. €	Größe m ²	Räume	Pers.	Min.aufenth.
FW	1	65-105	20	100	Kü/Du/WC/1W/2S	2-4	5 Nächte

Rund um Niederkirchen Rad- und Wanderwege, Wein- und Hoffeste entlang der Weinstraße.

FW | Ferienwohnung Casa Bernardo

Maria Dietz, Nordgasse 4, 67150 Niederkirchen, Tel. 06326-5392, Mobil 01577-7901335, pensionsben@hotmail.de, www.casa-bernardo.de



Wir begrüßen unsere Gäste ganz herzlich in der Pfalz und im schönen Niederkirchen bei Deidesheim.

Foto: Familie Dietz



Art/Klassifiz.	Anz.	2 Pers./N. €	je zus.Pers./N. €	Größe m ²	Räume	Pers.	Min.aufenth.
FW	1	50-90	-	49	Kü/Kn/Du/Bad/WC/1WS	1-2	3 Nächte

Nur Barzahlung möglich. Bei abweichenden Anfragen Kontaktaufnahme unter der Email-Adresse.

FW | Ferienwohnung Familie Rau F****

Klaus Rau, Ahornweg 12, 67150 Niederkirchen bei Deidesheim, Tel. 06326-1495, Mobil 01523-3531071, fewo.krau@online.de, www.ferienwohnung-deidesheim-mrau.de



Unsere gemütliche, helle Ferienwohnung im Dachgeschoss eines 2 Familienhauses hat eine Größe von 75 qm. Sie liegt in einer ruhigen und idyllischen Lage am Ortsrand des Weinortes Niederkirchen, direkt am Kaiser Konrad Fahrradweg und nahe des historischen Städtchen Deidesheim.

Foto: K.Rau



Art/Klassifiz.	Anz.	2 Pers./N. €	je zus.Pers./N. €	Größe m ²	Räume	Pers.	Min.aufenth.
FW ****	1	75	-	75	Du/Bad/WC/Kü/1W/1S	1-2	4 Nächte

Liegt an der "Deutsche Weinstraße", am "Pfälzer Weinstieg" und "Kaiser Konrad Radweg"

FW | Ferienwohnung Heese

Christian und Heike Heese, An den Marlachauen 25, 67150 Niederkirchen, Tel. 06326-701133, Mobil 0171-2674396, ferienwohnung-heese@t-online.de, www.ferienwohnung-heese.de



Doppelbett im Schlafzimmer, Schlafcouch im Wohnzimmer. Küchenausstattung mit Geschirrspülmaschine, E-Herd, Backofen, Wasserkocher, Kaffeemaschine, Toaster und Mikrowelle. Neues Badezimmer mit großer Dusche.

Foto: Heike und Christian Heese



Art/Klassifiz.	Anz.	2 Pers./N. €	je zus.Pers./N. €	Größe m ²	Räume	Pers.	Min.aufenth.
FW	1	50	10	50	Kü/Du/WC/1S/1WS	1-4	2 Nächte

Direkt am Kraut- und Rüben Radweg

FW | Ferienwohnung Schwab

Günter Schwab, Ahornweg 10, 67150 Niederkirchen, Tel. 06326-7391, fewo-schwab@online.de, fewo-deidesheim-schwab.de

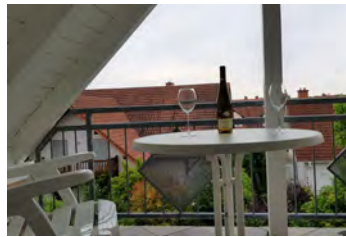

Wohnfläche 60 qm, Wohnraum mit Essecke und Polstergarnitur, komplett eingerichtete Einbauküche, Filter-Kaffeemaschine, Mikrowelle, Schlafzimmer mit Doppelbett, Badezimmer mit Wanne, Dusche und WC, separates Gäste-WC, Bettwäsche und Handtücher, Abstellraum, Internet/Wlan, Parkplatz, Nichtraucher

Foto: überdachter Balkon, Günter Schwab



Art/Klassifiz.	Anz.	2 Pers./N. €	je zus.Pers./N. €	Größe m ²	Räume	Pers.	Min.aufenth.
FW	1	55-65	-	60	Kü/WC/Bad/Du/1W/1S	1-2	4 Nächte

Wohlfühlwohnung Ahornweg 10

FW | Ferienwohnung Weingut Weisbrodt F****

Saarstraße 3, 67150 Niederkirchen bei Deidesheim, Tel. 06326-8836, info@weingut-weisbrodt.de, www.weingut-weisbrodt.de



In unserer Ferienwohnung starten Sie in Ihre schönste Zeit des Jahres – endlich Urlaub! Die DG-Wohnung besteht aus einem großen Wohnbereich mit Essecke, moderner, komplett ausgestatteter Küche, Spülmaschine, gemütlicher Couch, TV und Telefon- & WLAN, Dusche/WC und DZ – Kinderbett auf Nachfrage.

Foto: privat



Art/Klassifiz.	Anz.	2 Pers./N. €	je zus.Pers./N. €	Größe m ²	Räume	Pers.	Min.aufenth.
FW ****	1	75-85	-	75	Kn/Du/WC/1W/1S	1-2	3 Nächte

Ausspannen und Wohlfühlen über den Dächern Niederkirchens mit Blick auf den Pfälzerwald.

FW | Ferienwohnung Weisbrodt F****

Maritta Weisbrodt, In der Nachtweide 25, 67150 Niederkirchen, Tel. 06326-6421, maritta.weisbrodt@t-online.de, www.fewo-deidesheim-mweisbrodt.de



Die gemütliche und geräumige Dachgeschoss-Wohnung ist ruhig am Ortsrand von Niederkirchen gelegen und das historische Deidesheim ist auf dem nahe gelegenen Rad- und Wanderweg in nur wenige Minuten zu erreichen. Die Wohnung besteht aus 1 Wohn-, 1 Ess- und 3 Schlafzimmern, Küche, Bad, sep. WC, Balkon

Foto: Maritta Weisbrodt



Art/Klassifiz.	Anz.	2 Pers./N. €	je zus.Pers./N. €	Größe m ²	Räume	Pers.	Min.aufenth.
FW ****	1	55-61	11	98	Kü/Du/Bad/WC/2W/3S	2-5	3 Nächte

Fewo mit überdachtem Balkon, 2 TV, 2 DVD-Player, Nichtraucher-Wohnung, keine Tiere

FW | Ferienwohnung am Schoosberg

Klaus Wahl, Am Schoosberg 16, 67150 Niederkirchen bei Deidesheim, Tel. 06326-5580, Mobil 01590-6725825, info@ferienwohnung-am-schoosberg.de, www.ferienwohnung-am-schoosberg.de



In ruhiger Lage, direkt an einem Weinberg, befindet sich unsere neue 100 qm große Ferienwohnung mit eigenem Gästeparkplatz und Radgarage. Ein idealer Ausgangspunkt für Wanderungen und Radtouren. Von den Balkonen haben Sie einen wunderbaren Blick auf die angrenzenden Weinberge und den Pfälzerwald

Foto: Christine Wahl



Art/Klassifiz.	Anz.	2 Pers./N. €	je zus.Pers./N. €	Größe m ²	Räume	Pers.	Min.aufenth.
FW	1	70-75	20	100	Du/Bad/Kü/WC/1W/2S	2-4	3 Nächte

G | Restaurant Keller's Keller

Nina Kuhn-Keller, Obergasse 12, 67152 Ruppertsberg, Tel. 06326-8728, info@kellerskeller.de, www.kellerskeller.de



Familienbetrieb seit über 50 Jahren. Unser mediterraner Gutshof ist ideal für romantische Hochzeiten bis 200 Personen. Idyllischer, schattiger Rebengarten, historisches Sandsteingewölbe und nostalgisches Weinstuben-Restaurant. Doppelzimmer im Landhaus Stil in der Hoheburg und im Gutshaus.

Foto: Nina Kuhn-Keller



Zimmertyp	Anzahl	Preis ÜF/Zi von-bis €	Zuschlag HP/VP p.P. €	Mindestaufenthalt
DZ / Du / WC	6	69-78	- / -	3 Nächte

Tagungsräume: 1

Restaurant, Hochzeitslocation, Weinlaube, direkt an Weinbergen, Pfälzerwald, 1 km Deidesheim

FW | Ferienappartement Fontana

Maria Dienes, Haagweg 16, 67152 Ruppertsberg, Tel. 06326-5111, kontakt@appartement-fontana.de, www.appartement-fontana.de



Exklusives, ruhig gelegenes, lichtdurchflutetes Appartement in sehr gepflegtem Ambiente. Komfortabel und neuwertig ausgestattet mit traumhaftem Panoramablick. Mitbenutzung des mediterranen Gartens. Einige Minuten Fußweg nach Deidesheim. Raucher- und Haustierfrei.

Foto: Heinz Dienes



Art/Klassifiz.	Anz.	2 Pers./N. €	je zus.Pers./N. €	Größe m ²	Räume	Pers.	Min.aufenth.
FW	1	80-85	25	58	Kn/Du/WC/Kü/1W/2S	2-4	2 Nächte

Nur Barzahlung möglich.

FW | Ferienwohnung Zimmermann

Weingut Zimmermann Dieter, Raiffeisenstr. 5, 67152 Ruppertsberg, Tel. 06326-241, zimmermann-ruppertsberg@t-online.de, www.zimmermann-weingut.de



Ruhige Lage, Parkplatz vor der Ferienwohnung, barrierefrei, Weinprobe im Weingut.

Foto: Dieter Zimmermann



Art/Klassifiz.	Anz.	2 Pers./N. €	je zus.Pers./N. €	Größe m ²	Räume	Pers.	Min.aufenth.
FW	3	60-85	10	54	Kn/Du/Bad/WC/1W/1S	1-4	2 Nächte
FW	1	40-55	-	20	Kn/Du/WC/1WS	1-2	

FW | Storchennest

Georg Jünger, Obergasse 8, 67152 Ruppertsberg, Mobil 01520-9019674, fewestorchennest@gmx.de, www.storchennest-ru.de



Helle 2 Zi-Dachgeschosswhg, Bad & Gäste-WC, TV, WLAN, Schlafcouch f. ggf. 3. Person, fußläufig n. Deidesheim, Spülmaschine, Waschmaschine. Doppelbett. Gute Verkehrs-anb. mit Bahn & Bus. Ruhige Lage. Rabatt ab 3. Übernachtung, Arbeitsplatz für Workation, Krimis (dt./engl.), Wanderkarten u.a. Info-Material

Foto: B. Aachen-Jünger



Art/Klassifiz.	Anz.	2 Pers./N. €	je zus.Pers./N. €	Größe m ²	Räume	Pers.	Min.aufenth.
FW	1	95-105	40	50	Bad/WC/Kn/1W/1S	2-3	2 Nächte
FW	-	-	-	-	-	-	-

Cittaslow Deidesheim

Die Menschen in Deidesheim verstehen es, voller Freude zu leben, zu genießen und zu feiern. Darum ist Deidesheim seit 2009 Mitglied bei cittaslow, einer Vereinigung von über 300 lebens- und liebenswerten Städten weltweit.

Mehr Infos: www.cittaslow.de

FW | Ferienwohnung Schädler

Joachim Schädler, Mittelgasse 13, 67152 Ruppertsberg, Tel. 06326-980198, info@markus-schaedler.de, www.markus-schaedler.de



Mitten in Ruppertsberg, einem romantischen Weinort, liegt unser Weingut mit seinen Ferienwohnungen. Erleben Sie die Pfalz per Pedes, mit Fahrrad, Bus und Bahn zu zahlreichen Sehenswürdigkeiten in der Umgebung. Sie haben Lust auf mehr? Dann schauen Sie sich doch unsere Ferienwohnungen gleich an.

Foto: Markus Schädler



Art/Klassifiz.	Anz.	2 Pers./N. €	je zus.Pers./N. €	Größe m ²	Räume	Pers.	Min.aufenth.
FW	2	80	-	70	Kü/WC/Du/Bad/1W/2S	2-4	4 Nächte
FW	2	85	-	70	Kü/WC/Du/Bad/1W/1S	2-2	

nur Barzahlung möglich. FW Riesling: Zimmer für 3. + 4. Pers. mit Extra-Bad zzgl. 30,- €

FW | Ferienwohnungen Im Linsenbusch

Anne Köhr, Hauptstraße 70, 67152 Ruppertsberg, Tel. 06326-5960, info@im-linsenbusch.de, www.im-linsenbusch.de



Weitere Informationen zu unseren Ferienwohnungen finden sie auf unserer Webseite www.im-linsenbusch.de

Foto: privat



Art/Klassifiz.	Anz.	2 Pers./N. €	je zus.Pers./N. €	Größe m ²	Räume	Pers.	Min.aufenth.
FW	1	53-92	-	38	Kn/Du/WC/1W/1S	1-2	2 Nächte
FW	1	58-99	13	45	Kn/Du/WC/1W/1S	2-3	
FW	1	63-105	13	48	Kn/Du/WC/1W/2S	2-3	
FW	1	53-91	-	32	Kn/Du/WC/1WS	1-2	

Sehen und Erleben

- historisches Rathaus und Museum für Weinkultur am historischen Marktplatz
- alla hopp! Anlage zwischen Deidesheim und Ruppertsberg
- historische Geißbockversteigerung in Deidesheim (Pfingstdienstag)
- Deidesheimer Weinkerwe (Wochenende um den 2. + 3. Sonntag im August)
- Deidesheimer Advent (alle 4 Adventswochenenden)
- Madonna in der Forster Weinlage Mariengarten
- Hanselfingerhut-Spiel in Forst (Sonntag Lätare)
- kleines Pfälzer Brennereimuseum in Meckenheim
- frisches Obst und Gemüse aus Meckenheim direkt vom Erzeuger
- Gässelweinkerwe in Meckenheim (Wochenende um den letzten So. im Mai)
- kath. Kirche St. Martin mit romanischem Vierungsturm in Niederkirchen
- Fest um den Wein in Niederkirchen (Wochenende um den letzten So. im Juni)
- Teehaus in Ruppertsberg
- Ruppertsberger Kerwe (Wochenende um den letzten So. im August)
- Alle Veranstaltungen auf einem Blick: www.deidesheim.de



Verbandsgemeinde Lambrecht

BIZ "Flößerei und Trift"
06328-234

www.vg-lambrecht.de
touristinfo@vg-lambrecht.de

Tourist-Information Lambrecht
06325-181110

FW | Ferienwohnung Frä Dich Druff F***

Renate und Hans Becker, Karl-Marx-Straße 17, 67466 Lambrecht, Tel. 06325-7522, Mobil 01577-1948405, hansrenatebecker@gmail.com, www.frädichdruff.de



Seit Herbst 2016 steht unsere Ferienwohnung "FRÄ DICH DRUFF", in einem liebevoll renovierten Fachwerkhaus, unseren Gästen des Pfälzerwaldes zur Verfügung. Gemütlichkeit u. Sauberkeit stehen bei uns an oberster Stelle. Die Wohnung ist zentral in Lambrecht (Pfalz) gelegen.

Foto: Familie Becker



Art/Klassifiz.	Anz.	2 Pers./N. €	je zus.Pers./N. €	Größe m ²	Räume	Pers.	Min.aufenth.
FW ***	1	50-55	-	65	Kü/WC/Du/2W/1S	1-2	3 Nächte

Barzahlung oder Überweisung. Wir fahren Sie gerne zu den Ausgangspunkten für ihre Wanderungen.

FW | Ferienwohnung Kobel

Ulrike Kobel, Iptestal 7, 67466 Lambrecht, Tel. 06325-1551, kobel-ferienwohnungen@t-online.de, www.ferienhaus-kobel.de



Neu eingerichtete Ferienwohnung in ruhiger Lage, direkt am Wald gelegen. Nur wenige Gehminuten zum "Drei Burgen-Weg". Wir bieten unseren Gästen regionale Produkte an, wie Wildwaren aus dem Pfälzerwald u. frische Eier. Außerdem Getränke-service, geführte Wanderungen u. Grillabende.

Foto: Familie Kobel



Art/Klassifiz.	Anz.	2 Pers./N. €	je zus.Pers./N. €	Größe m ²	Räume	Pers.	Min.aufenth.
FW	1	50-60	10	70	Kn/WC/Du/1W/1S/1WS	2-3	3 Nächte

Schön gelegen am Waldrand, in ruhiger Lage, am Pfälzer Jakobsweg u. Pfälzer Hüttensteig.

FW | Ferienwohnung Ohler F***

Andreas Ohler, Walkstr. 1, 67466 Lambrecht/Pfalz, Tel. 06325-95024, fewo9@ferienwohnung-ohler.de, www.ferienwohnung-ohler.de



Unsere FeWo wurde 2009 neu eingerichtet und gepflegt. Zeitgemäße funktionale Ausstattung.

Foto: Familie Ohler



Art/Klassifiz.	Anz.	2 Pers./N. €	je zus.Pers./N. €	Größe m ²	Räume	Pers.	Min.aufenth.
FW ***	1	46-40	9	58-58	Kü/Du/Bad/WC/1W/1S/1WS/1-4	3	3 Nächte

Im Ortszentrum in ruhiger Seitenstraße gelegen.

FW | Ferienwohnung Talblick

Annette und Detlev Meinerz, Am Dicken Stein 45, 67466 Lambrecht/Pfalz, Tel. 06325-945860, info@pfalztrip.de, www.ferien-talblick.de

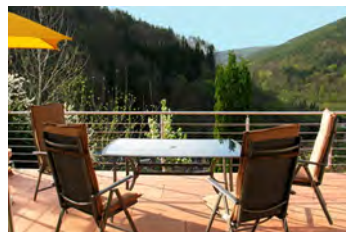

Herzlich Willkommen in unserer großen Ferienwohnung (105 qm) für bis zu 4 Pers. - inklusive Riesen-Terrasse zu Ihrer exklusiven Nutzung, wunderschönem Talblick mitten im Pfälzerwald und nahe der Südlichen Weinstraße! Mietpreise: Preisstaffelung je nach Übernachtungszahl (ab 2 Nächten).

Foto: Familie Meinerz



Art/Klassifiz.	Anz.	2 Pers./N. €	je zus.Pers./N. €	Größe m ²	Räume	Pers.	Min.aufenth.
FW	3	60-75	29	105	Kü/Bad/Du/1W/2S	1-4	2 Nächte

Herzlich Willkommen in unserer großen Ferienwohnung (105 qm) einschließlich Riesen-Terrasse!

FW | Frä Dich Druff F***

Hans u. Renate Becker, Karl-Marx-Straße 17, 67466 Lambrecht, Tel. 06325-7522, Mobil 01577-1948405, hansrenatebecker@gmail.com, www.frädichdruff.de



Seit Herbst 2016 steht unsere Ferienwohnung "FRÄ DICH DRUFF", in einem liebevoll renovierten Fachwerkhaus, unseren Gästen des Pfälzerwaldes zur Verfügung. Gemütlichkeit u. Sauberkeit stehen bei uns an oberster Stelle. Die Wohnung ist zentral in Lambrecht (Pfalz) gelegen.

Foto: Fam. Hans u. Renate Becker



Art/Klassifiz.	Anz.	2 Pers./N. €	je zus.Pers./N. €	Größe m ²	Räume	Pers.	Min.aufenth.
FW ***	1	55	-	65	Kü/Du/WC/2W/1S	1-2	3 Nächte

Barzahlung oder Überweisung

FW | MR Ferienwohnung

Brigitte und Matthias Röder, Karl-Marx-Straße 1, 67466 Lambrecht (Pfalz), Tel. 06325-184895, Mobil 0172-6243320, mr.werbeservice@t-online.de, www.mr-ferienwohnung-lambrecht.de



Sonnendurchflutete, große, stilvolle Ferienwohnung von 160 qm² und einer großen Terrasse von ca. 45 qm². 5 Schlafzimmer, 1 Babyzimmer, 1 gr. Wohnzimmer, 1 gr. Wohnküche, 1 gr. Bad Wald, Einkaufsmöglichkeiten, Bahnhof, Ärzte und Restaurants fußläufig.

Foto: B. Röder



Art/Klassifiz.	Anz.	2 Pers./N. €	je zus.Pers./N. €	Größe m ²	Räume	Pers.	Min.aufenth.
FW	1	109	21	160	Kü/WC/Bad/Du/1W/5S	2-7	3 Nächte

liegt im Mountainbikepark Pfälzerwald, Waldnähe, Einkaufsmöglichkeiten und Restaurants fußläufig

P | Gasthaus-Pension Waldesruhe

Ina Schwarz, Schwarzbach 36, 67471 Elmstein - Schwarzbach, Tel. 06306-338, schwarz55@aol.com, www.pfaelzermalde-waldesruhe.de



Zentral im Pfälzerwald gelegen, unterhalb vom Verkehrsknotenpunkt Johanniskreuz. Natur Pur direkt am Waldrand. Mit großem Parkplatz. Für Radler u. Mountainbiker Garagen für Ihre Räder, Trockenraum und Waschplatz. Gepäcktransfer für Wanderer auf Anfrage möglich. Motorradfreunde herzlich willkommen.

Zimmertyp	Anzahl	Preis ÜF/Zi von-bis €	Zuschlag HP/VP p.P. €	Mindestaufenthalt
EZ / Etagenbad	4	40	15 / -	1 Nacht
DZ / Etagenbad	6	80		
MZ / Etagenbad	1	160		

Direkt unterhalb Johanniskreuz, MTB-Park Pfälzerwald, Pfälzer Jakobsweg, nur Barzahlung möglich

H | Hotel Restaurant Waldschlüssel

Thomas Haag, Ortsstraße 23, 67471 Elmstein - Speyerbrunn, Tel. 06328-280, Mobil 0171-4213456, waldschloessel-haag@t-online.de, www.speyerbrunn.de



Unser Hotel Restaurant liegt mitten im Herzen des Pfälzerwaldes. Unsere Zimmer verfügen über TV, WC u. Dusche. Es befindet sich auch eine Sauna im Hause. Idealer Ausgangspunkt zum Wandern, Mountainbike fahren und für Motorradtouren.

Zimmertyp	Anzahl	Preis ÜF/Zi von-bis €	Zuschlag HP/VP p.P. €	Mindestaufenthalt
EZ / Du / WC	1	48-53	17 / -	1 Nacht
App / Etagenbad	1	55-60		Tagungsräume: 2
DZ / Du / WC	9	70-75		

liegen im Herzen des Pfälzerwaldes, Mittwoch Ruhetag, Doppelzimmernutzung auch als Einzelzimmer

WH | Lambrecht NaturfreundeHaus im Kohlbachtal

Martina Bundenthal, Im Kohlbachtal - Helmbach, 67471 Elmstein - Helmbach, Tel. 06328-666, thomasbundenthal@t-online.de, www.naturfreunde-lambrecht.de



Das NFH Kohlbachtal ist der ideale Ort für Naturliebhaber. Wir bieten Übernachtung in Mehrbettzimmern, nicht nur regionale Spezialitäten, eine große Terrasse u. ein Spielplatz für Kinder, lädt ein zum Verweilen u. Genießen. Ein perfekter Ort, um die Natur zu erkunden u. die Seele baumeln zu lassen.

Zimmertyp	Anzahl	Preis ÜF/Zi von-bis €	Zuschlag HP/VP p.P. €	Mindestaufenthalt
MZ / Etagenbad	3		- / -	1 Nacht

Tagungsräume: 1

im Herzen des Pfälzerwaldes, ideal für Wanderer u. Biker, Preis auf Anfrage, 23 Betten

WH | NaturFreundeHaus Elmstein

Naturfreunde Ortsgruppe Ludwigshafen e.V., Esthaler Str. 63 - 67, 67471 Elmstein - Harzofen, Tel. 06328-229, info@naturfreundehaus-elmstein.de, www.naturfreundehaus-elmstein.de



Das NFH Elmstein mitten im Pfälzerwald ist ein Rückzugsort für Wander:innen u. Familien. Es bietet Raum für Veranstaltungen, Workshops u. Feiern. Der große Zeitplatz mit Lagerfeuerstelle u. Grillplatz lädt ein zu Ferienfreizeiten. Es gibt noch 2 EZ, 4 DZ u. 12 MBZ mit Etagenbad (16 € bis 40 €).

Zimmertyp	Anzahl	Preis ÜF/Zi von-bis €	Zuschlag HP/VP p.P. €	Mindestaufenthalt
DZ / Du / WC	8	27-54	13.90 / 27.80	1 Nacht
DZ / Du / WC	3	27-54		Tagungsräume: 3
EZ / Du / WC	5	27-54		
MZ / Du / WC	4	27-54		

FH | Ferienhaus "In der Erlebach"

Reinhard u. Marie-Louise Gentsch, Erlenbach 8, 67471 Elmstein - Erlenbach, Tel. 06328-989929, Mobil 0174-1829692, ferienhaus-erlebach@t-online.de, www.ferienhaus-in-der-erlebach.de



Das im Jahr 2018 sanierte Haus ist etwa 100 Jahre alt und eignet sich ideal für 2 Personen mit oder ohne Hund. Es liegt in Erlenbach, direkt an ausgeschilderten Wander- und Mountainbike-Routen. Naturliebhaber, Wanderer, Mountainbiker oder einfach nur Ruhe suchende sind herzlich willkommen.

Art/Klassifiz.	Anz.	2 Pers./N. €	je zus.Pers./N. €	Größe m²	Räume	Pers.	Min.aufenth.
FH	1	55-63	10	70	Kü/Du/Bad/WC/IW/1S	2-4	2 Nächte

Für NICHT motorisierte Urlauber steht das Haus auch für eine Nacht zur Verfügung.

FH | Ferienhaus Kobel F****

Ulrike Kobel, Hermann-Weilacher-Str. 19, 67471 Elmstein - Schafhof, Tel. 06325-1551, kobel-ferienwohnungen@t-online.de, www.ferienhaus-kobel.de



Ferienhaus in ruhiger Waldrandlage mit großem eingezäuntem Garten, sehr schöne Wanderwege in fünf Minuten erreichbar.

Art/Klassifiz.	Anz.	2 Pers./N. €	je zus.Pers./N. €	Größe m²	Räume	Pers.	Min.aufenth.
FH ****	1	70	20	80	Kü/WC/Du/IW/2S/IWS	2-4	3 Nächte

Ruhige Lage, mitten im Pfälzerwald, Prädikatswanderwege vor Ort

FW | Ferienwohnung Am Jakobsberg F****

Gerda und Helmut Schmidt, Schankstraße 18, 67471 Elmstein, Tel. 06328-642, Mobil 01516-2547153, h-schmidt-elmstein@t-online.de, www.ferienwohnung-am-jakobsberg.de



Das Haus steht an einer verkehrsarmen Seitenstraße. Die Wohnung hat einen eigenen, ebenerdigen Eingang. Im Souterrain erwartet sie eine nach heutigen Bedürfnissen, zeitgemäß im Jahr 2016 neu eingerichtete Wohnung mitten im Biosphärenreservat Pfälzerwald am Fuße des Jakobsberges.

Art/Klassifiz.	Anz.	2 Pers./N. €	je zus.Pers./N. €	Größe m²	Räume	Pers.	Min.aufenth.
FW ****	1	45	-	60	Kn/WC/Du/IW/1S	2-2	3 Nächte

nur Barzahlung möglich

FW | Ferienwohnung Celine

Thomas Haag, Ortsstraße 23, 67471 Elmstein - Speyerbrunn, Tel. 06328-280, Mobil 0171-4213456, waldschloessel-haag@t-online.de, www.speyerbrunn.de



Unsere FW Celine liegt im Herzen des Pfälzerwaldes. Ist eine großzügige Wohnung im Erdgeschoß mit großer Terrasse, 2 Schlafzimmer, großes Bad, separates Gäste WC u. Esszimmer. Sowie ein großes geräumiges Wohnzimmer. Idealer Ausgangspunkt zum Wandern, Mountainbike fahren und Motorradtouren.

Art/Klassifiz.	Anz.	2 Pers./N. €	je zus.Pers./N. €	Größe m²	Räume	Pers.	Min.aufenth.
FW	1	68-75	20	150	Kü/Du/Bad/WC/IW/2S/IWS2-5	5	5 Nächte

liegt im Herzen des Pfälzerwaldes

FW | Ferienwohnung Gabler F***

Martina Gabler, Dorfstraße 77, 67471 Elmstein - Iggelbach, Tel. 06328-902914, ferienwohnunggabler@gmx.de, www.ferienwohnunggabler.de

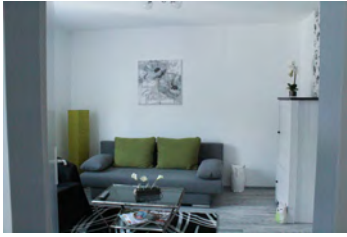

Schöne, helle Ferienwohnung mitten im Biosphärenreservat Pfälzerwald Nordvogesen. Unsere Ferienwohnung ist ein guter Ausgangspunkt für Ausflüge zur Waldhütte Lambertskreuz, zum Weinbiethaus, zum Haus der Nachhaltigkeit in Johanniskreuz und zum Kurpfalz Park in Wachenheim.

Foto: Familie Gabler



Art/Klassifiz.	Anz.	2 Pers./N. €	je zus.Pers./N. €	Größe m ²	Räume	Pers.	Min.aufenth.
FW ***	1	57	10	60	Kü/Du/Bad/WC/1W/2S	2-4	3 Nächte

nur Barzahlung möglich, Hund pro Nacht 7 €.

FW | Ferienwohnung Max

Thomas Haag, Ortsstraße 23, 67471 Elmstein - Speyerbrunn, Tel. 06328-280, Mobil 0171-4213456, waldschloessel-haag@t-online.de, www.speyerbrunn.de



Unsere FW Max liegt im Herzen des Pfälzerwaldes. Die Ferienwohnung befindet sich im Dachgeschoß, mit einer Terrasse nach hinten raus und nach vorne mit einem Balkon. Idealer Ausgangspunkt zum Wandern, Mountainbike fahren und für Motorradtouren.

Foto: Familie Haag



Art/Klassifiz.	Anz.	2 Pers./N. €	je zus.Pers./N. €	Größe m ²	Räume	Pers.	Min.aufenth.
FW	1	53-60	15	70	Kü/Bad/Du/WC/1W/1S	2	5 Nächte

liegt im Herzen des Pfälzerwaldes, Schlafmöglichkeiten für 2 Erwachsene und 2 Kinder

FW | Ferienwohnung Schneider

Karl Theo Schneider, Große Äcker 13, 67471 Elmstein - Iggelbach, Tel. 06328-638, schneider123@gmail.com, www.schneider-iggelbach.de



Ferienwohnung am Waldrand gelegen, im Dachgeschoß, Südbalkon mit herrlichem Ausblick auf den Pfälzerwald.

Foto: Karl Schneider



Art/Klassifiz.	Anz.	2 Pers./N. €	je zus.Pers./N. €	Größe m ²	Räume	Pers.	Min.aufenth.
FW	1	50	15	60	Kn/Du/Bad/WC/1W/1S	2-3	4 Nächte

liegt mitten im Pfälzerwald, Pfälzer Hüttensteig in unmittelbarer Nähe

FH | Feriendomizil WeinbietBlick F****

Pia und Volker Neumann, Hauptstraße 57, 67472 Esthal, info@weinbietblick.de, www.weinbietblick.de



Wenn Sie auf der Suche nach dem idealen Feriendomizil sind und an aktiv sein in der freien Natur denken, dann sind Sie hier bei uns fündig geworden. Lassen Sie sich von uns zum Wandern oder Mountainbiken inspirieren. Bis 8 Personen finden Platz in unserem gemütlichen Holzhaus mitten in Esthal.

Foto: Pia Neumann



Art/Klassifiz.	Anz.	2 Pers./N. €	je zus.Pers./N. €	Größe m ²	Räume	Pers.	Min.aufenth.
FH ****	1	-	-	100	Kü/Du/Bad/1W/3S	1-8	1 Nacht

Vermietung Samstag bis Samstag, Grundpreis für 4 Personen 900,00 €; Kurzzeitbuchung auf Anfrage

FW | Ferienwohnung Marianne

Yvonne Faß, Grünbergstraße 2, 67471 Elmstein, Tel. 06328-1528, Mobil 01512-6251090, y-fass@t-online.de, www.fw-marianne.de



Herzlich Willkommen in der Ferienwohnung „Marianne“, Ihrem Feriendomizil für einen schönen, erholsamen Urlaub. Unsere helle gepflegte Nichtraucherwohnung liegt im Erdgeschoß und verfügt über ein großes Wohnzimmer, gemütliches Schlafzimmer, eine sehr gut ausgestattete Küche sowie ein freundliches Bad

Foto: Yvonne Faß



Art/Klassifiz.	Anz.	2 Pers./N. €	je zus.Pers./N. €	Größe m ²	Räume	Pers.	Min.aufenth.
FW	1	59	20	120	Kü/Bad/WC/1W/2S	1-5	3 Nächte

Ferienwohnung in traumhafter Lage, mit unverbautem Blick über Elmstein

FH | Ferienwohnung Roth

Silvia u. Heribert Roth, Konrad-Haag-Str. 10, 67471 Elmstein - Appenthal, Tel. 06328-733, Mobil 0171-1919943, roth-appenthal@t-online.de, www.ferienhaus-roth-appenthal.de



Ferienhaus in traumhafter Lage, mit unverbautem Panoramablick über Appenthal

Foto: Heribert Roth



Art/Klassifiz.	Anz.	2 Pers./N. €	je zus.Pers./N. €	Größe m ²	Räume	Pers.	Min.aufenth.
FH	1	67	10	85	Kü/Du/WC/1W/2S	2-4	6 Nächte
FH	1	59	10	77	Kü/WC/Du/1W/1S	2	

wir liegen am Jakobspilgerweg, nur Barzahlung möglich

FW | Ferienwohnung Thea

Thea u. Lothar Zoth, Konrad-Haag-Str. 31, 67471 Elmstein - Appenthal, Tel. 06328-1807, Mobil 01515-1101031, thea.zoth@gmx.de, www.ferienwohnung-thea.de



Gemütliche, 48 m² große Ferienwohnung, neu renoviert, mit separatem Eingang und eigener Terrasse. Voll ausgestattete Küchenzeile mit Spülmaschine, Essbereich, Wohnraum mit Ecksofa, TV, kostenloses WLAN, sep. Schlafzimmer, Bad mit Dusche und WC, Handtücher und Bettwäsche inklusive, Pkw-Stellplatz.

Foto: T. Zoth



Art/Klassifiz.	Anz.	2 Pers./N. €	je zus.Pers./N. €	Größe m ²	Räume	Pers.	Min.aufenth.
FW	2	40-48	-	-48	Kn/Bad/Du/WC/1W/1S	1-2	3 Nächte

Fewo renoviert 2023, Waldnähe (Wander- und Mountainbikenetz), sep. Eingang, Terrasse, Grill.

FW | Ferienwohnung "Zum Glockenturm"

Hildegund Wolf, Klosterstraße 39, 67472 Esthal, Tel. 06325-2884, hildegund.wolf@web.de, www.ferienwohnung-esthal.de



Genießen Sie Ihre kostbarsten Tage im Jahr in herrlicher Umgebung, in einer komplett neuen, liebevoll ausgestatteten Ferienwohnung in Esthal. Familiäre Atmosphäre und Kinderfreundlichkeit liegen uns am Herzen. Es ist uns eine große Freude, Sie in unserem Haus begrüßen zu dürfen.

Foto: Familie Wolf



Art/Klassifiz.	Anz.	2 Pers./N. €	je zus.Pers./N. €	Größe m ²	Räume	Pers.	Min.aufenth.
FW	1	65	20	88	Kü/WC/Du/1W/2S	1-4	2 Nächte

reichlich Ausflugsziele in der Umgebung, keine Vermietung von November bis März

FW | Ferienwohnung Forsthaus Breitenstein

Daniela Schneider, Forsthaus Breitenstein, 67466 Breitenstein, Tel. 06328-227, forsthaus-breitenstein@t-online.de, www.forsthaus-breitenstein.de



Idyllisch gelegene Ferienwohnung im alten Forsthaus Breitenstein, mit gr. Bad, Dusche und Badewanne. Frühstück möglich. Ruhige Lage direkt an der Mountainbike-Strecke. Waldgaststätte mit Biergarten anbei. Ausgangspunkt für zahlreiche Wandertouren, da zentral gelegen. Mit dem Bus erreichbar.

Foto: Daniela Schneider

Art/Klassifiz.	Anz.	2 Pers./N. €	je zus.Pers./N. €	Größe m ²	Räume	Pers.	Min.aufenth.
FW	1	70	5	50	Kü/Du/Bad/WC/IS/1WS	1-3	6 Nächte

Bahnhaltepunkt von der historischen Dampfeisenbahn Kuckucksbähnel

FW | Ferienwohnung Kroschl

Christiane Kroschl, Michelsbergstraße 17, 67472 Esthal, Tel. 06325-184806, Mobil 01520-5457380, vkroschl@web.de



Unser Haus liegt am Waldrand und ist ein idealer Ausgangspunkt für Wanderungen oder gemütliche Spaziergänge in der Natur des schönen Pfälzer Waldes. Im Untergeschoss mit separatem Eingang und direktem Zugang zum Garten, befindet sich die gepflegte, helle und sehr ruhige Ferienwohnung.

Foto: Familie Kroschl

Art/Klassifiz.	Anz.	2 Pers./N. €	je zus.Pers./N. €	Größe m ²	Räume	Pers.	Min.aufenth.
FW	1	55-60	15	70	Kü/Bad/WC/1W/2S	1-3	3 Nächte

FW | Ferienwohnung am Michelsberg

Jürgen Neubert, Michelsbergstr. 22, 67472 Esthal, Tel. 06325-8298, jue.neubert@web.de, www.ferienwohnung-am-michelsberg.de



Herzlich willkommen in der Ferienwohnung zum Wohlfühlen! Schöne Ferienwohnung, für zwei Personen, im Pfälzerwald und nahe der Deutschen Weinstraße, mit 65 m² und bester Ausstattung, in ruhiger Waldrandlage. Nichtraucher, Keine Haustiere. Nur für Urlaubsgäste, (Keine kommerzielle Übernachtung)

Foto: Familie Neubert

Art/Klassifiz.	Anz.	2 Pers./N. €	je zus.Pers./N. €	Größe m ²	Räume	Pers.	Min.aufenth.
FW	1	38-48	17	65	Kü/Du/WC/1W/1S	1-3	3 Nächte

liegt im Mountainbikepark Pfälzerwald u. am Prädikatswanderweg Brunnenweg

FW | Ferienwohnung Haus Klein

Ursula Klein, Talstr. 136, 67468 Frankeneck, Tel. 06325-301, buchung@haus-klein.de, www.haus-klein.de



Unser Haus finden Sie in Frankeneck, am Beginn des Elmsteiner Tales. Es ist unmittelbar am Radwanderweg Elmsteiner Tal gelegen. Es ist ein guter Ausgangspunkt für Ausflüge an die Deutsche Weinstraße. Ebenso bestehen sehr gute Wandermöglichkeiten zu Burgen und Hütten. Einige Ziele sind auf unser

Foto: Haus Klein

Art/Klassifiz.	Anz.	2 Pers./N. €	je zus.Pers./N. €	Größe m ²	Räume	Pers.	Min.aufenth.
FW	4	48	10	60	Du/WC/Kü/1S/1WS	2-4	3 Nächte
FW	2	35	-	28	Kn/Du/WC/1WS	1-2	

FW | Gästehaus R. u. W. Gutfrucht

Renate u. Werner Gutfrucht, Im Buchental 6, 67468 Frankeneck, Tel. 06325-184740, info@gastehaus-gutfrucht.de, www.gastehaus-gutfrucht.de



Wir führen ein Nichtraucherhaus, dulden keine Tiere, wir wohnen mitten im Pfälzerwald bei Neustadt an der Weinstraße. Die Deutsche Weinstraße führt durch eines der größten Weinanbaubereiche Deutschlands. Ein Erlebnis der besonderen Art im schönen Elmsteiner Tal, ist die Fahrt mit dem Kuckucksbähnel.

Foto: Familie Gutfrucht

Art/Klassifiz.	Anz.	2 Pers./N. €	je zus.Pers./N. €	Größe m ²	Räume	Pers.	Min.aufenth.
FW	1	60	15	65	Kü/WC/Du/1W/1S	1-2	2 Nächte
FW	1	65	15	90	Kü/WC/Du/Bad/1W/2S	2-4	

schriftl. Anmeldung, gute Bahnverbindung, mitten im Pfälzerwald bei Neustadt/Weinstraße

FW | Waldhaus St. Florian

Frank Job, Langentalstr. 53, 67475 Weidenthal, Tel. 06329-1541, hallo@waldhaus-sankt-florian.de, www.waldhaus-sankt-florian.de



Die Ferienwohnung besteht aus einem Schlafzimmer, einem Duschbad, einem Wohnbereich mit einem Schlafesessel (Schlafmöglichkeit für ein Kind) sowie einer Einbauküche und einem großen Balkon. Die Fewo befindet sich im 1. OG. Freuen Sie sich auf Ihren Wohlfühlurlaub in Weidenthal im Pfälzer Wald.

Foto: Familie Job

Art/Klassifiz.	Anz.	2 Pers./N. €	je zus.Pers./N. €	Größe m ²	Räume	Pers.	Min.aufenth.
FW	1	-	-	53	Kü/Du/WC/1W/1S	1-2	3 Nächte

Das Waldhaus liegt im Herzen des Pfälzer Waldes und ist somit Ausgangspunkt viele Wanderungen.

Neustadt an der Weinstraße

Tourist-Information Neustadt, 06321 926892,
touristinfo@neustadt.eu, www.neustadt.eu

H | Kloster Neustadt

Michael Paraschiv, Waldstraße 145, 67434 Neustadt an der Weinstraße,
Tel. 06321-8750, info@kloster-neustadt.de, www.kloster-neustadt.de



Tagungsgäste, Wanderer und Urlauber schätzen die ruhige Atmosphäre in unserem "Klosterle" am Rande des Pfälzerwaldes. Die Herz-Jesu-Priester und das Team des Klosters wünschen, dass Sie sich wohl fühlen und so unser Kloster als lebendiges Haus erleben. Gastlichkeit und Begegnungen erwarten Sie!

Foto: FOTOGRAF-MANNHEIM&CO

Zimmertyp	Anzahl	Preis ÜF/Zi von-bis €	Zuschlag HP/VP p.P. €	Mindestaufenthalt
EZ / Du / WC	28	72-80	- / -	1 Nacht
DZ / Du / WC	22	113-121		Tagungsräume: 9
EZ / Etagenbad	18	60-68		
DZ / Etagenbad	2	95-103		

H | Panorama Hotel am Rosengarten

Sandina Gaß, Mussbacher Landstraße 2, 67433 Neustadt an der Weinstraße,
Tel. 06321-39920, info@pr-hotel.de, www.pr-hotel.de



WILLKOMMEN im PANORAMA HOTEL
Das Panorama Hotel ist idealer Ausgangspunkt für ihre Erholungs-, Wander- oder Radreise, sowie für Familien und Erkundungsfreudige. Unser HIGHLIGHT: Die 8. Panorama-Etage, wo Sie bei einem guten Frühstück und atemberaubenden Ausblick in den Tag starten können!

Foto: Panorama Hotel GmbH

Zimmertyp	Anzahl	Preis ÜF/Zi von-bis €	Zuschlag HP/VP p.P. €	Mindestaufenthalt
DZ / Du o. Bad / WC	90	118-175	28 / -	1 Nacht
EZ / Du o. Bad / WC	90	85-112		Tagungsräume: 1
MZ / Du o. Bad / WC	4	147-215		

JH | Pfalz-Jugendherberge Neustadt

Christian Stöckl-Garcia, Hans-Geiger-Str. 27, 67434 Neustadt an der Weinstraße,
Tel. 06321-2289, Neustadt@diejugendherbergen.de, www.diejugendherbergen.de



So herausragend wie das milde Klima an der Weinstraße, so beliebt ist die moderne Pfalz-Jugendherberge in der Nähe des Hambacher Schlosses. Neustadt ist Mittelpunkt der Deutschen Weinstraße. Die traumhafte Lage und die große Zahl von Freizeitmöglichkeiten lassen keine Wünsche offen.

Foto: diejugendherbergen

Zimmertyp	Anzahl	Preis ÜF/Zi von-bis €	Zuschlag HP/VP p.P. €	Mindestaufenthalt
DZ / Du / WC	17	40.20-64.40	9.80 / 12.90	1 Nacht
MZ / Du / WC	23	78-130		Tagungsräume: 5

Aufenthalts- und Veranstaltungsräume bis 65 Personen, kombinierbar bis 100 Personen.

FW | Casa Amalie

Markus Heinke, Amalienstraße 8, 67434 Neustadt an der Weinstraße,
Tel. 06321-4899710, Mobil 0176-82605988, zuhause@hotmail.de, www.casa-amalie.de



Liebevoll eingerichtete 2-Zimmer-Wohnung mit separatem Zugang. Wohnfläche: ca. 36 m², für 1 - 2 Personen.
Sofa, Couch-/Esstisch, TV/Internet, komplette Küchenzeile, Schlafzimmer mit Doppelbett, neues Bad mit WC/bodenebener Dusche, Bettwäsche, Handtücher inklusive. Schöner Innenhof mit Sitzbank.

Foto: Markus Heinke

Art/Klassifiz.	Anz.	2 Pers./N. €	je zus.Pers./N. €	Größe m ²	Räume	Pers.	Min.aufenth.
FW	1	49-59	-	36	Kn/Du/WC/1W/1S	1-2	4 Nächte

FW | FeWo Kirst

K. Kirst, Hambacher Str. 46, 67434 Neustadt, Tel. 06321-3858440,
Mobil 0171-1070965, info@fewo-kirst.de, www.fewo-kirst.de



Unsere Ferienwohnung, die wir 2023 eröffnet haben, befindet sich in zentraler Lage im Wohngebiet „Hambacher Höhe“. Dieses verbindet das Stadtzentrum von Neustadt an der Weinstraße mit dem bekannten Weindorf Hambach. Platz für bis zu 6 Pers. (2 OG) und ist Ausgangspunkt für viele Freizeitaktivitäten.

Foto: CC BY-NC-ND Kirst

Art/Klassifiz.	Anz.	2 Pers./N. €	je zus.Pers./N. €	Größe m ²	Räume	Pers.	Min.aufenth.
FW	1	90	20	74	Kü/Du/Bad/WC/2W/1S/1WS	-6	2 Nächte

FH | Ferienhaus Weinhäusel

Susanne Klauke, Anergasse 75, 67433 Neustadt an der Weinstraße,
Mobil 0170-3874641, su.klauke@web.de, www.ferienhaus-weinhaeusel.de



Ferienhaus Weinhäusel mit Blick auf das historische Hambacher Schloß. Es erwarten Sie unbeschwerte, erholsame Urlaubstage – fernab von Trubel und Hektik. Das neue, komfortabel ausgestattete Ferienhaus "Weinhäusel" bietet mit seinen 95 m² Platz für bis zu 5 Urlaubsgäste.

Foto: Ralf Ziegler

Art/Klassifiz.	Anz.	2 Pers./N. €	je zus.Pers./N. €	Größe m ²	Räume	Pers.	Min.aufenth.
FH	1	110	25	95	Kü/Bad/Du/WC/1W/3S	2-5	2 Nächte

FW | Ferienwohnung Am Waldrand F****

Birgit Haakh, Am Waldrand 3, 67434 Neustadt an der Weinstraße, Tel. 06321-30943, Mobil 0173-9991506, birgit.haakh@web.de, www.amwaldrandfewo.de



Schöne, stilvoll eingerichtete Ferien- wohnung. Genießen Sie die Ruhe und die herrliche Aussicht über das Rheintal. Nah am Wald gelegen mit schönen Wanderwegen zu Pfälzer- wald Hütten oder auch zum Ham- bacher Schloss. Zu Fuß oder mit dem Bus sind Sie schnell in der schönen Altstadt von Neustadt.



Art/Klassifiz.	Anz.	2 Pers./N. €	je zus.Pers./N. €	Größe m ²	Räume	Pers.	Min.aufenth.
FW ****	1	83-88	-	62	Kü/Bad/WC/1W/1S	1-2	2 Nächte

FW | Ferienwohnung Hambacher Höhe

Franz Josef Stracke, Walter-Bruch-Str. 11 (= Adresse FeWo); Walter-Buch-Str. 14 (= Adresse Vermieter), 67434 Neustadt an der Weinstraße, Tel. 06321-88683, Mobil 0172-966699, fj.stracke@gmx.de



Die FeWo liegt im begehrten Wohn- gebiet "Hambacher Höhe" das die charmante Altstadt mit dem Wein- dorf Hambach und seinem Ham- bacher Schloss verbindet und ist zwi- schen Rheinebene, Weinbergen und Pfälzer Wald der ideale Ausgangs- punkt für Wanderungen, Fahrrad- touren und Ausflüge in die schö- nen Winzerorte.



Art/Klassifiz.	Anz.	2 Pers./N. €	je zus.Pers./N. €	Größe m ²	Räume	Pers.	Min.aufenth.
FW	1	85-110	-	79	Kü/Du/WC/1W/1S	1-2	2 Nächte

Ruhige Erdgeschosswohnung. Abstellmöglichkeit für PKW und Fahrräder; TV, WLAN und Pfalzcard

FW | Ferienwohnung Hannelore Kramer F**

Hannelore und René Kramer, Hans-Geiger-Straße 3, 67434 Neustadt an der Weinstraße, Tel. 06321-35625, Mobil 01523-2043418, info@ferienwohnung-hannelore-nw.de, www.ferienwohnung-hannelore-nw.de



FeWo Hannelore heißt Sie willkom- men in Neustadt a. d. Weinstr., freuen Sie sich auf eine schöne Zeit in der Pfalz und gemütliche Tage in unserer geräumigen Ferienwoh- nung. Ca. 15 Gehminuten zum Zentrum und Altstadt, ca. 5 Gehminuten für Ein- kaufsmöglichkeiten, Nichtraucher- wohnung, keine Haustiere



Art/Klassifiz.	Anz.	2 Pers./N. €	je zus.Pers./N. €	Größe m ²	Räume	Pers.	Min.aufenth.
FW **	1	65	15	82	Kü/Du/WC/1W/2S	2-4	2 Nächte

Zentr. Lage, nahe Rad-/Wanderwege, 1 Elternz./1 Kinderz., Carport/Fahrradgarage

FW | Fewo Am Nollenhang

Heiner und Marion Seidlitz, Gustav-Nachtigal-Straße 18, 67434 Neustadt an der Weinstraße, Tel. 06321-84704, Mobil 01511-0749429, heiner.seidlitz@gmx.de



Ebenerdige Einliegerwohnung mit ei- gemem Eingang in ruhiger Hanglage (Sackstraße), nahe Waldrand und den Wanderwegen des Pfälzer- wald-Vereins. Eigener Freisitz vor dem Haus. Unterstellmöglichkeit für Fahr- und Motorräder in ab- schließbarer Garage, Wir sind Part- ner-Vermieter der Pfalzcard.



Art/Klassifiz.	Anz.	2 Pers./N. €	je zus.Pers./N. €	Größe m ²	Räume	Pers.	Min.aufenth.
FW	1	60-79	15	49	Kü/Bad/WC/Du/1S/1WS	1-3	3 Nächte

Ebenerdige Einliegerwohnung, ruhige Lage, Nähe Pfälzer Weinsteig, Hunde willkommen, Pfalzcard.

FW | Fewo Branchweilerhof

Ralf Witzig, Ferienwohnung Branchweilerhof, 67433 Neustadt an der Weinstraße, Tel. 06321-18009, Mobil 0171-4475528, ralf-witzig@web.de, www.fewo-branchweilerhof.de



Unsere Wohnungen sind modern eingerichtet und bieten das was Sie benötigen, um sich bei uns wohl zu fühlen. Erleben Sie Wellness im denkmalge- schützten Ambiente des Branchweilerhofes, der Erholung pur und für ein paar entspannte Tage sorgt. Ihre Kinder sind willkommen.



Art/Klassifiz.	Anz.	2 Pers./N. €	je zus.Pers./N. €	Größe m ²	Räume	Pers.	Min.aufenth.
FW	1	100	10	90	Du/Kü/1W/2S	1-6	4 Nächte
FW	1	70	10	50	Kü/Du/1W/1S	1-3	
FW	1	70	10	37	Kü/Du/Bad/WC/1W/1S	1-2	

Wellnessoase mit Saunaanlage und Salzrotte

FW | Fewo Faber

Gerd Faber, Klausengasse 42, 67433 Neustadt-Innenstadt, Tel. 06321-354069, Mobil 0177-3875558, gfaber@gmx.net, www.ferienwohnung-neustadt-weinstr.de



Die Ferienwohnung befindet sich in Neustadt an der Weinstraße, Stadt- mitte. Durch die stadtnahe Lage kann man problemlos die historische Alt- stadt mit gotischer Stiftskirche, lie- bevoll restaurierten Fachwerkhäu- sern und zahlreichen Straßencafes sowie Restaurants besuchen. Ein Bäcker ist 40 m entfernt



Art/Klassifiz.	Anz.	2 Pers./N. €	je zus.Pers./N. €	Größe m ²	Räume	Pers.	Min.aufenth.
FW	1	70	20	50	Kü/Du/WC/2W/1S	1-2	2 Nächte

Ferienwohnung liegt zentral in Marktplatznähe. Parkplatz im Hof vorhanden.

FW | Fewo Neustadt Weinstraße Ägyptenpfad

Zita M. Gutting, Ägyptenpfad 2, 67433 Neustadt an der Weinstraße, Tel. 06321-34660, urlaub@ferienwohnung-in-neustadt.de, www.ferienwohnung-in-neustadt.de



Sie wohnen ganz zentral mit Blick auf den Pfälzerwald und über die Dächer und Kirchtürme von Neu- stadt an der Weinstrasse, fußnah zur Altstadt, Fußgängerzone und Bahnhof mit S-Bahn Anschluß. Aber aufgrund der idealen Lage doch sehr ruhig. Gemütlich, mit neuer Küche, Bad mit Tageslicht, Balkon.



Art/Klassifiz.	Anz.	2 Pers./N. €	je zus.Pers./N. €	Größe m ²	Räume	Pers.	Min.aufenth.
FW	1	50-60	20	37-37	Kü/Du/WC/1WS	1-3	2 Nächte

FW | Fewo Siebenpfeiffer

Jörg und Susanne Sehnke, Dr.-Siebenpfeiffer-Straße 3, 67434 Neustadt an der Weinstraße, Tel. 06321-32856, Mobil 0175-5917420, info@fewos-sehnke.de, www.fewos-sehnke.de



Die Fewo liegt im Wohngebiet, das noch zu Stadtgebiet gehört. Es grenzt an den historischen Stadt- kern, die Weinberge und den Pfäl- zerwald.



Art/Klassifiz.	Anz.	2 Pers./N. €	je zus.Pers./N. €	Größe m ²	Räume	Pers.	Min.aufenth.
FW	1	85	20	65	Kü/Du/WC/1W/2S/1WS	1-4	5 Nächte

Die Ferienwohnung liegt auf der Hambacher Höhe, 65 qm bis zu 4 Personen; Inkl. Pfalzcard, WLAN

FW | Holiday il Macellaio- Cosy Apartment

Hans Hinkel, Talstraße 19, 67434 Neustadt an der Weinstraße, Mobil 0176-81480522, holidayilmacellaio@gmail.com, www.holidayilmacellaio.jimdofree.com

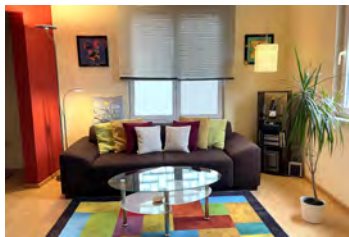

Gemütliche Ferienwohnung in Neustadt/Zentrum. Die Feho befindet sich im Hinterhaus (zentral und trotzdem ohne Straßelärm), bietet Ihnen einen kombinierten Wohn-Schlafraum mit bequemen Tempur Bett, separate gut ausgestattete Küche, Duschbad, 2 sep WC, Homegym. Free WLAN. TG-Stellplatz auf Wunsch



Art/Klassifiz.	Anz.	2 Pers./N. €	je zus.Pers./N. €	Größe m ²	Räume	Pers.	Min.aufenth.
FW	1	70-90	-	51-51	Kü/Du/WC/1WS	1-2	2 Nächte

Ruhig, sehr Zentral. Abschließbarer Raum für Fahrräder vorhanden. Biker willkommen.

FW | Liebs'scher Hof

Inge Kirsch, Rathausstraße 19, 67433 Neustadt an der Weinstraße, Tel. 06321-924848, Mobil 0173-8785065, ingekirsch@hotmail.de, www.liebscherhof.de



Freuen Sie sich auf Ihren Aufenthalt in einer großzügigen Ferienwohnung im historischen und modernisierten Gebäude eines ehemaligen Winzerhofes mit großer Dachterasse. Für Familien geeignet, Kinderbett und Hochstühle vorhanden. Ihre Fahrräder stehen sicher und geschützt in unserem Hof.



Art/Klassifiz.	Anz.	2 Pers./N. €	je zus.Pers./N. €	Größe m ²	Räume	Pers.	Min.aufenth.
FW	1	80	30	110	Kü/WC/Du/1W/3S	2-6	2 Nächte

Ruhig, dennoch zentral; alles fußläufig erreichbar inkl. Bahnhof; offene Garage im Hof

FW | Rosa Rod Appartement

Judith Zeitler, Hermann-Ehlers-Straße 35, 67434 Neustadt an der Weinstraße, Mobil 0172-5789914, mail@rosa-rod-appartement.de, www.rosa-rod-appartement.de



Herzlich Willkommen im Appartement Rosa Rod (benannt nach meiner Großmutter). Das im skandinavischen Stil eingerichtete Appartement mit 3 Zimmern, Küche, Bad + Garten liegt ca. 300m vom Waldrand entfernt. Sie können von hier perfekt Ausflüge starten - Altstadt und Bahnhof sind fußläufig erreichbar.



Art/Klassifiz.	Anz.	2 Pers./N. €	je zus.Pers./N. €	Größe m ²	Räume	Pers.	Min.aufenth.
FW	-	90-99	16	70	Kü/Du/WC/2W/1S/1WS	1-3	2 Nächte

Skandinavisches Ambiente auf der Hambacher Höhe, nicht weit entfernt vom Waldrand.

FW | Villa Antica

Alexander Duwendag, Talstr. 231, 67434 Neustadt a.d.W., Tel. 0170-4383811, Alexander.Duwendag@gmx.de



Das Haus liegt am Rande des Pfälzer Waldes im sogenannten Schöntal, eingeliedert in eine Parkanlage einer Industriellenvilla aus der Gründerzeit. Mir war es wichtig, den alten Charme und Stil des denkmalgeschützten Gebäudes zu erhalten. Von daher habe ich liebevoll und behutsam.



Art/Klassifiz.	Anz.	2 Pers./N. €	je zus.Pers./N. €	Größe m ²	Räume	Pers.	Min.aufenth.
FW	1	90	-	30	Du/WC/Kü/1W/1S	1-2	2 Nächte
FW	1	130-150	10	40	Kü/Bad/Du/3W/2S	1-5	
FW	1	130	20	40	Kü/Du/3W/2S	1-5	
FW	1	110	-	35	Du/WC/2W/1S	1-2	

P | Wein- und Gästehaus Glas

Christian Glas, Lachener Weg 2, 67434 Neustadt-Diedesfeld, Tel. 06321-86321, Mobil 0160-96696421, gaestehaus@weingut-glas.de, www.weingut-glas.de



Unsere 5 Zimmer und das Apartment befinden sich im ersten Obergeschoss im Haus. Alle Zimmer haben direkten Zugang zur Terrasse. Gerne können sie im Garten zum Ausklang des Tages ein Glas unseres Weines genießen.



Zimmertyp	Anzahl	Preis ÜF/Zi von-bis €	Zuschlag HP/VP p.P. €	Mindestaufenthalt
DZ / Du / WC	5	56-76	- / -	2 Nächte
App / Du / WC	1	62-82	- / -	

Idealer Ausgangspunkt zum Wandern und Rad fahren. Toller Blick zum Hambacher Schloss.

P | Rebstöckel Gästehaus & Vinothek

Stephan Moseler, Kreuzstr. 11, 67434 Neustadt-Diedesfeld, Tel. 0171-9555995, info@rebstoekel.eu, www.rebstoekel.eu



Unser Gästehaus mit großzügigen Doppelzimmern befinden sich im südlichsten Ortsteil von Neustadt, am Fuße des Hambacher Schlosses. Ideal für Wanderungen, Radtouren, Kultur und Genuss. Im mediterranen Innenhof verwöhnen wir unsere Gäste mit leichter Küche und regionalen Weinen. Zum Wohl die Pfalz



Zimmertyp	Anzahl	Preis ÜF/Zi von-bis €	Zuschlag HP/VP p.P. €	Mindestaufenthalt
DZ / Du / WC	6	115-129	- / -	3 Nächte

gemütlich, persönlich, komfortabel, lauschiger Innenhof mit Vinothek, entspannte Atmosphäre

FW | Ferienwohnung Kirsch

Siglinde Kirsch-Laubscher, Mandelbergstraße 28, 67435 Neustadt-Duttweiler, Tel. 06327-5317, Mobil 0162-7090796, fewokirsch@web.de

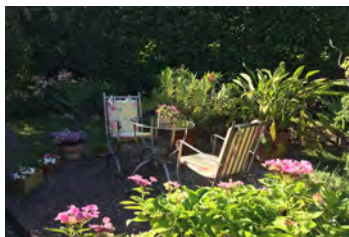

Wohnen im modernen Fachwerkhaus. Inmitten der fruchtbaren Rheinebene im kleinen Weindorf Duttweiler, direkt an den Weinbergen gelegen. Idealer Ausgangspunkt für Rad- und Wanderungen und Ausflüge in die schönen Winzerorte. Ca. 9 km vom Stadtzentrum Neustadt entfernt.



Art/Klassifiz.	Anz.	2 Pers./N. €	je zus.Pers./N. €	Größe m ²	Räume	Pers.	Min.aufenth.
FW	1	59-65	10	46	Kü/Du/WC/1WS	1-2	5 Nächte

Direkt an den Weinbergen mit Blick zum und Hambacher Schloss

FW | Ferienwohnung am Eck

Monika und Friedrich Großhans, Dudostraße 90, 67435 Neustadt-Duttweiler, Tel. 06327-4214, info@urlaub-in-duttweiler.de, www.urlaub-in-duttweiler.de



Drei gemütliche, liebevoll und sehr gut ausgestattete Wohnungen im Ortskern, jeweils mit komplett eingerichteter Küche, Schlafzimmer, Ess-Wohnbereich, Bad mit Wanne und Dusche. Feho 1 im EG mit Laube, Feho 2 mit Südterrasse, Feho 3 im OG mit Balkon. Idealer Startpunkt zu den Highlights der Pfalz.



Art/Klassifiz.	Anz.	2 Pers./N. €	je zus.Pers./N. €	Größe m ²	Räume	Pers.	Min.aufenth.
FW	2	55-70	15	58	Kü/Du/Bad/WC/1S/1WS	1-4	1 Nacht
FW	2	55-70	15	58	Kü/Du/Bad/WC/1S/1WS	1-3	
FW	2	55-70	15	58	Kü/Du/Bad/WC/1S/1WS	1-4	

FW | Fewo Margarita

Margit Groll, Gäustraße 33, 67435 Neustadt-Geinsheim, Tel. 06327-961194, Mobil 0176-35547906, Margit.Groll@web.de



Bei uns erwartet Sie eine liebevoll, komfortabel eingerichtete Fewo über 75qm komplett ausgestattet auf 2 Ebenen mit eigenem Eingang. Die Deckenhöhe beträgt 2m durch Deckenbalken bedingt teils nur 1,85m. Die Fewo liegt zentral zwischen Neustadt (11km), Speyer(13km) und Haßloch (6km).

Foto: Margit Groll



Art/Klassifiz.	Anz.	2 Pers./N. €	je zus.Pers./N. €	Größe m ²	Räume	Pers.	Min.aufenth.
FW	1	69-74	-	75	Kü/Du/WC/2W/1WS	1-3	2 Nächte

PP | Haus Schuster

Klaus und Ellen Schuster, Von-Geissel-Str.26, 67435 Neustadt-Gimmeldingen, Tel. 06321-69493, Mobil 0176-38031314, schustergi@t-online.de



Liebevoll eingerichtetes DZ mit reichhaltigem Frühstück. Babybett vorhanden. Auch als EZ buchbar. Ein Extrazimmer für eine mitreisende Person kann zugebucht werden. Zu den Wander- und Radwegen sind es wenige Meter. Führungen werden fakultativ angeboten (Gimmeldingen, NW, Pfälzerwald, Weinstraße).

Foto: Klaus Schuster



Zimmertyp	Anzahl	Preis ÜF/Zi von-bis €	Zuschlag HP/VP p.P. €	Mindestaufenthalt
DZ / Du / WC	1	70-70	- / -	1 Nacht

Liegt am Wanderweg Deutsche Weinstraße; 500 m zum Weisteig

H | Schlößchen Hildenbrandseck

Susanne und Manfred von Oettingen, Hildenbrandseck 1, 67435 Neustadt-Gimmeldingen, Tel. 06321-1890845, Mobil 0177-8210965, info@hildenbrandseck.de, www.hildenbrandseck.de



Chambres d'hôtes sind eine Kultur für sich. Sie wohnen in einem zauberhaften historischen Anwesen in einem von vier noblen, individuell eingerichteten Zimmern. Das servierte Frühstück nehmen Sie an einer großen gemeinsamen Tafel oder im romantischen Innenhof ein.

Foto: Manfred von Oettingen



Zimmertyp	Anzahl	Preis ÜF/Zi von-bis €	Zuschlag HP/VP p.P. €	Mindestaufenthalt
S / Du / Bad / WC	4	155-195	- / -	2 Nächte

Chambres d'hôtes - Bed & Breakfast zwischen den Weindörfern Gimmeldingen und Königsbach

P | Weingut und Gästehaus Ferckel

Sabine und Martin Ferckel, Loblocher Str. 39-41, 67435 Neustadt-Gimmeldingen, Tel. 06321-66413, gaestehaus_ferckel@web.de, www.ferckel.de



Lernen Sie persönlich unsere schöne Heimat kennen und verbringen Sie einige angenehme Tage bei uns auf dem Weingut. Alle Apartments in unserem frisch renovierten Winzerhaus sind hochwertig und modern eingerichtet. Genießen Sie angenehme und erholsame Tage auf unserem Weingut.

Foto: Sabine Ferckel



Zimmertyp	Anzahl	Preis ÜF/Zi von-bis €	Zuschlag HP/VP p.P. €	Mindestaufenthalt
DZ / Du / WC	1	90-95	- / -	3 Nächte
DZ / Du / WC	1	90-95	- / -	3 Nächte
App / Du / WC	1	80-85	- / -	3 Nächte

Unser Gästehaus liegt im schönen Neustadter Ortsteil Gimmeldingen mit Waldnähe und Weinbergen.

FW | Biengarten Residenz

Detlef Simons, Im Biengarten 4, 67435 Neustadt-Gimmeldingen, Mobil 01520-2072373, detlef.simons@s-iscom.de



Wir freuen uns, Sie in der Ferienwohnung unseres Anwesens begrüßen zu dürfen. Idyllisch gelegen zwischen dem Pfälzer Wald und den Gimmeldinger Weinbergen können Sie starten zu Wanderungen, Radtouren, Weinfesten und Erkundigungen der schönen Pfalz. Wir wünschen Ihnen schöne Urlaubstage bei uns!

Foto: D. Simons



Art/Klassifiz.	Anz.	2 Pers./N. €	je zus.Pers./N. €	Größe m ²	Räume	Pers.	Min.aufenth.
FW	1	75-90	30	70	Kü/Bad/Du/WC/2W/1S	1-3	2 Nächte

Gelegen zwischen dem Pfälzerwald und den Weinbergen mit tollem Blick aufs Rheintal

FH | Ferienhaus HandlsHaus

Helmut & Petra Handl, Fürstenweg 65, 67435 Neustadt-Gimmeldingen, Tel. 06321-670031, Mobil 0171-5564523, info@handlshaus.de, www.handlshaus.de



Es erwartet Sie eine großzügige, lichtdurchflutete Wohnküche, ein Schlafzimmer, Dusche mit WC und ausgebautes Dachgeschoß. Zwei bis vier Personen steht genügend Platz zur Verfügung um einen entspannten Urlaub in der „Perle der Pfalz“ verbringen zu können.

Foto: Petra Handl



Art/Klassifiz.	Anz.	2 Pers./N. €	je zus.Pers./N. €	Größe m ²	Räume	Pers.	Min.aufenth.
FH	1	76	18	80	Kü/Du/WC/3W/1S	1-4	3 Nächte

FW | Ferienwohnung Pfalzblick

Udo Schreck, Im Biengarten 43, 67435 Neustadt-Gimmeldingen, Tel. 06321-60844, Mobil 0174-2374046, hallo@fewo-pfalzblick.de, www.fewo-pfalzblick.de



Die Dachgeschoßwohnung ist komfortabel eingerichtet, mit großem Wohn - Essbereich, 2 Schlafzimmern, Bad mit Dusche, Badewanne und WC. Separate Gäste-Toilette. Komplett ausgestattete Küche. Terrasse mit Sitz- und Grillmöglichkeit mit Blick zur Rheinebene, sowie eine überdachte Loggia.

Foto: Silvia Schreck



Art/Klassifiz.	Anz.	2 Pers./N. €	je zus.Pers./N. €	Größe m ²	Räume	Pers.	Min.aufenth.
FW	1	95-110	20	90	Kü/Bad/WC/2W/2S	1-3	3 Nächte

Moderne 90qm Ferienwohnung in ruhiger Waldrandlage am Pfälzer Weisteig und Mandelblütenpfad

FW | Gästehaus Am Fürstenweg

Bernd Fanelsa, Fürstenweg 63, 67435 Neustadt-Gimmeldingen, Tel. 06321-8584495, gh-fanelsa@gmx.de, gh-fanelsa.de



Ruhe und Erholung finden Sie in unserem zentral gelegenen Haus auf der Grenze zwischen Gimmeldingen und Königsbach. Zum Mandelblüten-Panoramaweg und zur Bushaltestelle sind es 300 m. Die Räumlichkeiten sind Nichtraucherzimmer, modern ausgebaut, mit Fußbodenheizung und hygienischen Bodenfliesen.

Foto: Bernd Fanelsa



Art/Klassifiz.	Anz.	2 Pers./N. €	je zus.Pers./N. €	Größe m ²	Räume	Pers.	Min.aufenth.
FW	1	54-62	-	40	Kü/Bad/1W/1S	1-2	4 Nächte

Schöne Fe Wo zwischen Gimmeldingen und Königsbach, 300m zur Bushaltestelle und zur Mandelmeile.

FW | Gästezimmer Mandelblütenhof

Michael Löhlein, Peter-Koch-Straße 38, 67435 Neustadt-Gimmeldingen, Tel. 06321-9375751, Mobil 0170-4405229, info@mandelbluetenhof.de, www.mandelbluetenhof.de



Auf einer Fläche von 80 m² stehen 2 Gästezimmer zur Verfügung. Beide Zimmer nutzen gemeinsam ein zentrales Esszimmer mit einer Küche und bilden so in Gesamtheit eine Ferienwohnung, in der die Zimmer entweder separat oder gemeinsam genutzt werden können.



Art/Klassifiz.	Anz.	2 Pers./N. €	je zus.Pers./N. €	Größe m ²	Räume	Pers.	Min.aufenth.
FW	1	65-130	0	80	Kü/Du/WC/1W/2S	1-4	2 Nächte

Genießen Sie die idyllische Atmosphäre der Gästezimmer im denkmalgeschützten Mandelblütenhof!

FW | Haus Mandelblüte

Dr. Martin Baumann, Kurpfalzstraße 102, 67435 Neustadt-Gimmeldingen, Tel. 06321-397260, Mobil 0176-62558886, info@haus-mandelbluete.de, www.haus-mandelbluete.de



Wir freuen uns, Sie in unserem Anwesen mit vier aussergewöhnlich gestalteten Ferienwohnungen und apart bepflanztem Innenhof zu begrüßen. Freibad und Restaurants sind fußläufig zu erreichen, ebenso die Regionalbahn. Wander- und Radwege vor der Haustür. Gerne stoßen wir mit Ihnen auf Ihren Urlaub an.



Art/Klassifiz.	Anz.	2 Pers./N. €	je zus.Pers./N. €	Größe m ²	Räume	Pers.	Min.aufenth.
FW	2	73-90	—	38	Kü/Du/WC/1W/1S	1-2	3 Nächte
FW	1	83-105	20	45	Kü/Du/WC/1W/1S	1-3	
FW	1	120-145	—	70	Kn/Du/WC/1W/1S	1-2	

Afrikanisch-asiatisches Ambiente inmitten Pfälzer Geselligkeit - wunderbar vereinbar!

FW | Haus Sonnenschein

Walter und Angelika Herfel, Burgunderstraße 19, 67435 Neustadt-Gimmeldingen, Tel. 06321-66109, walter.herfel@web.de, www.herfel-haus-sonnenschein.de



Sie wohnen in ruhiger Wohnlage im Weindorf Gimmeldingen. Die Ferienwohnung ist ausgestattet mit Satelliten-TV, Telefon und Internet. Sie hat einen separaten Eingang und eine kleine möblierte Terasse. Die Wohnung ist nicht direkt online buchbar. Bitte telefonisch oder per E-Mail anfragen.



Art/Klassifiz.	Anz.	2 Pers./N. €	je zus.Pers./N. €	Größe m ²	Räume	Pers.	Min.aufenth.
FW	1	40	10	55	Kü/Du/WC/1W/1S	2	3 Nächte

Zur historischen Innenstadt von Neustadt 4 Kilometer. Bushaltestelle 50 Meter.

FW | Herzoghaus

Petra Haas-Bartels, Herzogstraße 15, 67435 Neustadt-Gimmeldingen, Tel. 06321-66775, Mobil 01511-9692569, p.haas-bartels@t-online.de



Unsere Fewo befindet sich im 1.OG in ruhiger Waldrandlage. Es ist eine helle, allergikergerechte Nichtraucherwohnung mit separatem Eingang. Die Fewo ist ein guter Ausgangspunkt für Wanderungen (Lage am Pfälzer Weinsteig). Restaurants u. Weinstuben in Fußnähe erreichbar. Genießen Sie Ihren Urlaub



Art/Klassifiz.	Anz.	2 Pers./N. €	je zus.Pers./N. €	Größe m ²	Räume	Pers.	Min.aufenth.
FW	1	45-50	10	54	Kü/Bad/2W/1S	2-3	3 Nächte

FW | Haus Biengarten

Thomas und Stephanie Carlin, Im Biengarten 47, 67435 Neustadt-Gimmeldingen, Tel. 06321-9707452, Mobil 0176-23976094, hausbiengarten@gmail.com, www.urlaub-in-gimmeldingen.de



Unsere ruhige gut ausgestattete Ferienwohnung im Neustadter Ortsteil Gimmeldingen mit großzügiger Terasse bietet länd zum erholsamen Urlaub ein. Genießen Sie auf der Terasse den Blick über die Pfalz und entspannen Sie sich in unmittelbarer Nähe in den Weinbergen und dem Nahen Wald.



Art/Klassifiz.	Anz.	2 Pers./N. €	je zus.Pers./N. €	Größe m ²	Räume	Pers.	Min.aufenth.
FW	1	75-80	—	55	Kü/Du/WC/1W/1S/1WS	1-4	3 Nächte

FW | Haus Meerspinne

Th. und M. Steigelmann, Kurpfalzstraße 193, 67435 Neustadt-Gimmeldingen, Tel. 06321-66081, weingut@steigelmann.de, www.steigelmann.de



Wohnen beim Winzer - gegenüber vom Weingut Thomas Steigelmann. Das „Gästehaus Meerspinne“ im Weindorf Gimmeldingen (Neustadt / Weinstraße, Pfalz) bietet insgesamt drei Ferienwohnungen (2 x 2 und 1 x 4 Personen). Alle Wohnungen sind hochwertig mit Vollholzmöbeln ausgestattet.



Art/Klassifiz.	Anz.	2 Pers./N. €	je zus.Pers./N. €	Größe m ²	Räume	Pers.	Min.aufenth.
FW	1	75-80	—	45-45	Kn/Du/WC/1W/1S	1-2	4 Nächte
FW	1	75-80	—	45-45	Kn/Du/WC/1W/1S	1-2	
FW	1	110	—	110-110	Kü/Du/Bad/WC/1W/2S/1WS2-4		

Wohnen beim Winzer im Gästehaus Meerspinne - 3 Ferienwohnungen - www.steigelmann.de

FW | Haus Storck F****

Rosel Storck, Bögnerweg 5, 67435 Neustadt-Gimmeldingen, Tel. 06321-68502, Mobil 0163-2959572, rosel.storck@hausstorck.de, www.hausstorck.de



Haus Storck liegt in der Ortsmitte des malerischen Weindorfs Gimmeldingen (Pfalz). Sie wohnen im Dorfzentrum und sind doch nur 50 m von den Weinbergen entfernt. Sie können die Aussicht auf die Rheinebene von unserer wunderschönen Terasse mit Wintergarten genießen. PKW-Parkplatz vor dem Haus.



Art/Klassifiz.	Anz.	2 Pers./N. €	je zus.Pers./N. €	Größe m ²	Räume	Pers.	Min.aufenth.
FW ****	1	60	—	45	Kü/Du/WC/2W/1S	1-2	5 Nächte
FW ****	1	65	—	60	Kü/Du/WC/1W/1S	1-2	

FW | Hof Rebenblüte

Karl-Ludwig und Eveline Kuhn, Kurpfalzstraße 90a, 67435 Neustadt-Gimmeldingen, Tel. 06321-968018, Mobil 0172-7442294, info@hof-rebenbluete.de, www.hof-rebenbluete.de



Hof mit drei schön renovierten Ferienwohnungen im Weindorf Gimmeldingen (Neustadt / Weinstraße) für einen mediterran geprägten Urlaub in der Pfalz. Singles, Paare und Familien heißen wir zu Ihrem Urlaub allzeit willkommen.



Art/Klassifiz.	Anz.	2 Pers./N. €	je zus.Pers./N. €	Größe m ²	Räume	Pers.	Min.aufenth.
FW	1	75-100	—	55	Kü/Du/2W/1S	1-2	3 Nächte
FW	1	65-100	—	45	Kü/Du/1W/1S	1-2	
FW	1	80-100	—	60	Kü/Du/2W/1S	1-2	

Mit unserem Hof Rebenblüte gehören wir zu den neuesten Gastgeber in Gimmeldingen.

FW | Loblocher Hof F*****

Jörg Appelt Jürgen Bastian, Loblocher-Straße 20-22, 67435 Neustadt-Gimmeldingen, Tel. 06321-9152230, info@loblocherhof.de, www.loblocherhof.de



Loblocher Hof - eine Klasse für sich!
Unsere 5 Luxus-Ferienwohnungen suchen in der Pfalz ihresgleichen. Beginnen Sie Ihren Urlaub auf unserer Webseite und entdecken Sie Ihre Traumwohnung, vom Studio mit 55qm mit bis zur Maisonette Wohnung mit 110qm mit 2 SZ und 2 Bädern und Terrasse.



Art/Klassifiz.	Anz.	2 Pers./N. €	je zus.Pers./N. €	Größe m ²	Räume	Pers.	Min.aufenth.
FW *****	1	220-240	-	90	Kü/Du/WC/1W/1S	1-2	2 Nächte
FW *****	1	280-340	0	110	Kü/Du/WC/1W/2S	1-4	
FW *****	1	190-210	0	80	Kü/Du/WC/1W/2S	1-3	
FW *****	1	195-220	0	78	Kü/Du/WC/1W/2S	1-4	

FW | Winzerhof Loblocher Schlössel F*****

Karl-Ludwig Estelmann, Kurpfalzstraße 76, 67435 Neustadt-Gimmeldingen, Tel. 06321-6173, info@weingut-estelmann.de, www.weingut-estelmann.de



In unserem Gästehaus mit drei Ferienwohnungen können Sie die Seele baumeln lassen. Erholen Sie sich bei einem Gläschen Wein und genießen dabei den herrlichen Blick auf das Haardtgebirge und in die Rheinebene. Viel Spaß in der Pfalz!



Art/Klassifiz.	Anz.	2 Pers./N. €	je zus.Pers./N. €	Größe m ²	Räume	Pers.	Min.aufenth.
FW *****	3	85-110	-	50	Du/WC/Kn/1W/1S	2	3 Nächte

FW | Balkon der Pfalz F*****

Diana Schauer, Am Herzel 16, 67433 Neustadt-Haardt, Tel. 0162-3254338, DianaSchauer@gmx.de, www.pfalz.de/de/unterkunft/balkon-der-pfalz



Mit dem Blick in einen fulminanten Sonnenaufgang beginnt Ihr schöner Urlaubstag. Egal, ob Sie den Pfälzer Wald erkunden, die Haardter und Neustadter Gastronomie entdecken oder die leckeren Weine in den vielen Weingütern kennenlernen möchten, hier finden Sie, was Herz und Gaumen begehren.



Art/Klassifiz.	Anz.	2 Pers./N. €	je zus.Pers./N. €	Größe m ²	Räume	Pers.	Min.aufenth.
FW *****	1	60-75	-	58	Kü/Du/WC/Bad/1W/1S	1-2	2 Nächte

Wunderschöne Wohnung mit einzigartigem Ausblick über die Rheinebene

FW | Ferienwohnung Wolfsberg

Karin Bläsi, Haardter Treppenweg 23, 67433 Neustadt-Haardt, Mobil 0171-6737017, k.blaesi@t-online.de



Die hübsche ebenerdige Ferienwohnung ist nach baubiologischen Kriterien renoviert. Sie wohnen in Vollholzmöbeln und schlafen in Naturbettwaren. Wanderungen auf die Wolfsburg, den Wolfsberg und das Weinbied direkt von der Haustür aus. Bei schönem Wetter können Sie die Sitzplätze im Innenhof nutzen.



Art/Klassifiz.	Anz.	2 Pers./N. €	je zus.Pers./N. €	Größe m ²	Räume	Pers.	Min.aufenth.
FW	1	75-85	-	40	Kü/WC/Du/1W/1S	1-2	3 Nächte

Ihre Räder können überdacht im Innenhof abgestellt werden.

FW | Loblocher Max und Moritz

Christian Kaiser, Loblocher Str. 37, 67435 Neustadt-Gimmeldingen, Tel. 06321-600977, Mobil 0177-2515761, info@LoblocherMaxundMoritz.de, www.LoblocherMaxundMoritz.de

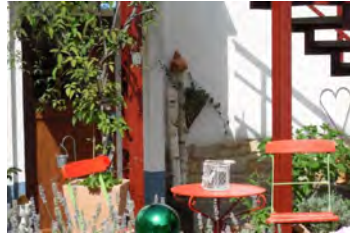

Herzlich Willkommen in unserer mediterran anmutenden Ferienwohnung im Herzen vom Lobloch in Gimmeldingen. Wir freuen uns auf Ihren Besuch und wünschen Ihnen schöne Ferien in der Toskana Deutschlands.



Art/Klassifiz.	Anz.	2 Pers./N. €	je zus.Pers./N. €	Größe m ²	Räume	Pers.	Min.aufenth.
FW	1	85	-	55	WC/1W/1S	1-2	3 Nächte

Herzlich Willkommen in unserer mediterran anmutenden Ferienwohnung im Herzen von Gimmeldingen

HG | Hotel Müller-Pressler

Irene Müller, Mandelring 112, 67433 Neustadt-Haardt, Tel. 06321-6287, willkommen@hotel-mueller-pressler.de, www.hotel-mueller-pressler.de



Gerne heißen wir Sie willkommen in unserem Hotel auf der schönen Haardt in Neustadt an der Weinstraße. Als ältestes Haus am Platze freuen wir uns, für Ihr Wohl zu sorgen. Genießen Sie den Blick in die Rheinebene, die vielen Restaurants in Fußnähe und die zahlreichen Rad- und Wanderwege.



Zimmertyp	Anzahl	Preis ÜF/Zi von-bis €	Zuschlag HP/VP p.P. €	Mindestaufenthalt
DZ / Du / WC	3	42.50-47.50	- / -	2 Nächte
S / Du / WC	1	47.50		

FW | Casa del Vino

Gabriele Weegmüller, Mandelring 24A, 67433 Neustadt-Haardt, Tel. 06321-354127, Mobil 0174-7226389, gabweegmueller@gmail.com, www.wmsteinbock.com



Die Reben zu Ihren Füßen, den Blick in die Ferne des Rheintals gerichtet, genießen Sie mit einem erstklassigen Glas Wein den Balkon der Pfalz. Hinter Ihnen beginnt der Pfälzerwald und die pittoreske Altstadt von Neustadt ist fußläufig erreichbar. Gediegener Komfort mit vielen Details erwartet Sie.



Art/Klassifiz.	Anz.	2 Pers./N. €	je zus.Pers./N. €	Größe m ²	Räume	Pers.	Min.aufenth.
FW	1	100-125	-	42-45	Kü/Du/Bad/WC/1W/1S	1-2	3 Nächte

Wohnen wie im Paradies! Super Blick über die Rheinebene. Gut erreichbar mit Zug und Auto.

FW | Ferienwohnung auf der Haardt

Reinhard Offenloch, Mandelring 40, 67433 Neustadt-Haardt, Tel. 01523-1766654, Mobil 01523-1766654, dekovent@gmx.de



Dieses wundervoll eingerichtete und gemütliche Appartement mit einer Fläche von ca. 45 m² lädt Sie zum Wohlfühlen ein. Es liegt in einer ruhigen Toplage in Neustadt-Haardt. Direkt in den Weinbergen, mit Blick auf die wundervolle Rheinebene. Ein Paradies für Wanderer und Biker.



Art/Klassifiz.	Anz.	2 Pers./N. €	je zus.Pers./N. €	Größe m ²	Räume	Pers.	Min.aufenth.
FW	1	95-105	15		Kü/Du/WC/1S/1WS	2-4	3 Nächte

FW | Haardter Winzer

Erika Roth, Mandelring 7, 67433 Neustadt-Haardt, Mobil 01512-0723588, buchungen@fewo-haardter-winzer.de, www.fewo-haardter-winzer.de



Unsere FeWos sind im modernen Stil eingerichtet und werden hohen Ansprüchen gerecht. 5 FeWos, befinden sich im 1. OG des traditionsbewussten, modernisierten Gebäude „Haardter Winzer“. 2 neue FeWos mit jeweils 2 SZ sind im 2. OG. 2 FeWos mit ebenerdigen Zugang sind im Neubaugebäude Pfalzcard-Partner



Art/Klassifiz.	Anz.	2 Pers./N. €	je zus.Pers./N. €	Größe m ²	Räume	Pers.	Min.aufenth.
FW	3	85	15	45-54	Bad/Kü/W/1S	-3	3 Nächte
FW	4	95	15	53-60	Kü/Du/Bad/W/2S	-4	
FW	1	99	15	90	Kü/Du/W/3S	-5	

Eine Bushaltestelle ist direkt vor der Haustür. "Pfalzcard-Partner"

FW | Kleine Meise

Astrid Löwer Ralf Reinecke, Im Meisental 69, 67433 Neustadt-Haardt, Mobil 0176-53839226, fewokleinemeise@gmail.com, www.fewo-kleine-meise.de

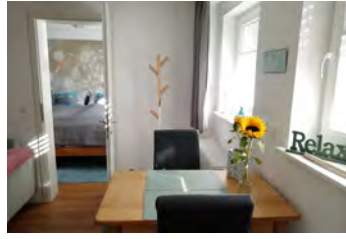

Die 2022 neu errichtete Ferienwohnung/NR, liegt im EG eines EFH. Zwei Personen können in der gemütlichen Wohnung mit Wohnküche, Schlafzimmer sowie einem Duschbad zur Ruhe kommen. In der Wohnung finden Sie alles, um ein paar Tage vom Alltag abschalten zu können. Gastronomie fußläufig.



Art/Klassifiz.	Anz.	2 Pers./N. €	je zus.Pers./N. €	Größe m ²	Räume	Pers.	Min.aufenth.
FW	1	80	-	32	Du/WC/Kü/W/1S	1-2	3 Nächte

Ruhig gelegen am Wald, gemütliche Ferienwohnung für 2 Personen.

FH | Pfalzhäusel

Eva und Steffen Weidner, Mandelring 109, 67433 Neustadt-Haardt, Tel. 0176-25397339, pfalzhaeusel109@gmx.de, www.pfalzhaeusel.de



Wohnen Sie mitten in der Pfalz, wo sie am schönsten ist: Inmitten des Winzerdorfes Neustadt - Haardt, dem "Balkon der Pfalz". Verbringen Sie schöne Ferientage in diesem geschmackvoll sanierten, rund 200 Jahre alten Bauern-/Winzerhaus. Wandern & Natur, Wein & Genuss



Art/Klassifiz.	Anz.	2 Pers./N. €	je zus.Pers./N. €	Größe m ²	Räume	Pers.	Min.aufenth.
FH	1	-	-	-	Kü/Du/WC/2W/4S	1-8	5 Nächte
FH	1	-	-	-	Kü/Du/WC/2W/1S	1-4	

Ferienhaus::1-4 Pers 190,-/Tag, 5-8 Pers 290,-/Tag Ferienwhg: bis 2 Pers 95,-/Tag

P | Anergasser Stubb

Simon Köhler, Anergasse 94, 67434 Neustadt-Hambach, Tel. 06321-86670, info@andergasser-stubb.de, www.andergasser-stubb.de



Nahe den Weinbergen, am Fuß des Hambacher Schlosses, bietet das Stammhaus 2 DZ + 1 EZ/Du/WC/TV. Im angrenzenden Gästehaus weitere 5 DZ und 2 App. mit Du/WC/TV, Balkon/Terrasse. Garten mit Liegewiese, heller Aufenthaltsraum. Unser Haus wird "rauchfrei" geführt.



Zimmertyp	Anzahl	Preis ÜF/Zi von-bis €	Zuschlag HP/VP p.P. €	Mindestaufenthalt
DZ / Du / WC	7	65-73	- / -	2 Nächte
App / Du / WC	2	81-121		
EZ / Du / WC	1	45-49		

Ein Appartement ist barrierefrei

P | Emmas

Ulla-Lisa Scheuer, Kiesstr. 11, 67434 Neustadt-Hambach, Tel. 06321-4898883, Mobil 0170-7788123, info@emmas-pension.de, www.emmas-pension.de



Zwischen Pfälzerwald, Weinbergen und Rheinebene bieten wir Ihnen ein Refugium zum Wohlfühlen. Neben gemütlichen Zimmern und einem ausgefallenen Frühstücksangebot steht Ihnen auch ein Aufenthaltsraum im Stil einer Lounge zur Verfügung, wenn Sie mal zuhause bleiben möchten.



Zimmertyp	Anzahl	Preis ÜF/Zi von-bis €	Zuschlag HP/VP p.P. €	Mindestaufenthalt
DZ / Du / WC	4	98-128	- / 0	2 Nächte
App / Du / Bad / WC	2	150-195		

Zwischen Pfälzer Wald, Weinbergen und Rheinebene bieten wir Ihnen ein Refugium zum Wohlfühlen.

P | Gästehaus Rebenhof

Christian Müller, Anergasse 97, 67434 Neustadt-Hambach, Tel. 06321-4813300, Mobil 0175-2877172, info@weincave-rebenhof.de, www.wein-sektgut-rebenhof.de/gaestezimmer



Das Gästehaus Rebenhof begrüßt Sie im Stadtteil Hambach unterhalb vom Schloß Hambach. Freuen Sie sich auf moderne Zimmer mit einer Terrasse und einem leckeren Frühstücksbuffet. Es ist kostenfreies WLAN vorhanden und freie Parkplätze. Der Berg Hohe Loog liegt 2,3 km von der Unterkunft.



Zimmertyp	Anzahl	Preis ÜF/Zi von-bis €	Zuschlag HP/VP p.P. €	Mindestaufenthalt
DZ / Du / WC	4	94	- / -	1 Nacht

EZ-Preis 69,00 EUR/Nacht, DZ-Preis 94,00 EUR/Nacht jeweils inkl. Frühstück

P | Weingut Gästehaus Platz

Pirmin und Cira Platz, Kändlerweg 8, 67434 Neustadt-Hambach, Tel. 06321-33918, Mobil 0171-3856072, info@weingut-platz.de, www.weingut-platz.de



Genießen Sie die gemütliche Atmosphäre bei gepflegten Rot- und Weißweinen sowie unsere Straußwirtschaft vom Juli bis Oktober mit Blick auf den Pfälzer Wald und Rheinebene. Unsere Weine sind Bio zertifiziert. Kostenlose Parkplatz. Fahrrad und Wanderwege gehen direkt bei uns ab!



Zimmertyp	Anzahl	Preis ÜF/Zi von-bis €	Zuschlag HP/VP p.P. €	Mindestaufenthalt
DZ / Du / WC	2	80-95	- / -	3 Nächte

FW | FeWO Palatina

Freundliche FeWo im, Kaiserstuhl 17, 67434 Neustadt-Hambach, fewo-palatina@web.de



Die FeWo befindet sich in einer ruhigen & exklusiven Wohngegend. Die Nähe zum Pfälzerwald, den Weinfeldern & Wintern (je ca. 200m) sind ideal zum Wandern, MTB oder gemütliche Radtouren entlang der Weinstraße. Entfernungen zu Fuß: Innenstadt (15min), Supermarkt (1 km), Bäcker & Bushaltestelle (300m)



Art/Klassifiz.	Anz.	2 Pers./N. €	je zus.Pers./N. €	Größe m ²	Räume	Pers.	Min.aufenth.
FW	1	80-85	30	50	Kü/Du/WC/W/1S/1WS	1-3	4 Nächte

Helle, ruhige Erdgeschoss FeWo mit Terrasse ins Grüne; Räder auf sichtgesch. Terrasse abstellbar

FW | Ferienwohnung Am Kirschgarten

Bernd und Evelin Graf, Am Kirschgarten 62, 67434 Neustadt-Hambach, Tel. 06321-480831, Mobil 0173-9624580, evi@graf-nw.de, www.graf-nw.de



An den Weinbergen zu FuÙe des Hambacher Schlosses befindet sich unsere hochwertig ausgestattete und gemütliche Ferienwohnung in einer Villa im süd. Stil. Genießen Sie die schönsten Tage des Jahres in gepflegter Atmosphäre in einer Top-Lage von Neustadt-Hambach.

Foto: Bernd Graf



Art/Klassifiz.	Anz.	2 Pers./N. €	je zus.Pers./N. €	Größe m ²	Räume	Pers.	Min.aufenth.
FW	1	95	-	63	Kn/Du/Bad/WC/1W/1S	1-2	3 Nächte

Großzügig ausgestattete Ferienwohnung für 2 Personen an den Weinbergen zum Hambacher Schloss

FW | Ferienwohnung Andergasse

Lisa und Sascha Sehling, Andergasse, 67434 Neustadt-Hambach, Tel. 06321-9969168, info@ferienwohnung-andergasse.de, www.ferienwohnung-andergasse.de



Die Wohnung besteht aus einem Schlafzimmer, einem Bad mit boden-ebener Dusche sowie dem großzügigen Wohn-, Koch-, Essbereich. Außerdem gibt es eine Terrasse mit Gartenmöbeln und einer Grillmöglichkeit. Die Küche ist voll ausgestattet.

Foto: Sehling



Art/Klassifiz.	Anz.	2 Pers./N. €	je zus.Pers./N. €	Größe m ²	Räume	Pers.	Min.aufenth.
FW	1	75	10	63	Kü/Bad/1W/1S	1-4	3 Nächte

FW | Ferienwohnung Huber

Gabriele Huber, Freiheitstraße 49, 67434 Neustadt-Hambach, Tel. 06321-88577, go_huber@t-online.de, www.freiheitstrasse.de



Sie wohnen in einer komplett eingerichteten Ferienwohnung im Ortsteil Hambach. In wenigen Schritten sind Sie im Wald und in den Weinbergen. Wir haben einen Hof mit Sitzgelegenheit oder auch zum Parken. Wir beraten Sie auch gerne bei Ihrer Wanderplanung.

Foto: G. Huber



Art/Klassifiz.	Anz.	2 Pers./N. €	je zus.Pers./N. €	Größe m ²	Räume	Pers.	Min.aufenth.
FW	1	50-70	15	50	Kü/WC/Du/1W/1S	2-3	3 Nächte

Es handelt sich um eine Nichtraucherwohnung, es ist ausschließlich Barzahlung möglich.

FW | Ferienwohnung Nollenblick F****

Rainer und Barbara Weiß, Maxburgstr 46, 67434 Neustadt-Hambach, Tel. 06321-3995521, Mobil 0160-4414410, info@nollenblick.de, www.nollenblick.de



Die FeWo liegt direkt am Pfälzer Mandelpfad im bevorzugten Wohngebiet "Hambacher Höhe", welches das Stadtzentrum mit dem Weindorf Hambach verbindet. Bis zum HBF bzw. zur Altstadt sind es nur 10-15 Gehminuten. Von der Loggia der FeWo (1. OG) schöner Blick auf den Nollen. Nutzung Gartenpavillon incl.

Foto: Rainer und Barbara Weiß



Art/Klassifiz.	Anz.	2 Pers./N. €	je zus.Pers./N. €	Größe m ²	Räume	Pers.	Min.aufenth.
FW ****	1	95	15	104	Kü/WC/Bad/1W/1S/1WS	1-3	5 Nächte

liegt direkt am Pfälzer Mandelpfad und wenige Meter vom Pfälzer Weinsteig entfernt

FW | Ferienwohnung Pfalznest

Gabi Schleier, Stiftstraße 17, 67434 Neustadt-Hambach, Mobil 01514-1678589, info@pfalznest.de, www.pfalznest.de



Sie wandern gerne? Oder sind Sie lieber mit Rad oder E-Bike unterwegs? Dann ist die Ferienwohnung Pfalznest der ideale Ausgangspunkt für Ihre Wander- und Radtouren durch den Pfälzer Wald oder die Weinberge. Ruhig gelegen am Stadtrand von Neustadt sind Sie doch in wenigen Minuten zu Fuß im Zentrum.

Foto: Gabi Schleier



Art/Klassifiz.	Anz.	2 Pers./N. €	je zus.Pers./N. €	Größe m ²	Räume	Pers.	Min.aufenth.
FW	1	89	-	65	Kü/Du/WC/1W/1S	1-2	5 Nächte

FW | Ferienwohnung Pinie

Christiane und Erwin Ledig, Pfarrer-Abel-Str.3, 67434 Neustadt-Hambach, Tel. 06321-81244, Mobil 0170-3887893, ce@ledig-nw.de, www.Fewo.Ledig-NW.de



Unser Haus liegt am Südhang und zum Eingang der Wohnung sind es 45 Stufen. Dafür haben sie einen tollen Blick über Hambach und die Rheinebene bis nach Heidelberg, dem Odenwald und bei guter Sicht sogar bis zum Schwarzwald. Restaurants, Weingüter, Bäckerei, Café, Edeka und Schwimmbad in der Nähe.

Foto: Erwin Ledig



Art/Klassifiz.	Anz.	2 Pers./N. €	je zus.Pers./N. €	Größe m ²	Räume	Pers.	Min.aufenth.
FW	1	70-75	-	45	Kn/Bad/WC/1W/1S	1-2	3 Nächte

Kleiner selbst gebackener Kuchen, 1 Fl. Wein und 1 Fl. Wasser zur Begrüßung

FW | Ferienwohnung Weingut Rudolph

Weingut Rudolph, Andergasse 68, 67434 Neustadt-Hambach, Tel. 06321-31879, hallo@weingut-rudolph.de, www.Weingut-Rudolph.de



Unsere Ferienwohnung ist direkt an unserem Weingut und liegt unterhalb des Hambacher Schlossberges. Daher bieten sich tolle Wandermöglichkeiten direkt ab der Unterkunft zum Schloss oder zu verschiedenen Waldhütten wie z.B. das Klausenthal. Weinproben und Führungen sind nach Anfrage möglich.

Foto: Julia Reis



Art/Klassifiz.	Anz.	2 Pers./N. €	je zus.Pers./N. €	Größe m ²	Räume	Pers.	Min.aufenth.
FW	1	60	10	80	Kü/Du/Bad/WC/2W/1S	1-3	3 Nächte

Unsere Ferienwohnung ist direkt bei unserem Weingut. Weinproben und Besichtigungen möglich

FW | Ferienwohnungen Weingut Müller-Kern

Steffen Kern, Andergasse 38, 67434 Neustadt-Hambach, Tel. 06321-80251, kontakt@mk-wein.de, www.mk-wein.de



Traditionelles Familienweingut in den Weinbergen nahe dem Hambacher Schloss. Lichtdurchflutete Apartments mit Panoramablick, Balkon und qualitativer Einrichtung. Kostenlose Parkplätze stehen Ihnen zur Verfügung. Unsere hochwertigen Weine und Sekte können Sie in unserer modernen Vinothek genießen.

Foto: Maritta Müller-Kern



Art/Klassifiz.	Anz.	2 Pers./N. €	je zus.Pers./N. €	Größe m ²	Räume	Pers.	Min.aufenth.
FW	1	110	15	45	Kü/Du/WC/1W/1S	1-2	2 Nächte
FW	1	110	15	45	Kü/Du/WC/1W/1S	1-2	
FW	1	120	15	60	Kü/Du/WC/1W/1S	1-4	
FW	1	120	15	60	Kü/Du/WC/1W/2S	1-4	

FW | Gästehaus Fecht

Roland und Anja Fecht, Schlossstraße 64, 67434 Neustadt-Hambach, Tel. 06321-81495, Mobil 01512-3596180, rolandfecht@web.de



Schöne Lage am Ortsrand direkt unterhalb des Hambacher Schlosses. Für Wanderer, Radfahrer & Mountainbiker oder einfach nur zum Entspannen. Bäckerei, schöne Weinlokale und prämierte Winzerbetriebe in unmittelbarer Nachbarschaft.



Art/Klassifiz.	Anz.	2 Pers./N. €	je zus.Pers./N. €	Größe m ²	Räume	Pers.	Min.aufenth.
FW	1	70-80	20	44	Kü/Du/WC/1WS	2-3	2 Nächte

FW | Hambach unterm Schloss

Silvia Adam-Gürkan, Weinstraße 302 und 304, 67434 Neustadt-Hambach, Tel. 0176-79707986, info@fewohambachuntermhambacherschloss.de, www.fewohambachuntermhambacherschloss.de



Gerne begrüßen wir Sie in unserer Ferienunterkunft mit gemütlichen Innenhöfen unterm Hambacher Schloss. Von hier aus können Sie wunderschöne Wanderungen und Fahrradtouren in die Weinberge und den Pfälzer Wald machen. Bäckereien, Restaurants, Schwimmbad und Bushaltestelle erreichen Sie bequem zu Fuß.



Art/Klassifiz.	Anz.	2 Pers./N. €	je zus.Pers./N. €	Größe m ²	Räume	Pers.	Min.aufenth.
FW	1	65-90	15	50	Kü/Bad/WC/2W/2S	1-4	1 Nacht
FW	1	95-150	15	110	Kü/Bad/WC/4W/3S	1-6	

FW | Haus Stachel

Rita u. Gerhard Stachel, Weinstr. 299, 67434 Neustadt-Hambach, Tel. 06321-88838, Mobil 0170-6359631, r.g.stachel@t-online.de, www.ferienwohnung-stachel.de



Unser Ferienhaus hat 3 Ferienwohnungen
Whg 1 = Dorsa
Whg 2 = Rubin
Whg 3 = Vino
Die Wohnung 1 = ab 6 Tage buchbar, Wohng.2 + 3 ab 3 Tage buchbar, in der Hauptsaison nur Wochenweise. Preise verstehen sich inkl. Endreinigung.



Art/Klassifiz.	Anz.	2 Pers./N. €	je zus.Pers./N. €	Größe m ²	Räume	Pers.	Min.aufenth.
FW	1	85	10	70	Kü/Du/Bad/WC/1W/1S	1-3	6 Nächte
FW	1	55	-	30	Kü/Du/WC/1WS	1-2	
FW	1	55	-	33	Kü/Du/WC/1WS	1-2	

liegt zentral im Ort Hambach, wenige m von Radwege und Wald entfernt. Neuer Supermarkt/Nähe

FW | Haus am Schlossberg F****

Gerhard Baumann und Martina Glas, Schloßstraße 47, 67434 Neustadt-Hambach, Tel. 06321-34972, martina.glas@gmx.de, www.haus-am-schlossberg.de



Unsere Ferienwohnung im ehemaligen Winzeranwesen bietet großzügig Platz für bis zu drei Personen. Sie liegt im 1. Stock des Vorderhauses und hat einen komfortablen Balkon zum liebevoll gestalteten Innenhof. Wir liegen in Waldnähe am Fuße des Hambacher Schlosses.



Art/Klassifiz.	Anz.	2 Pers./N. €	je zus.Pers./N. €	Größe m ²	Räume	Pers.	Min.aufenth.
FW ****	1	88-92	38	80	Kü/WC/Du/1W/2S	2-3	7 Nächte

Parkmöglichkeit gegeben, ruhige Lage mit Garten, Reiki-Angebot bei Interesse verfügbar

FH | Haus im Grün

Ulla und Dr. Thomas Niendorf, Triftbrunnenweg 30, 67434 Neustadt-Hambach, Tel. 06326-7235, ferien@haus-im-gruen.de, www.haus-im-gruen.de



Individuell und gemütlich eingerichtet liegt das Ferienhaus nahe dem Waldrand im Wohngebiet, und bietet Platz für bis zu 6 Personen mit seinen 3 Doppelschlafzimmern und 2 Duschbädern.
Ein Haus zum Wohlfühlen mit seinem großen Garten, der Terrasse und Balkon! Wir freuen uns auf Sie!



Art/Klassifiz.	Anz.	2 Pers./N. €	je zus.Pers./N. €	Größe m ²	Räume	Pers.	Min.aufenth.
FH	1	150-170	20	133	Kü/Du/WC/3W/3S	1-6	2 Nächte

Anreise mit dem Auto wird empfohlen. Alle Infos auf der ausführlichen Homepage!

FW | Weingut Schäffer - Auszeit im Weingut

Andreas Schäffer, Schloßstraße 100, 67434 Neustadt-Hambach, Tel. 06321-2859, fewo@schaefferwein.de, www.schaefferwein.de



Während Ihres Aufenthaltes bei uns wohnen Sie mitten im Weingut zwischen dem Wald auf der einen und unserem verträumten Garten auf der anderen Seite. Ein Ort, an dem Sie, mit Abstand zum Alltag, Ihre Akkus wieder aufladen und runterkommen können. Details auf unserer Website: www.schaefferwein.de



Art/Klassifiz.	Anz.	2 Pers./N. €	je zus.Pers./N. €	Größe m ²	Räume	Pers.	Min.aufenth.
FW	1	125-150	20	70-70	Kn/WC/Kü/Du/1S/1WS	1-4	2 Nächte
FW	1	115-125	-	30-30	Du/WC/1WS	1-2	
FW	1	100-115	-	25-25	Du/WC/1WS	1-2	

Während Ihres Aufenthaltes bei uns wohnen Sie mitten im Weingut zwischen dem Pfälzerwald

FW | Weinhaus Kruppenbacher

Markus Kruppenbacher, Andergasse 42, 67434 Neustadt-Hambach, Tel. 06321-81795, Mobil 0170-7980935, info@weinhaus-kruppenbacher.de, www.weinhaus-kruppenbacher.de



Unsere gemütlichen und lichtdurchfluteten Nichtraucher-Ferienwohnungen befinden sich am ruhigen Ortsrand in Mitten der Weinberge am Fuße des Schlossberges. Allergiker freundliche Ausstattung. Wander- u. Radwege in unmittelbarer Nähe. Sonnenterrasse mit traumhaftem Blick zum Hambacher Schloss.



Art/Klassifiz.	Anz.	2 Pers./N. €	je zus.Pers./N. €	Größe m ²	Räume	Pers.	Min.aufenth.
FW	3	85-105	25	49-50	Kü/Du/WC/1W/1S	1-4	3 Nächte

Weinhaus mit Familientradition. Weinverkostung möglich.

FW | Wohnen beim Kanzler

Siegmund und Erika Kanzler, Erlenweg 6, 67434 Neustadt-Hambach, Tel. 06321-81187, Info@wohnen-beim-kanzler.de, www.wohnen-beim-kanzler.de



Sie wohnen in sehr ruhiger Lage in einer Nichtraucherwohnung im mediterranen Stil mit eigenem Eingang. Wir bieten neben ausgestatteter Küche und Bad mit Du/WC eine sonnige Terrasse mit Blick auf das Hambacher Schloß. Im romantischen Garten sind Liegestühle und Grillmöglichkeiten für Sie vorhanden.



Art/Klassifiz.	Anz.	2 Pers./N. €	je zus.Pers./N. €	Größe m ²	Räume	Pers.	Min.aufenth.
FW	1	60-80	20	50	Kü/WC/Du/1W/1S	2-3	3 Nächte

Zur Südseite ausgerichtet mit Blick zum Hambacher Schloss.

FW | Das Hirschhorner Weindomizil

Frank und Gerlinde John, Hirschhornring 34, 67435 Neustadt-Königsbach, Tel. 06321-670537, Mobil 0162-9168412, info@johnwein.de, www.johnwein.de



Aus den Fenstern der baubiologisch und nach Feng Shui ausgebauten Wohnung schweift der Blick weit über die Rheinebene. Diese Oase der Stille bietet eine Quelle der Inspiration und Regeneration für alle Sinne. Bei stilvollen Weinproben und genussvollen Stunden im Biogarten kann die Seele baumeln.



Art/Klassifiz.	Anz.	2 Pers./N. €	je zus.Pers./N. €	Größe m ²	Räume	Pers.	Min.aufenth.
FW	2	380	15	16-80	Kü/Bad/WC/1W/1S/1WS	1-4	2 Nächte

Die Belle Etage im denkmalgeschützten Weingut Frank John

FH | Ferienhaus Am Marienbrunnen

Thomas und Bianca Werthmüller, Franz-Kugler-Str. 8, 67435 Neustadt-Königsbach, Tel. 01517-0153358, Mobil 01522-1890148, info@fewo-am-marienbrunnen.de, www.fewo-am-marienbrunnen.de



Idyllisches kleines Ferienhaus mit eigenem Garten und Terasse im Herzen der Deutschen Weinstraße. Familienfreundlich, vollausgestattete Küche, Baby Ausstattung vorhanden, ruhig, Holzkamin zum Wohlfühlen. Doppelbett im OG, Etagenbett im EG, TV, WLAN, Dusche/Bad/WC im EG, Waschmaschine vorhanden.



Art/Klassifiz.	Anz.	2 Pers./N. €	je zus.Pers./N. €	Größe m ²	Räume	Pers.	Min.aufenth.
FH	1	85	15	60	Kü/Du/Bad/WC/1W/2S	1-4	3 Nächte

Wunderschönes und familienfreundliches Ferienhaus im malerischen Ortsteil Königsbach.

FW | Ferienwohnung Steinhauser

Reinhold Steinhauser, Franz-Kugler-Straße 17, 67435 Neustadt-Königsbach, Tel. 06238-920364, Mobil 0176-72871915, elke_malen@t-online.de



Helle, geräumige Ferienwohnung mit gemütlichem Ambiente im alten Ortskern von Königsbach idyllisch am Waldrand gelegen. Parkmöglichkeit im Hof. Große, teilweise überdachte Terrasse, terrassenförmiger Garten. Bis 5 Personen (2 Schlafzimmer mit je 2 Betten, eine Schlafcouch im Wohnzimmer).



Art/Klassifiz.	Anz.	2 Pers./N. €	je zus.Pers./N. €	Größe m ²	Räume	Pers.	Min.aufenth.
FW	1	80	15	70	Kü/Bad/WC/2W/2S	1-5	3 Nächte

FW | Haus Vroni

Veronika Wolf, Franz-Kugler-Str. 5, 67435 Neustadt-Königsbach, Tel. 06321-66969, Haus-vroni@web.de, www.haus-vroni.de



Genießen Sie schöne Tage in unserer familienfreundlichen u. gemütlich ausgestatteten Fewo. Sep. Eingang, 2 Doppelschlafzimmer, Ess-/Wohnzimmer, Küche, Bad, kinderfreundlich mit Babyausstattung. Auch ist eine große überdachte Terrasse vorhanden. Idealer Ausgangspunkt für Wanderungen u. Fahrrad



Art/Klassifiz.	Anz.	2 Pers./N. €	je zus.Pers./N. €	Größe m ²	Räume	Pers.	Min.aufenth.
FW	1	60	20	84	Kü/Bad/WC/2W/2S	1-5	2 Nächte

Liegt am Pfälzer Weisteig. Wandermöglichkeiten im Wald oder in den Weinbergen, Fahrradtouren

FW | Wohlfühl und Wellness Oase

Ursula Brusch, Herzogstrasse 60, 67435 Neustadt, Tel. 06321-69771, Mobil 0176-63175136, wohlfuehlundwellnessoase@web.de



In der ruhigen FEWO & Praxis können bequem drei Personen übernachten. Auf der großen Terrasse-Garten- Wohlfühloase kann man sehr gut relaxen. Info zu den Wellnessangeboten und zusätzlichen Kosten für 3, 4, 5 Tage: Ladys Days, Paar-Wellness, Mental-Health & Wellness, Wellness & Selfness per E Mail.



Art/Klassifiz.	Anz.	2 Pers./N. €	je zus.Pers./N. €	Größe m ²	Räume	Pers.	Min.aufenth.
FW	1	90	45	52	Kü/Du/WC/1WS	2-3	3 Nächte

In der Nähe der Weinstraße und Waldrand genau zwischen Neustadt-Innenstadt und Deidesheim.

P | Christliche Gästehäuser Weinstraße

Sr. Iris Daut, Flugplatzstraße 91-99, 67435 Neustadt-Lachen-Speyerdorf, Tel. 06327-983457, info@campus-lachen.de, www.gaestehaeuser-weinstrasse, www.campus-lachen.de



Der ideale Ort für Ihre Übernachtung in der Südpfalz - ob Sie als Geschäftsreisender unterwegs sind oder sich einige Tage der Entspannung gönnen möchten. Genießen Sie die Ruhe, lauschen Sie den Geräuschen der Natur. Erleben Sie christliche Gastfreundschaft aus Überzeugung! Wir freuen uns auf Sie!



Zimmertyp	Anzahl	Preis ÜF/Zi von-bis €	Zuschlag HP/VP p.P. €	Mindestaufenthalt
DZ / Du / WC	25	100-128	9 / 21	3 Nächte
EZ / Du / WC	11	60-74		Tagungsräume: 4
App / Du / WC	2	128-150		

Entspannung und Erholung mitten in der Natur. Ideal für Radfahrer, Wanderer, Stille-Suchende...

P | Gästehaus Maria

Gertrud Kaimer, Heinrichstraße 3, 67435 Neustadt-Lachen-Speyerdorf, Tel. 06327-2525, gertrud.kaimer@t-online.de, www.gaestehaus-maria.eu



Im Zentrum des Weindorfes Lachen gelegenes, großzügig und gemütliches Haus. Sie verfügen über 2 Schlafzimmer im 1. OG mit Bad und Dusche, Ein Freisitz im Innenhof steht Ihnen zur Verfügung. Bed & Breakfast: Genießen Sie unser reichhaltiges Frühstück, um gut gestärkt unsere schöne Region zu erkunden.



Zimmertyp	Anzahl	Preis ÜF/Zi von-bis €	Zuschlag HP/VP p.P. €	Mindestaufenthalt
DZ / Du / Bad / WC	2	80-140	- / -	1 Nacht

Liegt am Kraut und Rüben Radweg

H | Hotel Ristorante Mediterraneo

Franco Tremiliti, Theodor-Heuss-Straße 29, 67435 Neustadt-Lachen-Speyerdorf, Tel. 06327-978888, info@mediterraneo-neustadt.de, www.mediterraneo-neustadt.de

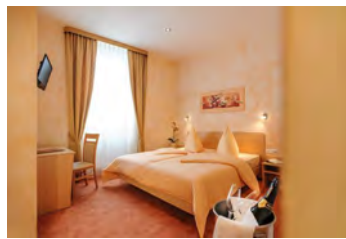

Wir bieten Ihnen eine ruhige und verkehrsgünstige Lage. Ihre Fahr- und Motorräder können Sie im abschließbaren Hof des Hotels abstellen. Der Empfang ist zwischen 7:00 und 23:00 Uhr telefonisch erreichbar. Moderne Zimmer- und Badausstattung. WLAN im ganzen Hotel.



Zimmertyp	Anzahl	Preis ÜF/Zi von-bis €	Zuschlag HP/VP p.P. €	Mindestaufenthalt
EZ / Du / Bad / WC	2	75-95	- / -	1 Nacht
DZ / Du / Bad / WC	6	110-125		
MZ / Du / Bad / WC	2	135-145		

Unser Haus liegt direkt am Kraut- und Rübenweg.

FW | Maurer's Ferienwohnung F***

Dieter Maurer, Ritterbüschel 62, 67435 Neustadt-Lachen-Speyerdorf, Tel. 06327-1407, Mobil 0176-83389701, maurer1407@mail.de, www.maurer-ferienwohnung-pfalz.de



Unsere großzügige Nichtraucher-Ferienwohnung bietet mit 95 qm genügend Platz für bis zu 4 Personen.
Ausstattung: 2 Schlafzimmer, Wohn-Esszimmer, modernes Bad mit Dusche und Waschmaschine, komplett eingerichtete Einbauküche, PKW-Stellplatz, Fahrradschuppen sowie einen Freisitz im Garten.



Art/Klassifiz.	Anz.	2 Pers./N. €	je zus.Pers./N. €	Größe m ²	Räume	Pers.	Min.aufenth.
FW ***	1	60-65	15	95	Kü/Du/WC/Bad/1W/2S	1-4	3 Nächte

P | Klohrer Winzerhof

Edgar Klohr, An der Eselshaut 67, 67435 Neustadt-Mußbach, Tel. 06321-66439, Mobil 0171-7531887, wein@weingut-klohr.de, www.weingut-klohr.de



Urlaub-Spaß-Genuss - direkt beim Winzer - das ist "klohr"! Willkommen zu einem (Wein-)Wochenende oder für länger! Unser Weingut befindet sich inmitten des Weindorfes Mußbach. Dies bietet Ihnen viele Rad-, Wander-, Kultur- und Freizeitmöglichkeiten. Wir freuen uns auf Sie!



Zimmertyp	Anzahl	Preis ÜF/Zi von-bis €	Zuschlag HP/VP p.P. €	Mindestaufenthalt
DZ / Du / WC	6	94-114	- / -	-

P | Weingut - Gästehaus Völcker

Maïke Völcker, An der Eselshaut 15, 67435 Neustadt-Mußbach, Tel. 06321-66050, weingut-voelcker@t-online.de, www.weingut-voelcker.de



In unserem Weingut haben wir im Dachgeschoss des Anwesens ein Apartment, fünf Doppel- und ein Einzelzimmer für Sie eingerichtet. Alle Gästezimmer verfügen u. a. über Boxspringbetten, Bad oder Dusche/WC, TV, WLAN und Külschrank. Die Gästezimmer bieten wir mit einem liebevollen Frühstücksbuffet.



Zimmertyp	Anzahl	Preis ÜF/Zi von-bis €	Zuschlag HP/VP p.P. €	Mindestaufenthalt
EZ / Du / WC	1	100-110	- / -	2 Nächte
DZ / Du / WC	1	130-140		
DZ / Du / WC	4	130-140		
App / Bad / WC	1	190-200		

P | Weingut | Gästehaus Buchert

Zum Ordenswald 34, 67435 Neustadt-Mußbach, Tel. 06321-670787, info@gaestehaus-buchert.de, www.gaestehaus-buchert.de



Wer sich danach sehnt, an der Weinstraße und im Pfälzerwald die Seele baumeln zu lassen, ist bei Familie Buchert im Weindorf Mußbach richtig. Das zentral gelegene Haus bietet Pfälzer Lebensart und Gastfreundschaft pur. Die Weine von Matthias Buchert sollte man sich nicht entgehen lassen.



Zimmertyp	Anzahl	Preis ÜF/Zi von-bis €	Zuschlag HP/VP p.P. €	Mindestaufenthalt
DZ / Du / WC	3	104-129	- / -	2 Nächte
MZ / Du / WC	1	113-135		Tagungsräume: 1
App / Du / WC	1	140-165		

Wir sprechen Englisch. Tagungen bei Buchung des gesamten Hauses möglich.

FW | Ferienwohnung Zum Rostigen Ritter

Martina und Stefan Wagner, Freiherr-vom-Stein-Str. 11, 67435 Neustadt-Mußbach, Tel. 06321-8589900, Mobil 0176-23296395, mus.wagner@web.de



Willkommen in unserer wunderschönen Ferienwohnung mit zwei Schlafzimmern mit jeweils 2 x 2 Meter großen Betten, in denen sie bequem schlafen. Tolles Wohnzimmer mit XXL-Fernseher und eine geräumige Küche. Badezimmer mit geräumiger Dusche. Genießen sie die Ruhe und Behaglichkeit bei uns.



Art/Klassifiz.	Anz.	2 Pers./N. €	je zus.Pers./N. €	Größe m ²	Räume	Pers.	Min.aufenth.
FW	3	120-140	-	75	Kü/Du/WC/1W/2S	1-4	3 Nächte

Die schöne, ruhige Ferienwohnung für Ihren Aufenthalt. Genießen sie die Ruhe und Behaglichkeit

FW | Ferienwohnung Zur Grünen Oase

Germano und Simone Kronauer, Johann-Gottlieb-Fichte-Straße 33, 67435 Neustadt-Mußbach, Tel. 06321-9545540, Mobil 0160-94811045, g.kronat@t-online.de, www.zur-gruenen-oase.de



Sie wohnen mit uns gemeinsam im Zweifamilienhaus in einem ruhigen Wohngebiet am Rande des Ortskerns des Weindorfes Mußbach. Hier ist der ideale Ausgangspunkt zum Wandern und Radfahren im Pfälzer Wald. Wir stellen Ihnen moderne, gefederte Alubikes von Markenherstellern kostenfrei zur Verfügung.



Art/Klassifiz.	Anz.	2 Pers./N. €	je zus.Pers./N. €	Größe m ²	Räume	Pers.	Min.aufenth.
FW **	1	69	8	55	Kü/Du/WC/1S/1WS	1-4	2 Nächte

Erholung pur in unserer umfangreich ausgestatteten Ferienwohnung im Weindorf Mußbach

FW | Fewo Über den Dächern von Mussbach...

Annette Koch, Zum Ordenswald 87, 67435 Neustadt-Mußbach, Tel. 06321-60744, Mobil 0160-99346855, annette@tknetwork.de



Gepflegte Dachterrassenwohnung mit gut eingerichteter Küche und Arbeitsbereich. Pfälzerwald, Weinberge, Felder und die nah gelegene Stadt sind in Sichtweite. Weingüter und Weinstuben, der "Herrenhof", unser Handbäcker, das kleine Schwimmbad, der gut bestückte Supermarkt sind in Laufnähe zu erreichen



Art/Klassifiz.	Anz.	2 Pers./N. €	je zus.Pers./N. €	Größe m ²	Räume	Pers.	Min.aufenth.
FW	1	85-105	20	70	Kü/Du/WC/1W/1S	1-3	1 Nacht

Am Fahrradweg nach Speyer, nahe dem Pfälzerwald und dem Ordenswald.

FW | Gästehaus Römerklause

Thekla Römer, Am Hasenstein 46, 67435 Neustadt-Mußbach, Tel. 06321-968896, Mobil 0160-8251051, fewo@roemerklause.de, www.roemerklause.de



Wir würden uns freuen, Sie begrüßen zu dürfen. Unsere 2 Fewo liegen in einer sehr ruhigen Wohnlage zwischen Mußbach und Gimmeldingen direkt am Rad- und Wanderweg „Deutsche Weinstraße“. Genießen Sie den Blick auf Haardtgebirge und Rheinebene. Beheiztes Freibad und Bahnhof sind fußläufig zu erreichen.



Art/Klassifiz.	Anz.	2 Pers./N. €	je zus.Pers./N. €	Größe m ²	Räume	Pers.	Min.aufenth.
FW	2	65	15	39	Kn/Du/WC/1W/1S	1-3	3 Nächte
FW	2	65	15	40	Kn/Du/WC/1W/1S	1-3	

FW | Winzerhof Mußbach F*****

Rainer Schladt, Kleingasse 6, 67435 Neustadt-Mußbach, Tel. 06321-9706024, info@winzerhof-mussbach.de, www.winzerhof-mussbach.de



Stilvolles Ambiente mit einem Hauch von Italien: Erleben Sie ein Feriendomizil der Extraklasse mitten in der Pfalz, der Toskana Deutschlands. Das Anwesen, idyllisch gelegen in Mußbach, einem der 9 Weindörfer Neustadts, zählt jetzt schon zu den Geheimtipps von Ferienunterkünften in der Region.

Foto: Winzerhof Mußbach



Art/Klassifiz.	Anz.	2 Pers./N. €	je zus.Pers./N. €	Größe m ²	Räume	Pers.	Min.aufenth.
FW *****	2	80-140	-	32-40	Kü/Du/WC/1W/1S/1WS	2-2	3 Nächte
FW *****	3	160-230	-	65-96	Kü/Du/WC/1W/1S	2-3	
FW *****	1	190-240	-	86	Kü/Du/WC/1W/2S	3-4	
FW *****	1	370-420	-	127	Kü/Du/WC/1W/4S	8-8	



Marktplatz © Jochen Heim

**WIR SORGEN FÜR GLÜCKSMOMENTE
REGIONAL UND ERLESEN**

TOURIST-INFORMATION

Hetzelpatz 1 | 67433 Neustadt
06321-92680 | touristinfo@neustadt.eu



Wissenswert und wichtig: Das Kleingedruckte.

Gastaufnahme- und Vermittlungsbedingungen der Gastgeber an der Deutschen Weinstraße –Mittelhaardt–. Der Pfalz-Touristik e.V. und der Deutsche Weinstraße e.V. –Mittelhaardt– sowie die Tourist-Informationen, die als deskline-Stützpunkte arbeiten (Bad Dürkheim, Deidesheim, Freinsheim, Lambrecht, Neustadt und Wachenheim), nachstehend „Pfalz/DWM“ abgekürzt, vermitteln Unterkünfte von Gastgebern und Privatvermietern (Hotels, Gasthäuser, Pensionen, Privatzimmer und Ferienwohnungen), nachstehend einheitlich „Gastgeber“ genannt, an der Deutschen Weinstraße entsprechend dem aktuellen Angebot. Die nachfolgenden Bedingungen werden, soweit wirksam vereinbart, Inhalt des im Buchungsfall zwischen dem Gast und dem Gastgeber zu Stande kommenden Gastaufnahme-/Beherbergungsvertrags und –regeln ergänzend zu den gesetzlichen Vorschriften das Vertragsverhältnis zwischen dem Gast und dem Gastgeber und die Vermittlungstätigkeit der Pfalz/DWM. Bitte lesen Sie diese Bedingungen daher sorgfältig durch.

1. Stellung der Pfalz/DWM, Geltungsbereich dieser Gastaufnahmebedingungen

1.1. Für alle Vertragsabschlüsse gilt:

- Die Pfalz/DWM ist Betreiberin der jeweiligen Internetauftritte bzw. Herausgeberin entsprechender Gastgeberverzeichnisse, Kataloge, Flyer oder sonstiger Printmedien und Onlineauftritte, soweit sie dort als Herausgeberin/Betreiberin ausdrücklich bezeichnet ist.
- Soweit die Pfalz/DWM Leistungen der Gastgeber (Unterkunft, Verpflegung und eigene Nebenleistungen des Gastgebers) vermittelt, die keinen erheblichen Anteil am Gesamtwert der Leistungen des Gastgebers ausmachen und weder ein wesentliches Merkmal der Leistungszusammenstellung des Gastgebers oder der Pfalz/DWM selbst darstellen noch als solches beworben werden hat die Pfalz/DWM lediglich die Stellung eines Vermittlers.
- Die Pfalz/DWM hat als Vermittler die Stellung eines Vermittlers bzw. Anbieters verbundener Reiseleistungen, soweit nach den gesetzlichen Vorschriften des § 651w BGB die Voraussetzungen für ein Angebot verbundener Reiseleistungen der Pfalz/DWM vorliegen.
- Unbeschadet der Verpflichtungen der Pfalz/DWM als Anbieter verbundener Reiseleistungen (insbesondere Übergabe des gesetzlich vorgesehenen Formblatts und Durchführung der Kundengeldabsicherung im Falle einer Inkassotätigkeit der Pfalz/DWM) und der rechtlichen Folgen bei Nichterfüllung dieser gesetzlichen Verpflichtungen ist die Pfalz/DWM im Falle des Vorliegens der Voraussetzungen nach b) oder c) weder Reiseveranstalter noch Vertragspartner des in Buchungsfälle zu Stande kommen den Gastaufnahmevertrages. Sie haftet daher nicht für die Angaben des Gastgebers zu Preisen und Leistungen, für die Leistungserbringung selbst sowie für Leistungsmängel. 1.2. Die vorliegenden Gastaufnahmebedingungen gelten, soweit wirksam vereinbart, für alle Buchungen von Unterkünften, bei denen Buchungsgrundlage das von der Pfalz/DWM herausgegebene Gastgeberverzeichnis ist, bzw. bei Buchungen auf der Grundlage der entsprechenden Angebote im Internet.
- Den Gastgebern bleibt es vorbehalten, mit dem Gast im Einzelfall andere Gastaufnahmebedingungen zu vereinbaren oder Regelungen, die von den nachfolgenden Gastaufnahmebedingungen abweichen oder diese ergänzen.

2. Vertragsschluss, Reisevermittlung, Angaben in Hotel führen; Hinweis zum Widerrufsrecht

- Mit der Buchung bietet der Gast, gegebenenfalls nach vorangegangener unverbindlicher Auskunft des Gastgebers über seine Unterkünfte und deren aktuelle Verfügbarkeit, dem Gastgeber den Abschluss des Gastaufnahmevertrages verbindlich an. Grundlage dieses Angebots sind die Beschreibung der Unterkunft und die ergänzenden Informationen in der Buchungsgrundlage (z.B. Ortsbeschreibung, Klassifizierungserläuterungen), soweit diese dem Gast bei der Buchung vorliegen.
- Die Buchung des Gastes kann auf allen vom Gastgeber angebotenen Buchungswegen (mündlich, schriftlich, telefonisch, per Telefax oder per E-Mail) erfolgen.
- Der Vertrag kommt mit dem Zugang der Annahmeerklärung (Buchungsbestätigung) des Gastgebers oder der Pfalz/DWM als dessen Vertreter zustande. Die Annahmeerklärung bedarf keiner bestimmten Form, so dass auch mündliche und telefonische Bestätigungen für den Gast und den Gastgeber rechtsverbindlich sind.
- Entsprechend den gesetzlichen Verpflichtungen wird der Gast darauf hingewiesen, dass nach den gesetzlichen Vorschriften (§ 312g Abs. 2 Satz 1 Ziff. 9 BGB) bei Gastaufnahmeverträgen, die im Fernabsatz (Briefe, Kataloge, Telefonanrufe, E-Mails, über Mobilfunkdienst versendete Nachrichten (SMS) o.ä.) oder außerhalb von Geschäftsräumen abgeschlossen wurden, kein Widerrufsrecht besteht, sondern lediglich die gesetzlichen Regelungen über die Nichtinanspruchnahme von

Mietleistungen (§ 537 BGB) gelten (siehe hierzu auch Ziff. 6. dieser Gastaufnahmebedingungen).

- Im Regelfall wird der Gastgeber bei mündlichen oder telefonischen Buchungen eine schriftliche Ausfertigung der Buchungsbestätigung an den Gast übermitteln. Die Rechtswirksamkeit des Gastaufnahmevertrages hängt bei solchen Buchungen jedoch nicht vom Zugang der schriftlichen Ausfertigung der Buchungsbestätigung ab.
- Soweit der Gastgeber, bzw. die Pfalz/DWM als dessen Vermittler die Möglichkeit einer verbindlichen Buchung und Vermittlung der Unterkunft im Wege des elektronischen Vertragsabschlusses über eine Internetplattform anbietet, gilt für diesen Vertragsabschluss:
 - Der Online-Buchungsablauf wird dem Kunden durch entsprechende Hinweise erläutert. Als Vertragssprache steht ausschließlich die deutsche Sprache zur Verfügung.
 - Der Kunde kann über eine Korrekturmöglichkeit, die ihm im Buchungsablauf erläutert wird, jederzeit einzelne Angaben korrigieren oder löschen oder das gesamte Online-Buchungsformular zurücksetzen.
 - Nach Abschluss der Auswahl der vom Kunden gewünschten Unterkunftsleistungen und der Eingabe seiner persönlichen Daten werden die gesamten Daten einschließlich aller wesentlichen Informationen zu Preisen, Leistungen, gebuchten Zusatzleistungen und etwa mit gebuchten Reiseversicherungen angezeigt. Der Kunde hat die Möglichkeit, die gesamte Buchung zu verwerfen oder neu durchzuführen.
 - Mit Betätigung des Buttons „zahlungspflichtig buchen“ bietet der Kunde dem Gastgeber den Abschluss eines Gastaufnahmevertrages verbindlich an. Die Betätigung dieses Buttons führt demnach im Falle des Zugangs einer Buchungsbestätigung durch den Gastgeber oder die Pfalz/DWM als Vermittler innerhalb der Bindungsfrist zum Abschluss eines zahlungspflichtigen Gastaufnahmevertrages. Durch die Vornahme der Onlinebuchung und die Betätigung des Buttons „zahlungspflichtig buchen“ wird kein Anspruch des Kunden auf das Zustandekommen eines Gastaufnahmevertrages begründet. Der Gastgeber ist frei in der Annahme oder Ablehnung des Vertragsangebots (der Buchung) des Kunden.
 - Soweit keine Buchungsbestätigung in Echtzeit erfolgt, bestätigt der Gastgeber oder die Pfalz/DWM als Vermittler dem Kunden unverzüglich auf elektronischem Weg den Eingang der Buchung. Diese Eingangsbestätigung stellt noch keine Buchungsbestätigung dar und begründet keinen Anspruch auf Zustandekommen des Gastaufnahmevertrages entsprechend dem Buchungswunsch des Kunden.
 - Der Gastaufnahmevertrag kommt mit dem Zugang der Buchungsbestätigung beim Kunden zu Stande, welche der Gastgeber bzw. die Pfalz/DWM als Vermittler dem Kunden in der im Buchungsablauf angegebenen Form per E-Mail, per Fax oder per Post übermittelt.
 - Weicht der Inhalt der Buchungsbestätigung vom Inhalt der Buchung ab, so liegt ein neues Angebot des Gastgebers vor. Der Vertrag kommt auf der Grundlage des neuen Angebots zustande, wenn der Gast die Annahme durch ausdrückliche Erklärung, Anzahlung oder Restzahlung oder die Inanspruchnahme der Unterkunft erklärt.
 - Reisemittler und Buchungsstellen sind nicht bevollmächtigt, Vereinbarungen zu treffen, Auskünfte zu geben oder Zusicherungen zu machen, die den vereinbarten Inhalt des Vertrages abändern, über die vertraglich vom Gastgeber zugesagten Leistungen hinausgehen oder im Widerspruch zur Unterkunfts- und Leistungsbeschreibung des Gastgebers stehen.
 - Angaben in (Unterkunfts-)Verzeichnissen, die nicht von der Pfalz/DWM oder dem Gastgeber herausgegeben werden, sind für den Gastgeber und dessen Leistungspflicht nicht verbindlich, soweit sie nicht durch ausdrückliche Vereinbarung mit dem Gast zum Inhalt der Leistungspflicht des Gastgebers gemacht wurden.

3. Unverbindliche Reservierungen

- Für den Gast unverbindliche Reservierungen, von denen er kostenlos zurücktreten kann, sind nur bei entsprechender ausdrücklicher Vereinbarung mit der Pfalz/DWM oder dem Gastgeber möglich.
- Ist keine für den Gast unverbindliche Reservierung ausdrücklich vereinbart worden, so führt die Buchung nach Ziffer 2. (Vertragsschluss) dieser Bedingungen grundsätzlich zu einem für den Gastgeber und den Gast/Auftraggeber rechtsverbindlichen Vertrag.
- Ist eine für den Gast unverbindliche Reservierung vereinbart, so wird die gewünschte Unterkunft für den Gastgeber verbindlich zur Buchung durch den Gast bis zum vereinbarten Zeitpunkt frei gehalten. Der Gast hat bis zu diesem Zeitpunkt der Pfalz/DWM bzw. dem Gastgeber Mitteilung zu machen, falls die Reservierung als auch für ihn verbindliche Buchung behandelt werden soll. Geschieht dies nicht, entfällt die Reservierung ohne weitere Benachrichtigungspflicht der Pfalz/DWM oder des Gastgebers.

Erfolgt die Mitteilung fristgerecht, so kommt mit deren Zugang beim Gastgeber ein für diesen und den Gast rechtsverbindlicher Gastaufnahmevertrag zu Stande.

4. Preise und Leistungen, Umbuchungen

- Die im Prospekt angegebenen Preise sind Endpreise und schließen die gesetzliche Mehrwertsteuer und alle Nebenkosten ein, soweit bezüglich der Nebenkosten nichts anders angegeben ist. Gesondert anfallen und ausgewiesen sein, können Kurtaxe sowie Entgelte für verbrauchsabhängig abgerechnete Leistungen (z.B. Strom, Gas, Wasser, Kaminholz) und für Wahl- und Zusatzleistungen.
- Die vom Gastgeber geschuldeten Leistungen ergeben sich ausschließlich aus dem Inhalt der Buchungsbestätigung in Verbindung mit dem gültigen Prospekt, bzw. der Objektbeschreibung sowie aus etwa ergänzend mit dem Gast/Auftraggeber ausdrücklich getroffenen Vereinbarungen. Dem Gast/Auftraggeber wird empfohlen, ergänzende Vereinbarungen schriftlich zu treffen.
- Für Umbuchungen (Änderungen bezüglich der Unterkunftsort, des An- und Abreisetermins, der Aufenthaltsdauer, der Verpflegungsart, bei gebuchten Zusatzleistungen und sonstigen ergänzenden Leistungen), auf deren Durchführung kein Rechtsanspruch besteht, kann der Gastgeber ein Umbuchungsentgelt von € 15,- pro Änderungsvorgang verlangen. Dies gilt nicht, wenn die Änderung nur geringfügig ist.

5. Zahlung

- Die Fälligkeit von Anzahlung und Restzahlung richtet sich nach der mit dem Gast oder dem Auftraggeber getroffenen und in der Buchungsbestätigung vermerkten Regelung. Ist eine besondere Vereinbarung nicht getroffen worden, so ist der gesamte Unterkunftspreis einschließlich der Entgelte für Nebenkosten und Zusatzleistungen zum Aufenthaltsende zahlungsfällig und an den Gastgeber zu bezahlen.
- Der Gastgeber kann nach Vertragsabschluss eine Anzahlung verlangen. Sie beträgt, soweit im Einzelfall nichts anderes vereinbart ist, 15% des Gesamtpreises der Unterkunftsleistung und gebuchter Zusatzleistungen.
- Zahlungen in Fremdwährungen und mit Verrechnungsscheck sind nicht möglich. Kreditkartenzahlungen und EC-Karten-Zahlungen sind nur möglich, wenn dies vereinbart oder vom Gastgeber allgemein durch Aushang angeboten wird. Zahlungen am Aufenthaltsende sind nicht durch Überweisung möglich.
- Erfolgt durch den Gast eine vereinbarte Anzahlung und/oder Restzahlung trotz Mahnung des Gastgebers mit Fristsetzung nicht oder nicht vollständig, so ist der Gastgeber, soweit er selbst zur Erbringung der vertraglichen Leistungen bereit und in der Lage ist und soweit kein gesetzliches oder vertragliches Zurückbehaltungsrecht des Gastes besteht, berechtigt, vom Vertrag zurückzutreten und den Gast mit Rücktrittskosten gemäß Ziff. 6. dieser Bedingungen zu belasten. Diese Rechte stehen dem Gastgeber nicht zu, wenn der Gast den Zahlungsverzug nicht zu vertreten hat.

6. Rücktritt und Nichtanreise

- Im Falle des Rücktritts oder der Nichtanreise bleibt der Anspruch des Gastgebers auf Bezahlung des vereinbarten Aufenthaltspreises einschließlich des Verpflegungsanteils und der Entgelte für Zusatzleistungen, bestehen.
- Der Gastgeber hat sich im Rahmen seines gewöhnlichen Geschäftsbetriebs, ohne Verpflichtung zu besonderen Anstrengungen und unter Berücksichtigung des besonderen Charakters der gebuchten Unterkunft (z. B. Nichtraucherzimmer, Familienzimmer) um eine anderweitige Verwendung der Unterkunft zu bemühen.
- Der Gastgeber hat sich eine anderweitige Belegung und, soweit diese nicht möglich ist, ersparte Aufwendungen anrechnen zu lassen.
- Nach den von der Rechtsprechung anerkannten Prozentsätzen für die Bemessung ersparter Aufwendungen, hat der Gast, bzw. der Auftraggeber an den Gastgeber die folgende Beträge zu bezahlen, jeweils bezogen auf den gesamten Preis der Unterkunftsleistungen (einschließlich aller Nebenkosten), jedoch ohne Berücksichtigung etwaiger öffentlicher Abgaben wie Fremdenverkehrsabgabe:
 - Bei Ferienwohnungen/Unterkünften ohne Verpflegung 90%
 - Bei Übernachtung/Frühstück 80%
 - Bei Halbpension 70%
 - Bei Vollpension 60%
- Dem Gast/dem Auftraggeber bleibt es ausdrücklich vorbehalten, dem Gastgeber nachzuweisen, dass seine ersparten Aufwendungen wesentlich höher sind, als die vorstehend berücksichtigten Abzüge, bzw. dass eine anderweitige Verwendung der Unterkunftsleistungen oder sonstigen Leistungen stattgefunden hat. Im Falle eines solchen Nachweises sind der Gast, bzw. der Auftraggeber nur verpflichtet, den entsprechend geringeren Betrag zu bezahlen.

6.6 Der Abschluss einer Reiserücktritts- und Reiseabbruchkostenversicherung wird dringend empfohlen.
6.7 Die Rücktrittserklärung ist aus buchungstechnischen Gründen an die Pfalz/DWM (nicht an den Gastgeber) zu richten und sollte im Interesse des Gastes schriftlich erfolgen.

7. An- und Abreise

7.1 Die Anreise des Gastes hat zum vereinbarten Zeitpunkt, ohne besondere Vereinbarung spätestens bis 18:00 Uhr zu erfolgen.
7.2 Für spätere Anreisen gilt: Der Gast ist verpflichtet dem Gastgeber spätestens bis zum vereinbarten Anreisezeitpunkt Mitteilung zu machen, falls er verspätet anreist oder die gebuchte Unterkunft bei mehrtägigen Aufhalten erst an einem Folgetag beziehen will. Erfolgt eine fristgerechte Mitteilung nicht, ist der Gastgeber berechtigt, die Unterkunft anderweitig zu belegen. Für die Zeit der Nichtbelegung gelten die Bestimmungen in Ziff. 6. entsprechend.
Teilt der Gast eine spätere Ankunft mit, hat er die vereinbarte Vergütung, abzüglich ersparter Aufwendungen des Gastgebers nach Ziff. 6.4 und 6.5 auch für die nicht in Anspruch genommene Belegungszeit zu bezahlen, es sei denn, der Gastgeber hat vertraglich oder gesetzlich für die Gründe der späteren Belegung einzustehen.
7.3 Die Freimachung der Unterkunft des Gastes hat zum vereinbarten Zeitpunkt, ohne besondere Vereinbarung spätestens bis 12:00 Uhr des Abreisetages zu erfolgen. Bei nicht fristgemäßer Räumung der Unterkunft kann der Gastgeber eine entsprechende Mehrvergütung verlangen. Die Geltendmachung eines weitergehenden Schadens bleibt dem Gastgeber vorbehalten.

8. Pflicht des Kunden zur Mängelanzeige, Mitnahme von Tieren, Kündigung durch den Gastgeber

8.1 Der Gast ist verpflichtet, auftretende Mängel und Störungen unverzüglich dem Gastgeber anzuzeigen und Abhilfe zu verlangen. Eine Mängelanzeige, die nur gegenüber der Pfalz/DWM erfolgt, ist nicht ausreichend. Unterbleibt die Mängelanzeige schuldhaft, können Ansprüche des Gastes ganz oder teilweise entfallen.
8.2 Der Gast kann den Vertrag nur bei erheblichen Mängeln oder Störungen kündigen. Er hat zuvor dem Gastgeber im Rahmen der Mängelanzeige eine angemessene Frist zur Abhilfe zu setzen, es sei denn, dass die Abhilfe unmöglich ist, vom Gastgeber verweigert wird oder die sofortige Kündigung durch ein besonderes, dem Gastgeber erkennbares Interesse des Gastes sachlich gerechtfertigt ist oder aus solchen Gründen dem Gast die Fortsetzung des Aufenthalts objektiv unzumutbar ist.
8.3 Für die Mitnahme von Haustieren gilt: Eine Mitnahme und Unterbringung von Haustieren in der Unterkunft ist nur im Falle einer ausdrücklichen diesbezüglichen Vereinbarung zulässig, wenn der Gastgeber in der Ausschreibung diese Möglichkeit vorsieht. Der Gast ist im Rahmen solcher Vereinbarungen zu wahrheitsgemäßen Angaben über Art und Größe verpflichtet. Verstöße hiergegen können den Gastgeber zur außerordentlichen Kündigung des Gastaufnahmevertrages berechtigen. Eine unangekündigte Mitführung von Haustieren oder unkorrekte Angaben zu Art und Größe berechtigen den Gastgeber zur Verweigerung des Bezugs der Unterkunft, zur Kündigung des Gastaufnahmevertrages und zur Berechnung von Rücktrittskosten nach Ziff. 6. dieser Bedingungen.

9. Haftungsbeschränkung

9.1 Die Haftung des Gastgebers aus dem Gastaufnahmevertrag nach § 536a BGB für Schäden, die nicht aus der Verletzung des Lebens, des Körpers oder der Gesundheit resultieren, ist ausgeschlossen, soweit sie nicht auf einer vorsätzlichen oder grob fahrlässigen Pflichtverletzung des Gastgebers oder eines gesetzlichen Vertreters oder Erfüllungsgehilfen des Gastgebers beruhen.
9.2 Die Gastwirtschaftung des Gastgebers für eingebrachte Sachen gemäß §§ 701 ff. BGB bleibt durch diese Regelung unberührt.
9.3 Der Gastgeber haftet nicht für Leistungsstörungen im Zusammenhang mit Leistungen, die während des Aufenthalts für den Gast/Auftraggeber erkennbar als Fremdleistungen lediglich vermittelt werden (z.B. Sportveranstaltungen, Theaterbesuche, Ausstellungen usw.). Entsprechendes gilt für Fremdleistungen, die bereits zusammen mit der Buchung der Unterkunft vermittelt werden, soweit diese in der Ausschreibung, bzw. der Buchungsbestätigung ausdrücklich als Fremdleistungen gekennzeichnet sind.

10. Verjährung

10.1 Vertragliche Ansprüche des Gastes/Auftraggebers gegenüber dem Gastgeber aus dem Gastaufnahmevertrag oder der Pfalz/DWM aus dem Vermittlungsvertrag aus der Verletzung des Lebens, des Körpers oder der

Gesund einschließlich vertraglicher Ansprüche auf Schmerzensgeld, die auf deren fahrlässiger Pflichtverletzung oder einer vorsätzlichen oder fahrlässigen Pflichtverletzung ihrer gesetzlichen Vertreter oder Erfüllungsgehilfen beruhen, verjähren in drei Jahren. Dies gilt auch für Ansprüche auf den Ersatz sonstiger Schäden, die auf einer grob fahrlässigen Pflichtverletzung des Gastgebers, bzw. der Pfalz/DWM oder auf einer vorsätzlichen oder grob fahrlässigen Pflichtverletzung von deren gesetzlichen Vertreter oder Erfüllungsgehilfen beruhen.
10.2 Alle übrigen vertraglichen Ansprüche verjähren in einem Jahr.
10.3 Die Verjährung nach den vorstehenden Bestimmungen beginnt jeweils mit dem Schluss des Jahres, in dem der Anspruch entstanden ist und der Gast/Auftraggeber von Umständen, die den Anspruch begründen und dem Gastgeber, bzw. der Pfalz/DWM als Schuldner Kenntnis erlangt oder ohne grobe Fahrlässigkeit erlangen müsste. Fällt der letzte Tag der Frist auf einen Sonntag, einen am Erklärungsort staatlich anerkannten allgemeinen Feiertag oder einen Sonnabend, so tritt an die Stelle eines solchen Tages der nächste Werktag.
10.4 Schweben zwischen dem Gast und dem Gastgeber, bzw. der Pfalz/DWM Verhandlungen über geltend gemachte Ansprüche oder die den Anspruch begründenden Umstände, so ist die Verjährung gehemmt bis der Gast oder der Gastgeber, bzw. die Pfalz/DWM die Fortsetzung der Verhandlungen verweigert. Die vorbezeichnete Verjährungsfrist von einem Jahr tritt frühestens 3 Monate nach dem Ende der Hemmung ein.

11. Besondere Regelungen im Zusammenhang mit Pandemien (insbesondere dem Corona - Virus)

11.1 Die Parteien sind sich einig, dass die vereinbarten Reiseleistungen durch die jeweiligen Leistungserbringer stets unter Einhaltung und nach Maßgabe der zum jeweiligen Reisezeitpunkt geltenden behördlichen Vorgaben und Auflagen erbracht werden.
11.2. Der Reisende erklärt sich einverstanden, angemessene Nutzungsregelungen oder -beschränkungen der Leistungserbringer bei der Inanspruchnahme von Reiseleistungen zu beachten und im Falle von auftretenden typischen Krankheitssymptomen die Reiseleitung und den Leistungsträger unverzüglich zu verständigen.
11.3 Durch die vorstehenden Regelungen bleiben etwaige Gewährleistungsrechte des Gastes, insbesondere aus § 536 BGB, unberührt.

12. Hinweis zu Einrichtungen der Alternativen Streitbeilegung, Rechtswahl und Gerichtsstand

12.1 Der Gastgeber und die Pfalz/DWM weisen im Hinblick auf das Gesetz über Verbraucherstreitbeilegung darauf hin, dass bei Veröffentlichung dieser Gastaufnahmebedingungen eine Teilnahme für den Gastgeber und die Pfalz/DWM an der Verbraucherstreitbeilegung nicht verpflichtend ist und der Gastgeber sowie die Pfalz/DWM nicht an einer freiwilligen Verbraucherstreitbeilegung teilnehmen. Sofern eine Verbraucherstreitbeilegung für den Gastgeber und/oder die Pfalz/DWM verpflichtend würde, informieren diese den Gast/Verbraucher hierüber in geeigneter Form. Der Gastgeber und die Pfalz/DWM weisen für alle Verträge, die im elektronischen Rechtsverkehr geschlossen wurden, auf die europäische Online-Streitbeilegungs-Plattform <https://ec.europa.eu/consumers/odr/> hin.
12.2 Auf das Vertragsverhältnis zwischen dem Gast, bzw. dem Auftraggeber und dem Gastgeber, bzw. der Pfalz/DWM findet ausschließlich deutsches Recht Anwendung. Entsprechendes gilt für das sonstige Rechtsverhältnis.
12.3 Soweit bei zulässigen Klagen des Gastes, bzw. des Auftraggebers gegen den Gastgeber oder die Pfalz/DWM im Ausland für deren Haftung dem Grunde nach nicht deutsches Recht angewendet wird, findet bezüglich der Rechtsfolgen, insbesondere hinsichtlich Art, Umfang und Höhe von Ansprüchen des Gastes Kunden ausschließlich deutsches Recht Anwendung.
12.4 Der Gast, bzw. der Auftraggeber, können den Gastgeber, bzw. die Pfalz/DWM nur an deren Sitz verklagen. 12.5 Für Klagen des Gastgeber, bzw. der Pfalz/DWM gegen den Gast, bzw. den Auftraggeber ist der Wohnsitz des Kunden maßgebend. Für Klagen gegen Gäste, bzw. Auftraggeber, die Kaufleute, juristische Personen des öffentlichen oder privaten Rechts oder Personen sind, die Ihren Wohn-/Geschäftssitz oder gewöhnlichen Aufenthaltsort im Ausland haben, oder deren Wohn-/Geschäftssitz oder gewöhnlicher Aufenthalt im Zeitpunkt der Klageerhebung nicht bekannt ist, wird als Gerichtsstand der Sitz des Gastgeber vereinbart.
12.6 Die vorstehenden Bestimmungen gelten nicht, wenn und insoweit auf den Vertrag anwendbare, nicht abdingbare Bestimmungen der Europäischen Union oder andere internationale Bestimmungen anwendbar sind.

Entdecken
Erleben
Genießen

—
Deutsche
Weinstraße
-Mittelhaardt-

Ob Wanderrouten, Veranstaltungen und Feste, Radwege, Hofläden oder Weingüter. Auf unserer Website finden Sie vielseitige Informationen zu Ihrer Reise an die Deutsche Weinstraße -Mittelhaardt-.

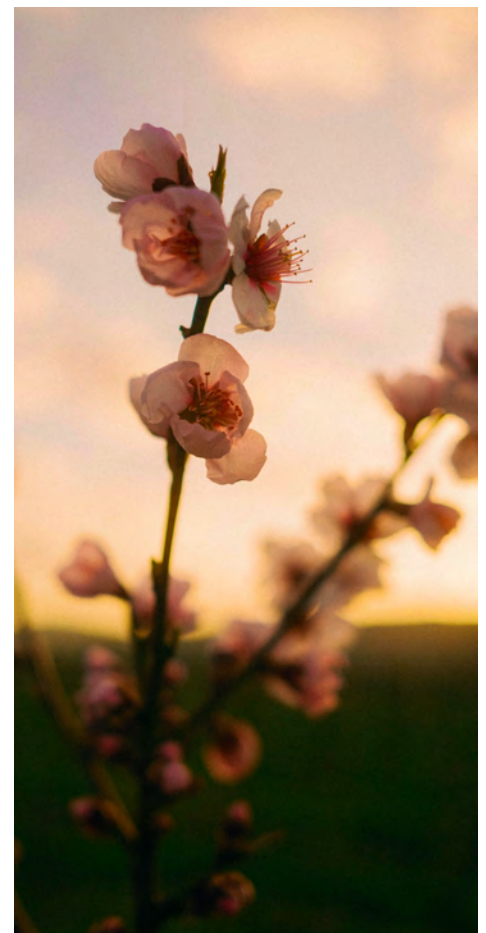

Pfälzer Mandelblüten im Frühjahr © Florian Schmitt

Die Sterne-Klassifizierung

Sterne sind die Qualitätszeichen für Unterkünfte in Deutschland. Ob Hotel, Gasthof, Gästehaus, Pension, Ferienwohnung oder Privatzimmer/Ferienzimmer – Sterne bieten Transparenz und Produktsicherheit. Sie sind jeweils drei Jahren gültig.

Deutsche Hotelklassifizierung und Deutsche Klassifizierung für Gästehäuser, Gasthöfe und Pensionen

★/G★	Unterkunft für einfache Ansprüche
★★/G★★	Unterkunft für mittlere Ansprüche
★★★/G★★★	Unterkunft für gehobene Ansprüche
★★★★/G★★★★	Unterkunft für hohe Ansprüche
★★★★★/G★★★★★	Unterkunft für höchste Ansprüche

Die Sterne der Deutschen Hotelklassifizierung leuchten am Eingangsbereich der Hotels, die sich in ein international übliches Raster mit bis zu fünf Sternen haben einstufen lassen. Der Zusatz „Superior“ kennzeichnet jene Betriebe zusätzlich, die in ihrer Kategorie ein besonders hohes Maß an Dienstleistungen aufweisen.

DTV-Klassifizierung für Ferienhäuser, Ferienwohnungen und Privatzimmer/Ferienzimmer

Die offiziellen DTV-Sterne signalisieren dem Gast: Diese Unterkunft ist nach den Sternekriterien des Deutschen Tourismusverbandes geprüft und bewertet.

Je nach Ausstattung und Service wird die Unterkunft mit ein bis fünf Sternen ausgezeichnet – von einfach bis erstklassig.

P/F *	Einfache und zweckmäßige Unterkunft
P/F **	Unterkunft mit mittlerem Komfort
P/F ***	Unterkunft mit gutem Komfort
P/F ****	Unterkunft mit gehobenem Komfort
P/F *****	Unterkunft mit erstklassigem Komfort

Die DTV-Sterne sind eine freiwillige Qualitätskontrolle für Ferienwohnungen, Ferienhäuser und Privatzimmer/Ferienzimmer mit bis zu neun Betten.

Die aufgeführten Sterne sind das Ergebnis der entsprechenden Klassifizierung des Deutschen Hotel- und Gaststättenverbandes (DEHOGA) oder des Deutschen Tourismusverbandes (DTV). Anbieter ohne Sternebezeichnung haben an dieser freiwilligen Klassifizierung nicht teilgenommen. Ein Rückschluss auf ihren Ausstattungsstandard ist damit nicht verbunden.

Übernachungskategorien H: Hotel, HG: Hotel Garni, G: Gasthof, WH: Wanderheim, P: Pension/Gästehaus, PP: Privatzimmer/Ferienzimmer, JH: Jugendherberge, FH: Ferienhaus, A: Appartementhaus, FW: Ferienwohnung

Ausstattungen W: Wohnraum, S: Schlafraum, WS: Wohn-/Schlafraum, Kü: Küche, KN: Kochnische, Du: Dusche, Bad: Badewanne



Deidesheimer Tempel bei Sonnenaufgang
© Pfalz.Touristik e.V., Dominik Ketz

Ihr Weg zu uns

Die Deutsche Weinstraße erreichen Sie bequem und umweltschonend per Bus und Bahn über die ICE-Bahnhöfe Neustadt an der Weinstraße, Mannheim und Karlsruhe. Vor Ort gibt es ein gut ausgebautes Nahverkehrsnetz mit Zug- und Busverbindungen – oft im Halb- oder Stundentakt. Eine kostenfreie Fahrradmitnahme ist im Zug montags bis freitags ab 9.00 Uhr und am Wochenende ganztägig möglich. Für Tagesausflüge empfiehlt sich die Tages-Karte.



Weitere Infos und Ihren persönlichen Fahrplan finden Sie unter www.vrn.de und www.bahn.de

Impressum

Herausgeber:
Deutsche Weinstraße e.V. -Mittelhaardt-
Martin-Luther-Straße 69
67433 Neustadt an der Weinstraße
Telefon 06321/912333
Telefax 06321/912330
info@deutsche-weinstrasse.de

Anzeigenteil:
Shapefruit AG, Bad Neuenahr-Ahrweiler

Redaktionsschluss:
Februar 2024

Alle Angaben und Anzeigen in unserem Gastgeberverzeichnis wurden sorgsam zusammengestellt und erfasst. Wir können Fehler jedoch nicht vollständig ausschließen. Daher bitten wir um Verständnis, dass die Angaben ohne jegliche Verpflichtung oder Garantie erfolgen und keinerlei Verantwortung bzw. Haftung für falsche Angaben vom Herausgeber übernommen werden kann.

Unser Titelbild zeigt:
Wachtenburg bei Wachenheim
Copyright: Simon Stobbe

Die Piktogramme

 Abholservice	 Garten/Wiese/Innenhof	 Kurmöglichkeit	 Restaurant/Weinstube im Haus
 Aufenthaltsraum	 Gartenwirtschaft	 Lift	 Sauna
 Außenschwimmbad	 Geschirrspüler	 Möblierter Balkon	 Solarium
 Brauchwäsche nicht im Preis enthalten	 Grillmöglichkeit	 Möblierte Terrasse	 Spielmöglichkeiten
 Busparkplatz	 Hallenbad	 Motorradfahrer willkommen	 Tagungsmöglichkeit
 E-Ladestation	 Hochzeitslocation	 Nebenkostenabrechnung	 TV im Zimmer/FeWo
 Fahrradgarage	 Hunde willkommen	 Parkplatz	 Urlaub auf dem Winzerhof
 Fahrradverleih	 Kegelbahn	 Parterre	 Waschmaschine
 Fitnessraum	 kein separater Eingang	 Raucherzimmer/FeWo	 Wellnessangebote
 Frühstück	 Kinderbett	 Reisemobilstellplatz	 WLAN im Zimmer/FeWo
 Garage	 Kinderspielplatz	 Reiterhof	 Zustellbett

Qualitätssiegel und Partner



Service Qualität Deutschland: Mit diesem Siegel werden Dienstleistungsbetriebe ausgezeichnet, die ein dreistufiges Qualitätsmanagementsystem zur Serviceoptimierung mit Erfolg einsetzen.



Barrierefreiheit geprüft: Das Kennzeichen signalisiert, dass detaillierte und geprüfte Informationen zur Barrierefreiheit für alle Personengruppen vorliegen, zusätzlich wurden die Qualitätskriterien für bestimmte Personengruppen teilweise oder vollständig erfüllt. Die Details zu den barrierefreien Bereichen im Haus sowie die Kriterien können online eingesehen werden.



Partnerbetrieb Nachhaltiges Reiseziel: Die Deutsche Weinstraße baut ein Netzwerk an touristischen Leistungsträgern auf, die eine Zertifizierung im Umwelt- oder Nachhaltigkeitsbereich haben und sich für eine nachhaltige Entwicklung der Region engagieren.



CO₂-Klimaneutral: Zertifizierte Gastgeber bieten die Möglichkeit, klimafreundlich zu übernachten.



Partnerbetrieb Pfalzcard: Bei diesen Gastgebern erhalten Sie die Pfalzcard, mit der Sie gratis über 130 Freizeitangebote erleben können, inkl. kostenfreier Nutzung des ÖPNV.



Bett+Bike: Ihre Gastgeber erfüllen die Anforderungen des ADFC (Allgemeiner Deutscher Fahrrad-Club e.V.) für einen angenehmen Urlaub mit dem Rad: u.a. Unterbringung nur für eine Nacht, sichere Aufbewahrung Ihres Fahrrades, Trockenmöglichkeiten für Kleidung und Ausrüstung wie auch erste Hilfe bei Fahrradreparaturen.



Mountainbike-freundliche Betriebe: Ihre Gastgeber bieten ein auf die Ansprüche von Mountainbiker abgestimmtes Angebot. U.a. verfügen sie über einen abschließbaren Raum für die Aufbewahrung der Räder, einen Waschplatz mit Wasserserschlauch, eine Trockenmöglichkeit für Kleidung und stellen ein Fahrradreparaturset mit den wichtigsten Werkzeugen für einfache Reparatur- und Wartungsarbeiten bereit.



NatUrlaub: Ihre Gastgeber sind Mitglied der Landesarbeitsgemeinschaft „NatUrlaub auf Winzerund Bauernhöfen in Rheinland-Pfalz/Saarland“ und bieten Ihnen Landurlaub auf ihrem Hof.



Wanderbares Deutschland: Ihre Gastgeber haben sich beim Deutschen Wanderverband qualifiziert und sind auf Wanderer bestens eingestellt: u.a. bieten sie Unterbringung nur für eine Nacht, Lunchpakete zum Mitnehmen, Trockenmöglichkeiten für Kleidung und Ausrüstung wie auch kostengünstigen Gepäcktransport zur nächsten Unterkunft.



WellVinEss: Diese Partner bieten das ganzheitliche Wohlfühlprogramm mit den Kräften der Weinrebe an.

