

St. Peter-Ording & Halbinsel Eiderstedt

Ihre Gastgeber 2023



St. Peter-
Ording

Halbinsel
Eiderstedt



Gastgeber 2023



Herzlich willkommen in St. Peter-Ording und auf der Halbinsel Eiderstedt

Liebe Nordseefreunde,
liebe Gäste,

jetzt geht es los! Sie planen Ihren Urlaub und freuen sich schon auf entspannende und vielleicht auch aktive Stunden an der Nordsee. Die Landschaft Eiderstedts mit St. Peter-Ording an der Inselfspitze hat ja auch viel zu bieten. In unserem ergänzenden Magazin finden Sie viele Tipps und Anregungen für Ihre Urlaubsgestaltung.

Damit Sie Ihren Urlaub rundum genießen können, ist die Wahl Ihres Gastgebers sicher ein wichtiger Bestandteil Ihrer Planung. In diesem Gastgeberverzeichnis finden Sie eine große Auswahl unserer Gastgeber der Region, die sich auf Sie freuen.

Darüber hinaus sind Sie herzlich eingeladen, im Internet weitere Gastgeber zu entdecken: www.st-peter-ording.de oder www.spo-eiderstedt.de.

Gern stehen wir Ihnen auch per E-Mail oder telefonisch für eine individuelle Beratung zur Verfügung.

St. Peter-Ording und Eiderstedt: buchung@tz-spo.de · Telefon (0 48 63) 999 155

Garding: urlaub@garding.de · Telefon (0 48 62) 4 69

Tönning: info@toenningtourismus.de · Telefon (0 48 61) 6 14 20

Wir freuen uns auf Sie!



Reisebegleiter 2023

Für Ihre Urlaubsplanung vorab oder zur Inspiration vor Ort: In unserem neuen Reisebegleiter stellen wir Ihnen die Ortsteile St. Peter-Ordings und die Besonderheiten der Halbinsel Eiderstedt gespickt mit tollen Ausflugs- und Erlebnistipps vor.

Jetzt bestellen unter
www.st-peter-ording.de oder
unter www.spo-eiderstedt.de!

Wissenswertes

für Ihren Aufenthalt in St. Peter-Ording, auf der Halbinsel Eiderstedt und in Tönning

Traumstrand trifft ländliches Idyll

Willkommen im Urlaub! 4

St. Peter-Ording

... von lebhaft bis beschaulich

Da will ich hin!

Die Ortsteile Ording, Bad, Dorf und Böhl 6

Für Sie da!

Die Tourismus-Zentrale 8

Auszeit gefällig?

Der Ferienplaner 2023 9

Mit Sicherheit entspannt

Rechte und Pflichten 10

Urlaub unter guten Sternen

Die Klassifizierungsgrundlagen 11

Gastgeber

... in St. Peter-Ording

Hotels und Hotels garnis 12

Pensionen 18

Appartementvermittlungen 20

Unterkünfte im Ortsteil Bad 28

Unterkünfte im Ortsteil Böhl 40

Unterkünfte im Ortsteil Dorf 44

Unterkünfte im Ortsteil Ording 54

Urlaub auf dem Bauernhof 61, 77, 78, 81, 82
83, 85, 86

Campingplätze 62

Urlaub mit Handicap 66



Auszeit

... auf der Halbinsel Eiderstedt 70

Unterkünfte in Garding 74

Unterkünfte in Grothusenkoog 77

Unterkünfte in Katharinenheerd 77

Unterkünfte in Osterhever 78

Unterkünfte in Poppenbüll 78

Unterkünfte in Tating 79

Unterkünfte in Tetenbüll 82

Unterkünfte in Tümlauer-Koog 83

Unterkünfte in Vollerwiek 84

Unterkünfte in Welt 86

Unterkünfte in Westerhever 86

... in Tönning 87

Unterkünfte in Tönning 88

Informationen

... für Ihre Urlaubsplanung

Halbinsel Eiderstedt

Übersichtskarte 89

Ihr Wegweiser in den Norden

Anreise mit Auto, Bus, Bahn und Flugzeug 90

Urlaub mit Hund

Ausgelassen auf vier Pfoten unterwegs 92

Den Aufenthalt in SPO rundum genießen

Die Gästekarte 93

Gegen Wind und Wetter geschützt

Strandkorb zeitnah vorbestellen 94

Kleiner Strandknigge

Im Einklang mit der Natur 95

St. Peter-Ording

Ortsplan 96

Straßenverzeichnis

und wichtige Einrichtungen 98

Gastgeberinfos

Piktogramme, Zimmertypen, Impressum & Co. 99

Traumstrand trifft ländliches Idyll

Willkommen im Urlaub!

Weite Köge, grüne Deiche und saftige Wiesen prägen das Landschaftsbild Eiderstedts. Kleine Straßen und gut ausgebaute Radwanderwege führen durch beschauliche Ortschaften, an vielseitigen Galerien und gemütlichen Landcafés vorbei. Erreicht man die westliche Spitze der Nordseehalbinsel, ist man im sandigen Urlaubsparadies angekommen. Zwölf Kilometer lang und bis zu zwei Kilometer breit erstreckt sich der traumhafte Strand von St. Peter-Ording mit seinen vier Ortsteilen Ording, Bad, Dorf und Böhl. Unweit der „größten Sandkiste Europas“ entfernt, lädt der Leuchtturm Westerheversand zum Ausblick über das faszinierende UNESCO-Weltnaturerbe Wattenmeer ein.





Ording

Quirrig und entspannt zugleich: Willkommen im Ortsteil Ording! Mit Kinderspielplatz, Beachvolleyball, Strandsegeln und Wassersportschule kommt hier sicher keine Langeweile auf. Regelmäßig finden auf dem einmaligen Eventgelände sportliche Open-Air-Highlights statt. Ein moderner Mehrzweck-Pfahlbau mit traumhafter Aussicht über den weiten Strand vereint Badeaufsicht, Strandkorbvermietung, Sanitäranlagen und einen Info-Point des Nationalparks Wattenmeer unter einem Dach. Hinter dem Deich durchziehen schöne Rad- und Wanderwege den Kiefernwald. Schattigen Spielraum bietet der Abenteuerspielplatz Ponderosa.



Bad

Das lebendige Zentrum St. Peter-Ordings verspricht Urlaubsvergnügen für jeden Geschmack. Markant ist die Seebrücke, die auf einer Länge von knapp einem Kilometer durch die Salzwiesen und damit durch den Nationalpark Wattenmeer direkt zur Badestelle Bad an den Strand führt. Die Natur-Erlebnis-Promenade lädt zu vergnüglichen Stunden abseits des Nordseestrandes ein. Veranstaltungen im und rund um das DÜNENHUS sorgen für vielfältige Unterhaltung. Boutiquen, Cafés und Restaurants laden zum Bummeln und Verweilen ein. Erholung pur und Badespaß bei jedem Wetter präsentiert das Freizeit- und Erlebnisbad der DÜNEN-THERME.

Da will ich hin!

Unsere Ortsteile in St. Peter-Ording
von Nord nach Süd



Dorf

Im Ortsteil Dorf geht es gesellig zu: Hier trifft man sich zum Klönschnack auf dem Wochenmarkt, stöbert durch die bunten Geschäfte oder genießt im gemütlichen Café ein leckeres Stück Friesentorte. Das Museum Landschaft Eiderstedt und die „Historische Insel“ laden zu einer Reise in vergangene Zeiten ein – das Nordseebernsteinmuseum zeigt das Gold des Meeres in all seinen Facetten. Im Sommer verströmt das wiederaufgebaute Backhaus den herrlichen Duft frisch gebackenen Brotes. Die ruhige Badestelle ist von schönen Salzwiesen umgeben. Bei Ebbe starten geführte Wanderungen der Schutzstation Wattenmeer, um die Geheimnisse auf dem Meeresgrund zu erforschen.



Böhl

Wer Ruhe in urwüchsiger Natur sucht, findet im Ortsteil Böhl beste Voraussetzungen für einen erholsamen Urlaub. Bei Hochwasser bietet der familienfreundliche Strand Badespaß im flachen Wasser. Spannende Vogel- und Salzwiesenexkursionen finden zu Fuß oder mit dem Fahrrad statt. Reiter mit Plakette lassen den Alltag bei einem Ausritt entlang des Flutsaums in Richtung Dorf weit hinter sich. Am Wahrzeichen Böhls, dem 1892 erbauten Leuchtturm, genießt man traumhafte Sonnenuntergänge. Nur einen Katzensprung entfernt, lädt der Westküstenpark mit Robbarium kleine Nordseegäste zu abwechslungsreichen Stunden ein.

Wir sind für sie da!

Ihre Tourismus-Zentrale



An zentraler Stelle innerhalb der Gemeinde St. Peter-Ording, im Rathaus, präsentiert sich die Tourismus-Zentrale mit Tourist-Information, Zimmer- und Appartementvermittlung sowie der Abteilung Sales | Marketing | Services. Gastorientiert, modern und in großzügigen Räumen ist die Tourismus-Zentrale für Sie an 363 Tagen im Jahr erreichbar. Das Rathaus finden Sie im Ortsteil Dorf gegenüber dem Markt, den Sie als kostenfreien Parkplatz nutzen können.

Öffnungszeiten: Mo – Fr 09.00 – 17.00 Uhr · Sa / So 10.00 – 16.00 Uhr
Feiertage 11.00 – 14.00 Uhr (Änderungen vorbehalten).

Unser Service für Sie

- Lokale Ortsinformationen
- Zimmer- und Appartementvermittlung
- Wochenendarrangements, Gruppenreisen
- Vorbereitung und Buchung von ambulanten Badeskuren
- Veranstaltungstickets
- Buchung von Bus- und Schiffsausflügen
- Vorbestellung von Strandkörben und Strandrollstühlen
- St. Peter-Ording-Souvenirs
- Tagesgästekarte
- Reitplakette, Autoplakette
- E-Mobil-Verleih

Informationen und Buchung, Zimmer- und Appartementvermittlung

Hauptgeschäftsstelle

Badallee 1 · 25826 St. Peter-Ording
Tel. (0 48 63) 999 0
Fax (0 48 63) 999 180
info@tz-spo.de
buchung@tz-spo.de
www.st-peter-ording.de

Geschäftsstelle Ortsteil Bad

in der DÜNEN-THERME
Maleens Knoll 2
25826 St. Peter-Ording

Freie Tage, kleine Auszeiten: der Ferienplaner 2023

Land	Winter	Ostern	Pfingsten	Sommer	Herbst	Weihnachten
Baden-Württemberg	–	06.04. / 11.04. – 15.04.	30.05. – 09.06.	27.07. – 09.09.	30.10. – 03.11.	23.12. – 05.01.
Bayern	20.02. – 24.02.	03.04. – 15.04.	30.05. – 09.06.	31.07. – 11.09.	30.10. – 03.11. / 22.11.	23.12. – 05.01.
Berlin	30.01. – 04.02.	03.04. – 14.04.	19.05. / 30.05.	13.07. – 25.08.	02.10. / 23.10. – 04.11.	23.12. – 05.01.
Brandenburg	30.01. – 03.02.	03.04. – 14.04.	–	13.07. – 26.08.	23.10. – 04.11.	23.12. – 05.01.
Bremen	30.01. – 31.01.	27.03. – 11.04.	19.05. / 30.05.	06.07. – 16.08.	02.10. / 16.10. – 30.10.	23.12. – 05.01.
Hamburg	27.01.	06.03. – 17.03.	15.05. – 19.05.	13.07. – 23.08.	02.10. / 16.10. – 27.10.	22.12. – 05.01.
Hessen	–	03.04. – 22.04.	–	24.07. – 01.09.	23.10. – 28.10.	27.12. – 13.01.
Meckl.-Vorpommern	06.02. – 18.02. /	03.04. – 12.04.	19.05. / 26.05. – 30.05.	17.07. – 26.08.	09.10. – 14.10. / 30.10. / 01.11.	21.12. – 03.01.
Niedersachsen	30.01. – 31.01.	27.03. – 11.04.	19.05. / 30.05.	06.07. – 16.08.	02.10. / 16.10. – 30.10.	27.12. – 05.01.
Nordrhein-Westfalen	–	03.04. – 15.04.	30.05.	22.06. – 04.08.	02.10. – 14.10.	21.12. – 05.01.
Rheinland-Pfalz	–	03.04. – 06.04.	30.05. – 07.06.	24.07. – 01.09.	16.10. – 27.10.	27.12. – 05.01.
Saarland	20.02. – 24.02.	03.04. – 12.04.	30.05. – 02.06.	24.07. – 01.09.	23.10. – 03.11.	21.12. – 02.01.
Sachsen	13.02. – 24.02.	07.04. – 15.04.	19.05.	10.07. – 18.08.	02.10. – 14.10. / 30.10.	23.12. – 02.01.
Sachsen-Anhalt	06.02. – 11.02.	03.04. – 08.04.	15.05. – 19.05.	06.07. – 16.08.	02.10. / 16.10. – 30.10.	21.12. – 03.01.
Schleswig-Holstein	–	06.04. – 22.04.	19.05. – 20.05.	17.07. – 26.08.	16.10. – 27.10.	27.12. – 06.01.
Thüringen	13.02. – 17.02.	03.04. – 15.04.	19.05.	10.07. – 19.08.	02.10. – 14.10.	22.12. – 05.01.

Gesetzliche Feiertage 2023 · Festtage · Brückentage

Neujahr	01.01.2023 (So)	Pfingstmontag	29.05.2023 (Mo)	Buß- und Betttag	22.11.2023 (Mi.)
Heilige Drei Könige	06.01.2023 (Fr)	Fronleichnam	08.06.2023 (Do)	Heiligabend	24.12.2023 (So)
Karfreitag	07.04.2023 (Fr)	Mariä Himmelfahrt	15.08.2023 (Di)	1. Weihnachtstag	25.12.2023 (Mo)
Ostermontag	10.04.2023 (Mo)	Tag der Dt. Einheit	03.10.2023 (Di)	2. Weihnachtstag	26.12.2023 (Di)
Tag der Arbeit	01.05.2023 (Mo)	Reformationstag	31.10.2023 (Di)	Silvester	31.12.2023 (So)
Christi Himmelfahrt	18.05.2023 (Do)	Allerheiligen	01.11.2023 (Mi)		

Informationen zu den Preisangaben der Unterkünfte

Die in der Preistabelle angegebenen Preise sind Niedrigst- bzw. Höchstpreise in Euro, soweit nicht ausdrücklich anders angegeben. Die Spanne zwischen den Preisen ist bedingt durch die unterschiedliche Ausstattung, Größe der Unterkunft usw. Bei Übernachtungen unter drei Tagen wird in der Regel ein Aufschlag erhoben. Preisänderungen aufgrund gesetzlicher Steuererhöhungen sind möglich. Die in der Preistabelle für Ferienwohnungen und -häuser genannten Preise gelten pro Nacht und Wohneinheit bei sieben Übernachtungen. Bei kürzerer oder längerer Vermietdauer vereinbaren Sie bitte den Übernachtungspreis direkt mit Ihrem Vermieter.

Achtung: Die Endreinigung für Ferienwohnungen/Ferienhäuser ist in der Regel im Preis enthalten. Bei einer ausgewiesenen Endreinigung haben Sie die Möglichkeit der Selbstreinigung. Bitte sprechen Sie mit Ihrem Vermieter. Preisermäßigungen für Kinder bedürfen der Vereinbarung zwischen Gast und Vermieter. Verbindlich ist der im Mietvertrag vereinbarte Preis.

Während der Feiertage ist es üblich, dass ein Festtagsaufschlag verlangt wird. Um Missverständnissen vorzubeugen, sollte der telefonisch vereinbarte Mietvertrag von Gast und Vermieter schriftlich bestätigt werden (siehe auch Seite 10).

Bei langfristig im Voraus vorgenommenen Buchungen ist eine Anzahlung in Höhe von 25 % des Gesamtbetrages handelsüblich. Wir empfehlen Ihnen den Abschluss einer Reiserücktrittskosten-Versicherung. Der Versicherungsabschluss ist nur bei der Buchung der Reise bzw. Ferienunterkunft, spätestens jedoch innerhalb einer Woche nach Aushändigung der Buchungsunterlagen möglich. Eine Reiserücktrittskosten-Versicherung können Sie über die Zimmervermittlung der Tourismus-Zentrale St. Peter-Ording abschließen.

Behinderten- und rollstuhlgerechte Unterkünfte finden Sie auf den Seiten 68 bis 69.

Mit Sicherheit ein entspannter Aufenthalt

Rechte und Pflichten auf einen Blick

Moin Moin,

wir freuen uns, dass Sie sich für einen Aufenthalt bei uns in St. Peter-Ording interessieren. Bevor Sie Ihren Urlaub bei uns verbringen, möchten wir Sie auf die rechtlichen Rahmenbedingungen hinweisen.

Wenn Sie sich ein neues Auto oder einen Fernseher kaufen, gehen Sie mit dem Verkäufer ein Vertragsverhältnis ein. Das Gleiche gilt, wenn Sie in einem Reisebüro oder privat eine Reise buchen – Sie schließen einen Vertrag zu den dort geltenden Reisebedingungen ab. Solche Verträge sichern sowohl Sie als auch Ihren Vertragspartner ab und müssen von beiden Seiten eingehalten werden. Auch mit dem Vermieter eines Hotels, einer Pension oder einer Ferienwohnung schließen Sie einen Vertrag, wenn Sie bei ihm für die Dauer Ihres Urlaubs zu einem vereinbarten Preis ein Zimmer oder eine Ferienwohnung buchen. Auch dies ist ein rechtsgültiger Vertrag, den sowohl Sie als auch der Vermieter einhalten müssen. So entsteht Sicherheit für beide Seiten.

Vor Abschluss des Vertrages empfehlen wir Ihnen

Treffen Sie bitte klare Vereinbarungen und halten Sie diese schriftlich fest. Auch Telefongespräche sollten anschließend schriftlich bestätigt werden und im Mietvertrag enthalten sein. Nachfolgend finden Sie Auszüge aus den Gastaufnahmebedingungen. Sie enthalten Regelungen für das Vertragsverhältnis zwischen Ihnen und Ihrem Gastgeber, dem Beherbergungsbetrieb, im Folgenden BHB genannt. Beherbergungsverträge können durch einen Vermittler oder mit dem Beherbergungsbetrieb direkt zustande kommen.

Beispiele aus den Gastaufnahmebedingungen

Bezeichnungen wie „Ferienwohnung für 4 Personen“ sind ohne weitere Angaben wenig aussagefähig. Achten Sie deshalb darauf, dass folgende Angaben Bestandteil des Vertrages sind:

Lage: Ortsteil, Entfernungen des Hauses.

Ausstattung des Hauses: Liegewiese, Aufenthaltsraum, Kinderspielplatz

Ausstattung der Unterkunft: Dusche und WC im Zimmer, getrennte Betten, Größe der Wohneinheit, abgeschlossene Wohneinheit, ruhige Lage

Aufenthaltszeit: von (Datum) bis (Datum)

Anreisezeit: Uhrzeit

Abreisezeit: Uhrzeit

Preisvereinbarungen: Preis pro Person, Preis pro Wohneinheit, Benutzung Waschmaschine, Strom, Heizung (Nebenkosten) usw.

Bitte beachten Sie: Die im Verzeichnis aufgeführten Unterkunftspreise beinhalten keine Kurabgabe.

Nebenabreden: Mündlich vereinbarte Leistungen müssen im Mietvertrag stehen.

Rücktritt des Gastes

- Der Abschluss des Beherbergungsvertrages verpflichtet beide Vertragspartner zur Erfüllung des Vertrages, gleichgültig, für welche Dauer der Vertrag abgeschlossen ist. Das heißt, ein einseitiger, kostenfreier Rücktritt von einer verbindlichen Buchung ist für Sie grundsätzlich ausgeschlossen. Auch wenn Sie wegen Krankheit, aus beruflichen Gründen oder z. B. durch eine Autopanone verhindert sind, müssen Sie den vereinbarten Übernachtungspreis zahlen.
- Wenn Sie absagen oder die gebuchte Unterkunft nicht oder nur teilweise in Anspruch nehmen, hat der BHB Anspruch auf Bezahlung des vereinbarten Beherbergungspreises einschließlich des Verpflegungsanteils. Der BHB muss sich jedoch solche ersparten Aufwendungen auf den Erfüllungsanspruch anrechnen lassen, um die er sich nach Treu und Glauben zu bemühen hat.
- Nach den von den Gerichten anerkannten Bemessungen ersparter Aufwendungen, müssen Sie die folgenden anteiligen Kosten des vertraglich vereinbarten Preises an den BHB bezahlen:

Bei Übernachtung	90 %
Bei Übernachtung mit Frühstück	80 %
Bei Halbpension	70 %
Bei Vollpension	60 %

Diese Kosten beziehen sich auf den gesamten Preis der Beherbergungsleistung, jedoch ohne Berücksichtigung gesondert vereinbarter Kosten.

Unsere Empfehlung: Schließen Sie auf jeden Fall eine Reiserücktrittskosten-Versicherung ab.

Ihre Verpflichtung bei Reklamationen

Stellen Sie Mängel bei der Beherbergungsleistung oder anderer vertraglicher Leistungen fest, müssen Sie diese sofort und ausschließlich Ihrem BHB anzeigen. Er wird sich bemühen, unverzüglich Abhilfe zu schaffen.

Stöbern, planen, buchen!

Besuchen Sie St. Peter-Ording online und erkunden Sie ganz bequem und in Ruhe Ihren Urlaubsort. Auf unserer Website www.st-peter-ording.de finden Sie Inspiration und Information sowie tolle Angebote und Freizeitideen für Ihren Aufenthalt bei uns.

Urlaub unter guten Sternen

Die Klassifizierungsgrundlagen

Die Klassifizierungsgrundlagen der Touristischen Informationsnorm (TIN) wurden vom Deutschen Tourismusverband überarbeitet und neu definiert. Im vorliegenden Gastgeberverzeichnis sind die Sterneauszeichnungen der einzelnen Ferienwohnungen/-häuser und Privatzimmer aufgeführt, die zum Zeitpunkt der Drucklegung Gültigkeit hatten. Der Gültigkeitszeitraum der Sterneauszeichnung beträgt drei Jahre und ist auf der für den Gastgeber ausgestellten Urkunde zu erkennen. Sollte die Unterkunft Ihrer Wahl noch nicht klassifiziert sein, informiert Sie Ihr Gastgeber.

Die in diesem Verzeichnis mit den nachfolgenden Sternen gekennzeichneten Betriebe haben an einer freiwilligen Klassifizierung nach den Kriterien des Deutschen Tourismusverbandes e. V. (DTV) teilgenommen. Die Gesamtausstattung der bewerteten Quartiere lässt sich folgendermaßen beschreiben:

- * Einfache und zweckmäßige Unterkunft**
Einfache und zweckmäßige Gesamtausstattung des Objektes. Grundausrüstung ist vorhanden und in gebrauchsfähigem Zustand.
- ** Unterkunft mit mittlerem Komfort**
Zweckmäßige, gute und gepflegte Gesamtausstattung mit mittlerem Komfort. Ausstattung in gutem Erhaltungszustand. Die Funktionalität steht im Vordergrund.
- *** Unterkunft mit gutem Komfort**
Wohnliche Gesamtausstattung mit gutem Komfort. Ausstattung von besserer Qualität. Optisch ansprechender Gesamteindruck.
- **** Unterkunft mit gehobenem Komfort**
Hochwertige Gesamtausstattung mit gehobenem Komfort. Ausstattung in gehobener, gepflegter Qualität.
- ***** Unterkunft mit erstklassigem Komfort**
Erstklassige Gesamtausstattung mit Zusatzleistungen im Servicebereich. Sehr gepflegter und exklusiver Gesamteindruck. Höchster technischer Komfort, hervorragende Infrastruktur. Sehr guter Erhaltungs- und Pflegezustand.



Hotels

Die Hotelklassifizierung erfolgt auf freiwilliger Basis und wird durchgeführt, kontrolliert und überwacht durch den Hotel- und Gaststättenverband (Dehoga) der Bundesrepublik Deutschland.

Deutsche Hotelklassifizierung * bis ***** (Hotels und Pensionen ab 9 Betten):

- * Tourist
- ** Standard
- *** Komfort
- **** First Class
- ***** Luxus

Betriebe mit dem Zusatz **Superior** weisen in ihrer Kategorie ein besonders hohes Maß an Dienstleistungen auf.

Zimmertypen:

- E = Einzelzimmer
- Z = Zweibettzimmer (Twin)
- D = Doppelzimmer (Double)
- T = Dreibettzimmer
- V = Vierbettzimmer

Sanitäre Ausstattung:

- W = Fließend Kalt- und Warmwasser
- D = Dusche
- R = Bad
- C = Dusche oder Bad
- H = WC und Dusche
- B = WC und Bad
- I = WC und Dusche oder Bad
- Y = WC und Dusche und Bad

Zimmerbeschreibung:

Der Zimmerartenschlüssel besteht aus zwei Buchstaben, z. B.: Zimmertyp E für Einzelzimmer und D für Dusche = ED.



Betriebe ohne Sterne haben nicht an der Klassifizierung teilgenommen bzw. konnten bis zum Zeitpunkt der Drucklegung nicht mehr berücksichtigt werden. Ein Rückschluss auf ihren Ausstattungsstandard ist damit jedoch nicht verbunden. Informationen über die Klassifizierungsgrundlagen erhalten Sie von der Tourismus-Zentrale St. Peter-Ording.

Hotels



Weite spüren
Durchatmen
Sand fühlen

  /strandgutresort





Lifestyle trifft Nordsee.

Design, Kulinarisches und Wellness direkt an der Nordseeküste.

Das **StrandGut Resort** heißt Sie herzlich willkommen an einem besonderen Ort, an dem alles zusammentrifft, was zu einem außergewöhnlichen und entspannten Aufenthalt dazugehört. Für ein **Wohlfühlambiente** sorgt unser funktionales und modernes Designkonzept mit vielen hellen Farben. Lassen Sie sich von der vielfältigen Küche unseres **Restaurants „Deichkind“** mit auf eine kulinarische Reise nehmen oder entdecken Sie die malerische Küstenlandschaft, den **12 km langen Sandstrand** und die typischen Pfahlbauten in direkter Nachbarschaft.

Und das ist noch nicht alles. Auch in direkter Nachbarschaft und mit hoteleigenem Zugang liegt die **Dünen-Therme**. Freuen Sie sich auf über **6.500 qm Wellness, Sauna und Badespaß** für Groß und Klein. Zu jeder Jahreszeit die perfekte Ergänzung zu unserem Hotel.

StrandGut Resort – Lifestyle trifft Nordsee.

StrandGut Resort
Am Kurbad 2
25826 St. Peter-Ording

04863 9999-0
info@strandgut-resort.de
strandgut-resort.de

STRAND | GUT
RESORT | SPO

Hotels



ambassador



superior

hotel & spa · st. peter-ording



Nordsee für die Sinne

Ein endlos langer Sandstrand, herrlich klare Luft, wunderschöner Meerblick und First Class-Service mit Herz erwarten Sie in unserem 4 **** Superior Wellnesshotel.

Das ambassador hotel & spa ist der perfekte Ort für unvergessliche Tage an der Nordsee. Das First-Class-Wellnesshotel an der Seebrücke St. Peter-Ordings begeistert mit fantastischen Ausblicken auf Meer, Dünen und Salzwiesen. Hier trifft nordfriesische Gastlichkeit auf herzlichen First-Class-Service.

Das ambassador hotel & spa ist Mitglied der Wellness-Hotels & Resorts. Eindrucksvoll umrahmt von Meer und endloser Weite, präsentiert sich das Auramaris SPA im fünften Stock des Hauses. In dieser Welt der Ruhe und Entspannung werden wohltuende Anwendungen zum Beispiel mit Bernstein, Algen oder Schlick direkt vom feinen Strand St. Peter-Ordings angeboten. Ein besonderes Highlight sind die beiden Whirlpools unter freiem Himmel auf der Wellnessterrasse mit grandiosem Blick auf die Nordsee.

Im neu gebauten Strandflügel lässt sich das entspannende Bad im Whirlpool mit Blick aufs Meer sogar auf der privaten Terrasse genießen. Die beiden SPA-Suiten im vierten Obergeschoss mit 62 und 72 Quadratmetern Größe und eigener Dachterrasse machen es möglich. Alle Zimmer und Suiten im neuen Strandflügel sind voll klimatisiert, hochwertig möbliert und mit ebenerdigen Duschen ausgestattet.

Der zwölf Kilometer lange und bis zu zwei Kilometer breite Sandstrand vor dem Hotel schafft Freiräume, um sich zu jeder Jahreszeit zu erholen, abzuschalten und atemberaubende Sonnenuntergänge zu erleben.

Auch der kulinarische Genuss kommt nicht zu kurz: Im Restaurant Sandperle werden regionale Gerichte sowie internationale Klassiker serviert.

ambassador hotel & spa **** superior

Im Bad 26 · 25826 St. Peter-Ording · Tel. 0 48 63 / 70 90
info@hotel-ambassador.de · www.hotel-ambassador.de

Ein Haus der Privathotels Dr. Lohbeck GmbH & Co. KG · Barner Straße 17 · 58332 Schwelm



PARKHOTEL RESIDENZ *Hotelzimmer • Apartments • Maisonetten*



Unsere Parkhotel Residenz erfüllt den Anspruch „Ruhige Lage im Zentrum des Ortsteils Bad“,

denn unser Haus befindet sich in einer ruhigen Sackgasse. Zum Seedeich sind es ca. 30 m. Dazwischen befindet sich die neu gestaltete Erlebnis-Promenade. Vom Deich zum Strand - „der größten Sandkiste Deutschlands“ - sind es über die neue Seebrücke ca. 800 m. Entspannt genießen - In unserem Restaurant erwartet Sie ein lichtdurchflutetes, besonderes Ambiente. Gern begrüßen wir Sie abends zum á la carte oder zu unseren täglich wechselnden Drei-Gang-Menüs, oder Schlemmen Sie an unserem reichhaltigen Frühstücksbüfett. Unser Schwimmbad ist für Sie kostenfrei nutzbar.

Parkhotel Residenz

Strandläuferweg 11 · 25826 St. PeterOrding
Tel. 0 48 63 / 20 03 · Fax 0 48 63 / 20 05
www.an-der-nordseekueste.de



Typ	Preise pro Person und Übernachtung mit Frühstück in €		
	A	B	C
Einzelzimmer	ab 248,-	ab 218,-	ab 188,-
Doppelzimmer	ab 149,-	ab 134,-	ab 119,-
Appartements	ab 149,-	ab 134,-	ab 119,-
Maisonetten	ab 274,-	ab 249,-	ab 224,-

E3
ZV

ES GIBT EINEN ORT – WO SICH HIMMEL
UND ERDE EINE BÜHNE TEILEN

Foto: Delf Westerhamp

UNSER
WELTNATURERBE
WATTENMEER

Erleben und schützen Sie ein Wunder der Natur
www.wattenmeer-weltnaturerbe.de



Hotels garnis



Familie
von
Oldenburg

HOTEL GARNI SILVANA

Das ideale Haus für einen Aufenthalt zu jeder Jahreszeit

Wir liegen zentral aber ruhig im Kurzentrum an den naturgeschützten Innendünen und gegenüber dem Kurwald. Badearzt (nebenan), Gesundheitszentrum mit Dünen-Therme, die neugestaltete Erlebnis-Promenade mit der Seebrücke (Gosch), der Nordsee-Fitness-Park und ausgiebige Fahrradwege in unmittelbarer Nähe.



Hotelzimmer

Helle, freundliche und gemütliche Doppelzimmer mit Dusche/WC, Fön, Sitzzecke, TV, Zimmersafe, Minikühlschrank, Wasserkocher, Geschirr, Besteck, Fußbodenheizung, möblierter Balkon, inklusive Frühstücksbuffet.

Typ	Preise für Übernachtung mit Frühstück p. P. in €			EZ-Zuschlag im DZ
	A	B	C	
12 DZ	60-65	55-60	50-55	20



Hotel garni Silvana · Im Bad 43 · 25826 St. Peter-Ording
Tel. 0 48 63 / 96 77-0 · Fax 0 48 63 / 96 77 50
info@hotel-garni-silvana.de · www.hotel-garni-silvana.de



Ferienwohnungen für zwei Personen

Wohn- und Schlafraum getrennt, Dusche/WC, komplett ausgestattete Kochnische, Zimmersafe, Radiowecker, Fön, inkl. Bettwäsche und Handtücher. Frühstück gegen Aufpreis möglich.

Typ	Betten	Größe qm	Schlafz.	Wohnz.	Preise pro Zimmer in €		
					A	B	C
1 FW	2	35	1	1	72	65	56
2 FW	2	38/40	1	1	76	69	60
1 FW	2	45	1	1	80	72	65



SEA SIDE 43

... 43 Stufen bis zum Meer

Unweit des Meeres direkt hinterm Deich, nur 100m von der Nordsee entfernt, liegt im Ortsteil Ording das Hotel **Seaside 43**, in einer angenehmen ruhigen Lage. Sie als Gast erwartet ein dezenter Hauch von Hyannis Port, dem klassischen Sehnsuchtsziel an der amerikanischen Ostküste. Ein respektvolles „Sie“ statt des kumpelhaften „Du“ gepaart mit einem dezenten aber perfekten Service, der sich ganz auf Ihre Wünsche einstellt.

Ein idyllischer Ort mit 26 stilvoll eingerichteten Zimmern, in vier individuellen Häusern, umschlossen von einer traumhaften Gartenanlage. Abgerundet wird Ihr rundum Wohlfühlangebot durch den kleinen Wellnessbereich mit unvergleichbaren Panoramablick über die St. Peter-Ordinger Wiesen. Genießen Sie eine Auszeit und erholen Sie sich während Ihres Aufenthaltes im **Seaside 43**.

Kulinarische Erlebnisse erfahren Sie im **Café 43** - beginnend mit einem reichhaltigen und perfekten Frühstück am Morgen bis hin zu täglich frisch gebackenen Kuchen und hausgemachten Köstlichkeiten am Nachmittag. Sowohl an Sonnentagen auf der Terrasse als auch an rauen Nordseetagen im verglasten Wintergarten, lassen sich unvergessliche Stunden in Deichlage verbringen.

Urlaub im **Seaside 43** - ein Gefühl welches Sie in Zukunft nicht mehr missen möchten.

Seaside 43

Norderdeich 10 - 13 · 25826 St. Peter-Ording · Tel. +49 4863 1341
info@seaside43.de.de · www.seaside43.de



HOTEL TWEED ... diese Villa ist magisch gut

Tweed verbindet die nordfriesische Lebensart mit irischer Herzlichkeit. Verbindet Klarheit mit Gemütlichkeit. Gast mit Freundschaft.

Entspannen und aufladen

Tweed bringt dich runter. Mit viel Freiraum und Privatsphäre in großzügigen Suiten. Mit der zeitlosen Eleganz der stilvollen Einrichtung. Mit dem unaufdringlichen Charme unserer überraschenden Services. Mit viel Natur um dich herum. Mit Ruhe, in der die Kraft liegt. Kraft zum Durchatmen. Du fühlst dich einfach Tweed.

Tweed ist ...

- ... ruhig und zentral gelegen in Sankt Peter-Ording
- ... ein Boutique-Hotel mit 8 großzügigen Suiten
- ... eure Privatsphäre für die schönste Zeit des Jahres
- ... reichhaltig frühstücken auf dem Zimmer
- ... ein eigener Garten mit individuellen Ruhezonnen
- ... unkompliziert und leger

E3 Hotel Tweed
Im Bad 65 · 25826 St. Peter-Ording · Tel. 0 48 63 / 950 39 39
ZV info@hotel-tweed.de · www.hotel-tweed.de



DÜNENHOTEL EULENHOF garni *** superior

bekannt als „der EULENHOF“. Ruhig, ja fast schon versteckt an den Innendünen zwischen den Ortsteilen Bad und Dorf gelegen, vereinen sich hier ein Mix aus bodenständiger Tradition und Moderne. Mit seinen vielseitigen Unterkunftsmöglichkeiten, wie Einzel- und Doppelzimmer mit Frühstück, Ferienwohnungen und Ferienhäusern zur Selbstversorgung (mit Brötchenservice wenn gewünscht). Das große Innendünengelände mit seinem altem Kiefernbestand lädt mit vielen Strandkörben zum Entspannen ein. Genießen Sie den persönlichen Service und lassen Sie sich von vielen kleinen Annehmlichkeiten überraschen - egal zu welcher Jahreszeit. Das Ganze nur einen Spaziergang vom Deich, Sandstrand und Meer entfernt.

 Prima, ich bin herzlich Willkommen und darf angemeldet dabei sein.

Informieren Sie sich auf unsere Website über unsere aktuellen Angebote, unsere fairen Preise mit echten Preisnachlässen.



E3 Dünenhotel Eulenhof Garni *** superior · Im Bad 89-95 · 25826 SPO
ZV Buchung: Telefon 0 48 63 / 96 55 0 · Fax 0 48 63 / 96 55 155
info@duenenhotel-eulenhof.de · www.duenenhotel-eulenhof.de



ZUM WIKINGER

Seien Sie herzlich willkommen in unserer familiär geführten Hotel-Pension.

Fast das ganze Jahr sorgen wir dafür, dass Sie einen gemütlichen und erholsamen Urlaub haben.

Gepflegte Gastlichkeit und persönlicher Service sind für uns selbstverständlich. Wir freuen uns darüber, wenn wir Sie als Gäste begrüßen dürfen. Wie gewohnt, sind wir immer für Sie da.

Angelika Hinrichsen-Osnabrügge und ihr Wikinger-Team.

Sterne	Zimmer/Typ/ sanit. Ausst.	EZ-Zuschlag für DZ	Preise / Person inkl. Frühstück		
			A	B	C
	DZ	ab 25	ab 45,-	ab 45,-	ab 45,-
	EZ		ab 48,50	ab 48,50	ab 48,50



E3 Zum Wikinger · Im Bad 68 · 25826 St. Peter-Ording
 Angelika Hinrichsen-Osnabrügge · Telefon 0 48 63 / 82 41
ZV email@hotel-zum-wikinger.de · www.hotel-zum-wikinger.de



HAUS ANCORA

Willkommen im Haus Ancora.

Nordseeurlaub in gemütlicher Atmosphäre!

Ob allein, mit Familie oder einer Gruppe, ob Kurzurlaub am Wochenende oder ausgedehnte Ferien - mit Einzel- und Doppelzimmern und sowie Ferienwohnungen (auf Wunsch mit Frühstück) stehen wir Ihnen zur Verfügung.

In unseren gemütlichen Zimmern mit Du/WC, Farb-TV und Sitzecke sind Sie komfortabel untergebracht und nach einem reichhaltigen Frühstück starten Sie gestärkt in den Tag.

Haustiere sind gerne gesehene Gäste.

Sterne	Zimmer/Typ/ sanitäre Ausstattung	EZ-Zuschlag für DZ	Übernachtung / mit Frühstück p.P.		
			A	B	C
	4 DH		53-62	48-57	46-54
	1 EH		53	51	48



D4 Haus Ancora · Feldstraße 16 · 25826 St. Peter-Ording
 Reni Rittler · Telefon 0 48 63 / 82 01
ZV E-Mail: infos@haus-ancora.de · www.haus-ancora.de



HAUBARG SATTLERHOF PENSION

Erleben Sie das Ambiente eines mit Reet eingedeckten ehemaligen Bauernhofes; genießen Sie die Ruhe des großen Grundstücks mit altem Baumbestand oder kommen Sie mit anderen Gästen auf der überdachten Terrasse oder in der Anlage ins Gespräch.

Das Haupthaus bietet zehn Ferienzimmer, zwei für eine, fünf für zwei Personen und drei für Familien mit Kind oder drei Personen. Entscheiden Sie, wann Sie den Urlaubstag mit Ihrem selbst gemachten Frühstück beginnen. Frische Brötchen erhalten Sie auf Wunsch. Die Miniküche in jedem Ferienzimmer bietet alle Möglichkeiten, ein gelungenes Frühstück (oder auch Abendbrot) herzurichten.

Im Nebengebäude sind zwei gleiche Ferienwohnungen für bis zu vier Personen. Der Wohnbereich mit Küchenzeile liegt im Erdgeschoss, auf die offene Schlafenebene führt eine Treppe in das Obergeschoss; jede Wohnung ist wie kleines Haus und hat eine Terrasse mit eingezäuntem Gärtchen. Nur hier kann ein (kleinerer) Hund mitgebracht werden.

Alle Zimmer und Ferienwohnungen sind modern und komfortabel eingerichtet, haben Duschbad/WC, Sat-TV und kostenloses W-Lan und Parkplatz. Unsere Internetseite gibt Auskunft zu den Preisen, den Einzelheiten der Ausstattung sowie der Belegung der Zimmer und Wohnungen.

D6 Haubarg Sattlerhof Pension · Wittendüner Allee 61 · 25826 St. Peter-Ording
 Buchung: Hans-Joachim Legewie · Telefon 0 48 63 / 41 17
 E-Mail: sattlerhof-st.peter-ording@t-online.de · www.pension-sattlerhof.de





Gesund
in SPO

st-peter-ording.de

Badespaß in Sicht!



DÜNEN-THERME

Freizeit- und Erlebnisbad
mit Saunalandschaft

Mit Wellenbad, verschiedenen Rutschen, einem Wasserspielplatz für Mini-Piraten, Außenbecken, Whirlpool und Geysiren verspricht das Erlebnisbad abwechslungsreiche Stunden für Groß und Klein.



Gehen Sie online auf Entdeckungsreise durch die DÜNEN-THERME und erfahren Sie alles Wissenswerte rund um das Freizeit- und Erlebnisbad mit Saunalandschaft.



Maleens Knoll 2 · 25826 St. Peter-Ording

Informationen unter Telefon (04863) 9990 · E-Mail info@tz-spo.de

JANSSEN APPARTEMENTS



*Ihr St. Peter-Experte seit 40 Jahren
mit persönlicher und kompetenter Beratung*

JANSSEN
APPARTEMENTS

Norderdeich 17

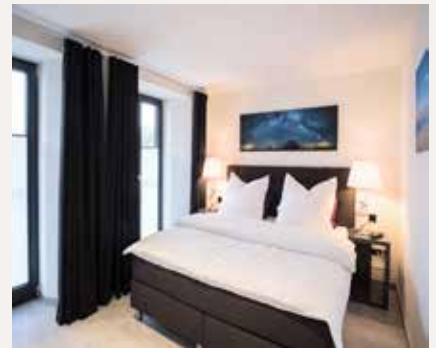

Lodge 54



Friesen Brise



Windliese



Dünen Nest



Oase im Dorf



Wählen Sie Ihr Urlaubsdomizil aus schönen Ferienwohnungen und -häusern in allen Ortschaften unter:

www.gegen-den-wind.de

JANSSEN-APPARTEMENTS

Blanker-Hans-Weg 8 · Haus Germania · St. Peter-Ording
 Telefon 0 48 63 / 21 43 · Fax 0 48 63 / 22 04
www.gegen-den-wind.de
janssen-appartements@gegen-den-wind.de





KOCH & CO. FERIENDOMIZILE GMBH



SCHNEIDER IMMOBILIEN GMBH



SCHNEIDER & KÄHLER BAU GMBH

Alles unter einem Dach

Solides Fachwissen, langjährige Erfahrung am Markt und ein aufmerksamer Kundenkontakt sind die Grundlagen unserer Tätigkeit. Wir sind angetreten, um bleibende Werte zu schaffen. Ob in Bezug auf Ihren Immobilienkauf oder -verkauf, beim Thema Ferienvermietung und Objektbetreuung oder als fachkundiger Partner und Spezialist für einen Neubau unter Reet.



Koch & Co. Feriendomizile GmbH
Badallee 9 · 25826 St. Peter-Ording
Telefon 04863/478879
urlaub@koch-spo.de
www.koch-spo.de



Schneider Immobilien GmbH
Badallee 9 · 25826 St. Peter-Ording
Telefon 04863/4787447
info@schneider-immobilien-spo.de
www.schneider-immobilien-spo.de



Schneider & Kähler Bau GmbH
Badallee 9 · 25826 St. Peter-Ording
Telefon 04863/4787447
info@schneider-immobilien-spo.de
www.schneider-immobilien-spo.de



APPARTEMENT-VERMITTLUNG

DUGGEN

Feriedomizile

- in allen Ortsteilen und dem Umland
- in allen Größen
- in allen Preiskategorien
- mit und ohne Hund

Stöbern Sie online ganz entspannt
durch unsere Unterkunftsvielfalt!



Info & Buchung

Appartement-Vermittlung DUGGEN

Im Bad 31 · 25826 St. Peter Ording

Tel. 0 48 63 / 20 24 · Fax 0 48 63 / 7 05 80

fewo@nordseeduggen.de

www.nordseeduggen.de · www.spo-luxus.de



*Die ganze Vielfalt
von St. Peter-Ording*



Hygge unter Reet - Westerhever



Ferienhaus Gestrandet - St. Peter-Ording



Haus Yacht - St. Peter-Ording - für 8 Personen



IHR PARTNER FÜR FERIENUNTERKÜNFTEN

in St. Peter-Ording und auf der Halbinsel Eiderstedt

Bei uns finden Sie das passende Ferienhaus oder die richtige Ferienwohnung für bis zu 8 Personen für Ihren Urlaub in St. Peter-Ording, in allen umliegenden Ortsteilen oder auf der Halbinsel Eiderstedt sowie in Büsum.



Haus Esel - 4 Wohnungen direkt am Strand



Haus 57 - Fating



Ordinger Strandfuchs - St. Peter-Ording



Infocentrum | Waldallee 1 a | 25826 St. Peter-Ording
Tel. 0 48 63 / 95 444 | E-Mail: info@infocentrum-nordsee.de

Wir freuen uns auf Sie!
www.infocentrum-nordsee.de

SANDPEDDER FERIENWOHNUNGEN

Ihre Vermittlung - mit familiärer Note - in St. Peter-Ording.



In unserer Auswahl an hellen, gemütlichen und modernen Wohnungen und Häusern von 30 qm - 160 qm ist für jeden Geschmack etwas dabei. Besuchen Sie unsere Homepage und lassen Sie sich zu Ihrem nächsten Urlaub bei uns verführen. Kommen Sie an und fühlen Sie sich wohl!



Andrea Davenport & Elke Oldag · Amselweg 20 · 25826 St. Peter-Ording · Telefon 0 48 63 / 54 65 u. 36 39
 Fax 0 48 63 / 47 69 18 · E-Mail: info@sandpedder.de · www.sandpedder.de

ZV

*Ferienwohnungen
 Ferienhäuser
 Apartments*



EIDERSTEDTER
 APPARTEMENTS & IMMOBILIEN SEIT 1978

Eiderstedter Appartements & Immobilien
 Ihr Immobilien-Experte seit 1978.

Badallee 7 · 25826 St. Peter-Ording · Buchungshotline: 0 48 63 / 96 66 20

www.eiderstedter.de

UTLANDE APARTEMENTS

Über 200 der schönsten Ferienwohnungen in allen Ortsteilen St. Peter-Ordings.



utlande
appartements

Geschäftszeiten:

Montag bis Samstag 9–18 Uhr · Winter 9–12 Uhr und 14–17 Uhr

Frühjahr und Winter Samstag bis 12 Uhr · an Sonn- und Feiertagen geschlossen

Im Bad 6 · 25826 St. Peter-Ording · Tel. 04863 / 2001 · info@utlande.de · www.utlande.de

APARTEMENTVERMIETUNG SCHULZE



4–5 Sterne Ferienwohnungen und Apartments in St. Peter in allen Ortsteilen. Ganzjährig geöffnet. In allen Preiskategorien tw. mit Sauna. Größen von 32–105 qm. Teilweise sind Haustiere erlaubt, andere Wohnungen sind allergikergerecht. Alle mit PKW-Stellplatz.

Telefon 01 52 / 317 28 317
E-Mail: ferienwohnunginspo@web.de
www.nordseurlaubinspo.de

URLAUBSSERVICE EIDERSTEDT

Vermietung von Ferienunterkünften
St. Peter-Ording & Umland

www.urlaubsservice-eiderstedt.de

Einfach QR-Code scannen und der
nächste Urlaub kann beginnen.



Buchungshotline:
0 48 62 - 104 12 06

Buchung & Information

Süderstraße 56 | 25836 Garding
Telefon 0 48 62 - 104 12 06
info@urlaubsservice-eiderstedt.de

URLAUBSSERVICE EIDERSTEDT
www.urlaubsservice-eiderstedt.de



St. Peter-Ording

SPO Erlebnis-Shop

Langeweile im Urlaub? Nicht bei uns!



Ausflüge, Tickets, Aktivitäten u.v.m.

Planen Sie schon vor Anreise ihre Urlaubserinnerungen und buchen Sie Ihr persönliches Erlebnis
unter: www.st-peter-ording.de/erlebnis-shop-spo/erlebnisse



APPARTMENTHAUS DÜNENHASE

Schöne Dünenlage im Ortsteil Bad · weißer Sand · windgeschützte Sonnen- und Liegeplätze · Strandkörbe

Die Ein- und Zweizimmer-Appartements sind komplett und wohnlich eingerichtet. Farb-TV, Balkon, Terrasse, Küche oder Kochnische mit Toaster, Kaffeemaschine und E-Herd.

Kurzentrum und Gesundheitszentrum sowie die DÜNEN-THERME erreichen Sie auf schönen Wald- und Dünenwegen in gemütlichen 10 Minuten. Strandpromenade, Seedeich und Familientreffpunkt ca. 300 m entfernt. Kurwald und Tenniscenter in direkter Nähe. Für unsere Hausgäste: 2.000 qm Spiel- und Dünenengelände, Sauna gegen Gebühr, Tischtennis und Fitness.

Wir freuen uns auf Sie!

Sterne	Typ	Betten	Größe qm	Schlafz.	Wohnz.	Schlaf-/Wohnz.	Preiskategorie		
							A	B	C
	1 App	2+1	48	1		1	89	65	55
	1 App	2+1	45	1		1	89	65	55
	1 App	2	45	1	1		89	65	55
	1 App	2	40	1	1		89	65	55
	1 App	2	20			1	65	55	45



E3 Familie Hübner · Alter Badeweg 8 · 25826 St. Peter-Ording
 Telefon 0 48 63 / 96 99 0 · Fax 0 48 63 / 96 99 10
 E-Mail: info@stpeterording-urlaub.de · www.stpeterording-urlaub.de



LUV UND LEE - IM BAD - APARTEMENTS AN DER DÜNEN-THERME

Aussicht bis Helgoland

Appartements in der obersten Etage für 2 - 3 Personen.

Unsere Ferienwohnungen mit **Meerblick** im Apartmenthaus LUV und LEE liegen zentral im Ortsteil SPO-Bad gegenüber der DÜNEN-THERME, nur wenige Gehminuten von der Erlebnispromenade und der Seebrücke entfernt.

- ★ oberste Etage - Helgolandblick - teilweise mit Eckbalkonen
- ★ Gesundheitszentrum, DÜNEN-THERME Freizeit- und Erlebnisbad mit Saunalandschaft und eine Arztpraxis befinden sich direkt gegenüber
- ★ Komplett ausgestattet, TV, WLAN, Lift
- ★ möblierte Balkone
- ★ Garagen und PKW-Stellplätze
- ★ Das 2-Raum-App. mit Schlaf- und Wohnraum im linken Seitentrakt mit Meerblick (ohne Lift) ➔



Sterne	Typ	Betten	Größe qm	Schlafz.	Wohnz.	Schlaf-/Wohnz.	Preiskategorie		
							A	B	C
	5 App	2	40			1	85-89	69	55
	1 App	2-3	45	1	1	1	85-89	69	55



S. + G. Lenhof · Im Bad 14A · 25826 St. Peter-Ording
 Telefon Frau Hübner: 0 48 63 / 96 99 0 · Fax 0 48 63 / 96 99 10
 oder Lenhof: Telefon 0 48 63 / 95 50 70
 E-Mail: info@stpeterording-urlaub.de · www.stpeterording-urlaub.de

E2



WAT'N URLAUB BI UNS

WWW.WATT-WILL-MAN-MEER.DE

WATT-Blick & WATT-Mitte



App. WATT-Blick 31



App. WATT-Blick 48



App. WATT-Mitte



Helle, modern ausgestattete und liebevoll eingerichtete
Appartements für 2 bis 4 Personen im Ortsteil Bad.

Info & Buchung • Telefon 0 48 63 / 20 24 • www.watt-will-man-meer.de



[www.watt_will_man_meer](https://www.instagram.com/www.watt_will_man_meer)



YouTube Ulrike Kirstein

KOMFORTAPPARTEMENTS

... direkt an der Promenade für einen erholsamen und unbeschwerten Urlaub



JANSSEN
APPARTEMENTS



Blanker-Hans-Weg 8 | 25826 St. Peter-Ording
Tel. 0 48 63 / 96 60 0 | Fax 0 48 63 / 96 60 19
germania@gegen-den-wind.de | www.gegen-den-wind.de

Spreefang

ankommen

wohlfühlen

genießen



Moderne Ferienwohnungen in Toplage

Ob als Familie, Wellness-/Aktivurlauber oder nur für eine kleine Auszeit zu zweit - in unseren hellen und modern eingerichteten Apartments beginnt Ihr Urlaub vom ersten Augenblick.

www.spreefang.de · info@spreefang.de

Anja und Luigi Bariani · Im Bad 72 · Telefon 0 48 63 / 2613

E3
ZV



APPARTEMENT NEPTUN

Am Seedeich und Kurwald, ruhige Lage nahe Seebrücke, Kurzentrum und Dünen-Therme sowie Erlebnis-Promenade.

Gut und gemütlich eingerichtet, auch DVD/Blu-ray, „neu“ WLAN. Das Appartement liegt im 4. Stock mit Lift, Balkon zur Seeseite. Nachtspeicherheizung.

Ab dem 8. Tag 5,- € Rabatt pro Tag über den gesamten Aufenthalt.

Buchungen in der „C-Saison“ bitte mind. 5 Tage im Voraus vornehmen.

Preise zzgl. Endreinigung und Hauswäsche 80,- €.

Sterne	Typ	Betten	Größe qm	Schlafz.	Wohnz.	Schlaf-/Wohnz.	Preiskategorie		
							A	B	C
	1 FW	2	45	1	1		89	55-65	55-65



E3 **App. Neptun** · Fritz-Wischer-Straße 7 - 4. OG · 25826 St. Peter-Ording
 Buchung: Tourismus-Zentrale St. Peter-Ording · Telefon 0 48 63 / 999 155 ·
 Fax 999 180 · E-Mail: buchung@tz-spo.de · Online: www.st-peter-ording.de



ACHTERN BINNENDIEK

Ruhige, windgeschützte Lage, idyllisch direkt am Binnendeich. Garten, Balkon oder Terrasse, Fahrradgarage und Parkplatz direkt am Haus.

Individuell eingerichtet, Flachbildschirme, moderne Küchen und Bäder. Bettwäsche und Handtücher inklusive.

Für Familien, Paare oder Singles genau das Richtige. 1 bis 5 Zimmer-Wohnungen zu fairen Preisen.

Sterne	Typ	Betten	Größe qm	Schlafz.	Wohnz.	Schlaf-/Wohnz.	Preiskategorie		
							A	B	C
	1 FH	2	40	1	1		95	75	75
	4 FW	4-8	45-83	3	1		85-180	65-130	65-130
	1 FW	2	35			1	70	57	57



E4 **Achtern Binnendiek** · Westmarken 58 · 25826 St. Peter-Ording
 Fam. Andritter · Bachstraße 6 · 25821 Bredstedt · Tel.: 0172 / 45 05 887
 www.ferienwohnung-andritter.de · E-Mail: fewo.andritter@gmail.com



FERIENWOHNUNGEN DÜNEN UND MEER

Gemütliche und gepflegte Fewos auf sehr ruhigem 1200 qm großen Grundstück am Dünen-Wald-Gebiet in Südlage, ca. 10 Min. Fußweg zum Kurzentrum/Dünen-Therme sowie zur Strandpromenade. 1 Terrassenwohnung, 1 Balkonwohnung. Wohnzimmer mit Sitzgruppe und separatem Essplatz. EG-WHg. mit Geschirrspüler. Große Rasenfläche. Bettwäsche und Endreinigung inklusive. Buchbar ab 5 Nächten.

Fotos und nähere Infos auf : www.duenen-und-meer.de

Sterne	Typ	Betten	Größe qm	Schlafz.	Wohnz.	Schlaf-/Wohnz.	Preiskategorie		
							A	B	C
	1 FW	4	67	2	1		107	72	62
	1 FW	3-4	59	1		1	85	63	51



E3 **Dünen und Meer** · Klaus-Groth-Weg 9 · 25826 St. Peter-Ording
 Buchung: Ute und Dieter Neukirch · Telefon 0 40 / 81 12 79
 E-Mail: info@duenen-und-meer.de · www.duenen-und-meer.de





HAUS PEER GYNT

Gemütliche Ferienwohnungen für 2 - 3 Personen (Whg. 42 qm mit Terrasse), 10 Minuten Fußweg zum Kurzentrum und zur Dünen-Therme. Garten mit Liege- und Spielwiese, Grill. Wäsche leihbar, kostenloses WLAN. Endreinigung 40,- Euro.

Sterne	Typ	Betten	Größe qm	Schlafz.	Wohnz.	Schlaf-/Wohnz.	Preiskategorie		
							A	B	C
	2 FW	2+1	42/45	1		1	55-70	40-50	35-40
	1 FW	2	30			1	40-45	35-40	



E3 Haus Peer Gynt · Achter de Dünen 21 · 25826 St. Peter-Ording
 Buchung: Telefon 0 48 63 / 26 88 oder 0175 / 850 86 39
 E-Mail: info@dagmar-simson.de · www.dagmar-simson.de



HAUS VENTUS

Beste Lage ca. 10 Min. zu Fuß die Seebrücke, die Dünen-Therme und das Zentrum von St. Peter-Bad. Alle 3 Whg. sind neu renoviert, gut ausgestattet, haben Parkett- bzw. Terrakottaböden; die 90 qm Whg. mit gr. Terrasse zum Garten. E-Ladestation vorhanden.

Sterne	Typ	Betten	Größe qm	Schlafz.	Wohnz.	Schlaf-/Wohnz.	Preiskategorie		
							A	B	C
★★★★	1 FW		92	2	1		155-185	110-145	95-110
★★★★	1 App		38	1	1		85-105	75-90	60-80
★★★★	1 App		41	1	1		85-115	75-110	60-95



E3 Haus Ventus · Alter Badweg 2 · 25826 St. Peter-Ording
 Buchung: Tourismus-Zentrale St. Peter-Ording · Tel. 0 48 63 / 999 155 · E-Mail: buchung@tz-spo.de · Online: www.st-peter-ording.de · www.haus-ventus.de



APPARTEMENT MARGA

Die gemütliche 2 1/2 Zi.-Maisonette-Fewo mit Süd-Balkon befindet sich im 1. OG in ruhiger Badlage, 5 Gehminuten zur Strandpromenade und unmittelbarer Nähe zur Reha-Klinik. Keine Haustiere.

Sterne	Typ	Betten	Größe qm	Schlafz.	Wohnz.	Schlaf-/Wohnz.	Preiskategorie		
							A	B	C
	1 FW	2	55	1	1		89	69	69



E3 Appartement Marga · Alter Badweg 3 · 25826 St. Peter-Ording
 Buchung: Dörte Petersen · Telefon 0 46 39 / 3 44
 E-Mail: pd.petersen@t-online.de · www.fewo-marga-spo.de



HAUS BARTZ

Liebevoll ausgestattete Nichtraucher-Fewo mit Balkon für 2 Pers. in zentraler, ruhiger Lage. Neues Bad mit Du/WC in 2022. Küchenzeile mit Geschirrspüler u. Induktionsherd, Smart-TV. Bettwäsche und Handtücher inklusive. Endreinigung 50,- €.

Sterne	Typ	Betten	Größe qm	Schlafz.	Wohnz.	Schlaf-/Wohnz.	Preiskategorie		
							A	B	C
	1 FW	2	40	1	1		60	50	50



E4 Haus Bartz · Gorch-Fock-Weg 10 · 25826 St. Peter-Ording
 Buchung: Karin Bartz · Gorch-Fock-Weg 10 · 25826 St. Peter-Ording
 Telefon 0 48 63/28 53 · www.karin-bartz.de · E-Mail: karin-bartz@t-online.de



HAUS RINGELOTH

Behagliche Ferienwohnung für 2-4 Personen. 10 Gehminuten zum Bad-Zentrum und zu den Reha-Kliniken. Geräumiger Schlafraum und Wohnschlafraum sowie komplett ausgestattete Einbauküche. Terrasse, Parkplatz direkt am Haus. Bettwäsche/Handtücher inklusive.

Sterne	Typ	Betten	Größe qm	Schlafz.	Wohnz.	Schlaf-/Wohnz.	Preiskategorie		
							A	B	C
★★★	1 FW	4	55	1		1	65	45	45



E4 Haus Ringeloth · Gorch-Fock-Weg 27 · 25826 St. Peter-Ording
 Buchung: Volker Ringeloth · Telefon 0 48 63 / 26 85 und 0171/951 90 43
 Fax 0 48 63 / 26 85 · www.shantychor-strandraeuber.de



GÄSTEHAUS THIELE

Gemütlich einger. Ferienwohnung mit persönl. Note in ruhiger Südlage, großzügiges Kinderz., Sandkiste, Schaukel, Gesellschaftsspiele, Hausprospekt. Bettw./Handt./Endreinigung inklusive. Nichtraucher.

Sterne	Typ	Betten	Größe qm	Schlafz.	Wohnz.	Schlaf-/Wohnz.	Preiskategorie		
							A	B	C
	1 FW	4	55	2	1		70-75	50-55	45-50



E4 Gästehaus Thiele · Gorch-Fock-Weg 33 · 25826 St. Peter-Ording
 Buchung: Ulrike und Otto Thiele · Telefon 0 48 63 / 28 62
 www.ferienwohnung-thiele.de · E-Mail: otto.thiele@t-online.de



HAUS SONNENSCHN

Ruhige Lage, komplette, gemütliche Ausstattung, Balkon, Nähe Kurzentrum, Gartenmöbel, Mikrowelle. Bettwäscheset zubuchbar. Endreinigung auf Anfrage. Hausprospekt.

Sterne	Typ	Betten	Größe qm	Schlafz.	Wohnz.	Schlaf-/Wohnz.	Preiskategorie		
							A	B	C
	1 FW	2	30	1		1	82	68	58



E3 Haus Sonnenschein · Klaus-Groth-Weg 12 · 25826 St. Peter-Ording
 Buchung: Ingrid Mathy · Tel. 0 41 02 / 317 71 oder Tel. 0 48 63 / 29 62
 E-Mail: ingrid.mathy@mathy-sh.de



HAUS DÜNENKIEKER ★★★★★

Ruhige sonnige Lage am Dünenübelt. Kur- und Einkaufszentrum über Wald- und Dünenwege zu Fuß in wenigen Minuten erreichbar. Große Whg. mit Kamin. Alle Whg. haben DVD-Player, Stereo-Anlage, Telefon- und Internet-Flat, neuen Balkon oder Terrasse.

Sterne	Typ	Betten	Größe qm	Schlafz.	Wohnz.	Schlaf-/Wohnz.	Preiskategorie		
							A	B	C
★★★★	2 FW	2+1/1+1	44	1		1	72-78	50-56	40-45
★★★★	1 FW	2+1	45	1		1	74-80	51-57	41-47
★★★★	1 FW	2+1	80	1		1	93-103	66-73	52-60



E3 Haus Dünenkieker · Klaus-Groth-Weg 33 · 25826 St. Peter-Ording ·
 Buchung: Fam. Krieger · 31832 Springe · Telefon 0 50 41 / 20 42 119 oder 0160 / 962 434 25 · www.haus-duenenkieker.de · E-Mail: krieger@stb-krieger.de



HAUS AN DEN DÜNEN

2 komfortable, individuell eingerichtete Whg. für 2 Pers., die EG-Whg. mit Terrasse. Ein gr. Garten geht direkt in das Dünen- und Waldgebiet und bietet Ruhe und Erholung. In 5 Gehmin. erreichen Sie das Kurzentrum mit allen Einrichtungen. Bettw./Handt. inkl., Tel./Intern. Flat.

Sterne	Typ	Betten	Größe qm	Schlafz.	Wohnz.	Schlaf-/Wohnz.	Preiskategorie		
							A	B	C
****	1 FW	2	60	1	1		85	75	65
	1 FW	2	45			1	65	55	45



E3 **Haus An den Dünen** · Klaus-Groth-Weg 35 · 25826 St. Peter-Ording
 Buchung: Wolfgang u. Christine Ehrig · Klaus-Groth-Weg 35 · 25826 St. Peter-Ording · Telefon/Fax 0 48 63 / 26 78 · www.haus-an-den-duenen.de



DIETRICH'S WENZELHOF

Willkommen im Haus Wentzelhof. 15 Min. v. Badzentrum können Sie sich in unseren 3 Sterne Whg. mit Balkon-Terrasse wohlfühlen. Kinderspieplatz beim Haus. Inkl. WLAN, Bettw. u. Handt. Bitte keine Haustiere. Wir freuen uns auf Sie. Preise je Saison zzgl. Endr. 55,-/75,- €.

Sterne	Typ	Betten	Größe qm	Schlafz.	Wohnz.	Schlaf-/Wohnz.	Preiskategorie		
							A	B	C
***	2 FW	2-3	38/40	1		1	75	70	60
***	1 FW	4-5	90	2			110	90	80



E4 **Dietrich's Wentzelhof** · Westmarken 41 · 25826 St. Peter-Ording
 Buchung: M. u. B. Dietrich · 68219 Mannheim · Tel. 06 21 / 80 20 831
 E-Mail: mabo.dietrich@web.de · www.st-peter-ording.de

Privatzimmer **Ortsteil Bad**



E3 **Haus Pinguin**

Im Bad 39 · 25826 St. Peter-Ording
 Buchung: Till Hahm
 Telefon 0 48 63 / 23 70

Sterne	Zahl der Zimmer/Typ/sanit. Ausst.	Frühst.-raum	Aufenth.-raum	Tee-küche	EZ-Z für DZ	Preiskategorie p. P. ohne Frühstück		
						A	B	C
	2 ZW	•	•		7-9	22-25	19-22	
	2 EW	•	•			29-33	25-29	



Zentrale Lage. Sehr nahe zu Kureinrichtungen, Kliniken und Bad-Strand.
 Kein Frühstück. Gästeküche.

Ferienhäuser **Ortsteil Bad**



E3 **Ferienwohnung Austernperle**

Achter de Dünen 14 · 25826 St. Peter-Ording
 Buchungsanschrift: Beate Creutz
 Tel. 0 48 36 / 99 56 24
 Fax 0 48 36 / 10 37
 E-Mail: blume2000.tc@freet.net
 http://www.syltferien-creutz.de

Sterne	Typ	Betten	Größe qm	Schlafz.	Wohnz.	Schlaf-/Wohnz.	Preiskategorie		
							A	B	C
	1 FH	6	125	3	1		135-155	105-125	85-105



Haus in ruhiger, zentraler Süd-Westlage nur 10 Gehmin. vom Kurzentrum entfernt.
 Hochwertige Ausstattung, Kamin, Fußbodenheizung, 2 Bäder. Wäschepaket leihbar.

Ferienwohnungen **Ortsteil Bad**



E3 **Haus Birkengrund**

Achter de Dünen 4 · 25826 St. Peter-Ording
 Buchung: Heike Prieg · Achter de Dünen 4
 Telefon 0 48 63 / 81 62
 E-Mail: heike-prieg@t-online.de

Sterne	Typ	Betten	Größe qm	Schlafz.	Wohnz.	Schlaf-/Wohnz.	Preiskategorie		
							A	B	C
	1 FW	2	50	1	1		85	60-70	60



Ruhige Lage, Nähe Kurzentrum, eigene möbl. Terrasse mit Strandkorb.
 Fahrradunterstand, Parkplatz. Bettwäsche/Handtücher inklusive.



E3 **Hauke Haien App.19**

Blanker-Hans-Weg 2 ·
 Buchung: Renate Hinrichs ·
 Westmarken 47 · 25826 St. Peter-Ording
 Telefon/Fax 0 48 63 / 24 69

Sterne	Typ	Betten	Größe qm	Schlafz.	Wohnz.	Schlaf-/Wohnz.	Preiskategorie		
							A	B	C
	1 FW	2	43	1	1		89	79	74



NR-App., 4. OG, Seeblick, zentrale Lage, Parkett, E-Heizung, separater Abstellraum.
 Ideal für Kur, Betten in Komforthöhe, kostenloser Parkplatz am Haus.

Ortsteil Bad

Ferienwohnungen



E3 **Blanker-Hans-Weg 2 - Whg. Nr. 4**
ZV Buchung: Frauke Peters ·
 Heidekoppel 28 · 24887 Silberstedt
 Tel. 0 46 26 / 18 99 16 · Fax 18 74 32
 www.go-st-peter-ording.de
 E-Mail: st-peter-ording@gmx.de

Sterne	Typ	Betten	Größe qm	Schlafz.	Wohnz.	Schlaf-/Wohnz.	Preiskategorie		
							A	B	C
	1 FW	2	43	1	1		80	70	68



Südlage, zentral und ruhig. Nähe Zentrum und Seebrücke. Lift. Freies W-LAN. Wäschepaket ab 7 Tage inklusive. PKW-Stellplatz am Haus.



E4 **Fünf-Mädel-Haus**
 Friedrich-Hebbel-Straße 9
 25826 St. Peter-Ording
 Buchung: Helga Claußen
 Telefon 0 48 63 / 29 26

Sterne	Typ	Betten	Größe qm	Schlafz.	Wohnz.	Schlaf-/Wohnz.	Preiskategorie		
							A	B	C
	1 FW	2	45	2	1		70	60-70	60



Sehr ruhig gelegene Wohnung; getrennte Schlafräume. Bettwäsche und Handtücher inklusive. Endreinigung 50,- €.



E4 **Haus Tega · Friedrich-Hebbel-Str. 10**
ZV Buchung: www.vermittlung-hoffmann.de
 E-Mail: vermittlung-hoffmann@web.de
 Tel. 0 48 62 / 170 48 24
 Mobil: 0163 / 714 01 12

Sterne	Typ	Betten	Größe qm	Schlafz.	Wohnz.	Schlaf-/Wohnz.	Preiskategorie		
							A	B	C
	1 FW	4+2	60	2	1	1	90-135	60-90	45-75
	1 FW	4+2	65	2	1	1	90-135	60-90	45-75



Zentrale ruhige Lage mitten im Grünen. Skand. Einrichtung, Terrasse/Balkon, Kaminofen, Insektenschutzfenster, DVD, WLAN. E-Ladestation 22 kW. CO2 Melder. Breitband.



E4 **Haus Rico und August**
ZV Friedrich-Hebbel-Str. 12+14
 Buchung: www.vermittlung-hoffmann.de
 E-Mail: vermittlung-hoffmann@web.de
 Tel. 0 48 62 / 170 48 24
 Mobil: 0163 / 714 01 12

Sterne	Typ	Betten	Größe qm	Schlafz.	Wohnz.	Schlaf-/Wohnz.	Preiskategorie		
							A	B	C
	2 FW	4+2	60	2	1	1	90-125	60-90	50-75
	2 FW	4+2	65	2	1	1	90-125	60-90	50-75



Zentrale ruhige Lage mitten im Grünen. Skand. Einrichtung, EG und OG, Kaminofen, WLAN, Insektenschutzfenster. Breitbandanschluss.



E4 **Haus Nordwind**
 Friedrich-Hebbel-Straße 15
 Familie Böhm · Telefon 0 48 63 / 47 81 23 ·
 Mobil 01520 / 253 70 12 ·
 www.fewo-nordwind.de ·
 E-Mail: moboehm@gmx.de

Sterne	Typ	Betten	Größe qm	Schlafz.	Wohnz.	Schlaf-/Wohnz.	Preiskategorie		
							A	B	C
	2 FW	2	40	1	1		55	45	35



Fewo in ruhiger Lage, gemütliche Einrichtung, Balkon. Bettwäsche/Handtücher/Endreinigung inklusive.



E3 **Haus Uns Tohus**
 Friedrich-Hebbel-Straße 19
 Ellen Rieck-Petersen ·
 www.ferienwohnungen-uns-tohus.stpeter-ording.de · E-Mail: rieck-petersen@gmx.de ·
 Telefon: 0 48 63 / 21 52

Sterne	Typ	Betten	Größe qm	Schlafz.	Wohnz.	Schlaf-/Wohnz.	Preiskategorie		
							A	B	C
	1 FW	2	38	1	1		55	42	38
	1 FW	2	45	1	1		59	45	40



Ruhige Lage, möbl. Sitzcken im Garten, Sonnenschirme. Sehr gute Ausstattung.



E4 **Haus Bogensee**
ZV Gorch-Fock-Weg 4 · 25826 St. Peter-Ording
 Buchung: Brigitte und Peter Bogensee
 Telefon 0 48 63 / 18 81
 www.bogensee-spo.de

Sterne	Typ	Betten	Größe qm	Schlafz.	Wohnz.	Schlaf-/Wohnz.	Preiskategorie		
							A	B	C
***	1 FW	2	50	1	1		60	50	50



Ruhige, zentrale Lage. Gemütliche Einrichtung.



E4 **Haus Ipsen**
 Gorch-Fock-Weg 5 · 25826 St. Peter-Ording
 Buchung: Rolf Ipsen ·
 Gorch-Fock-Weg 5 · 25826 St. Peter-Ording
 Telefon 0 48 63 / 82 47 oder 82 56
 E-Mail: rolf.ipsen@gmx.de

Sterne	Typ	Betten	Größe qm	Schlafz.	Wohnz.	Schlaf-/Wohnz.	Preiskategorie		
							A	B	C
	2 FW	4	46	1		1	50	40	30



Gemütliche Wohnung mit Balkon und guter Ausstattung. Waschmaschine. Ruhige Lage zwischen Bad und Ortskern.



E4 **Gästehaus Lorenzen**
 Gorch-Fock-Weg 16 · 25826 St. Peter-Ording
 Buchung: Marneweg 6 · Tel. 0 48 63 / 13 33
 www.lorenzen-ferienwohnung.de
 E-Mail: lorenzen-ferienwohnung@web.de

Sterne	Typ	Betten	Größe qm	Schlafz.	Wohnz.	Schlaf-/Wohnz.	Preiskategorie		
							A	B	C
	1 FW	2+1	45	2	1		55-65	45-55	45-50
	1 FW	2+2	65	2	1		65-85	55-65	50-60



Aktionspreise in der Vor- u. Nachsaison. Carport, Hochstuhl u. Kinderbett auf Anfrage. 45 qm Whg. mit Balkon. Bettw./Handt. inkl.. Preis für 2 Personen. Zzgl. Endreinigung.



E4 **Holgerssons Fewos**
ZV Gorch-Fock-Weg 17 · 25826 St. Peter-Ording
 Buchung: holger.tappendorf@gmx.de
 Telefon 0172 / 305 91 43 oder
 über die Tourismus-Zentrale unter
 www.st-peter-ording.de

Sterne	Typ	Betten	Größe qm	Schlafz.	Wohnz.	Schlaf-/Wohnz.	Preiskategorie		
							A	B	C
	1 FW	6	100	3	1		140-160	110-130	110-130



Großzügige EG-Fewo, zentrale Lage, Küche, gr. Gemeinschaftsgarten, Sonnenterrasse, Liegen, Spielgeräten. Bettw./Handt.leihbar, 100,- € Endreinigung.



E4 **Haus Timon**
ZV Gorch-Fock-Weg 19 · 25826 St. Peter-Ording
 Buchung: Peter Timon
 Tel. 0 48 63 / 28 32
 www.ptimon.de
 E-Mail: ptimon@gmx.de

Sterne	Typ	Betten	Größe qm	Schlafz.	Wohnz.	Schlaf-/Wohnz.	Preiskategorie		
							A	B	C
	1 FW	4	40	1			70	60	50
	1 FW	4	45	1			70	60	50



Gut ausgestattete Fewo in zentraler Lage zwischen den Ortsteilen Bad und Dorf. Endreinigung inklusive.



E2 **Martje Flors an der Seebrücke**
 Im Bad 28 · 25826 St. Peter-Ording
 Buchung:
 Meeder Appartement · Dorfstraße 18 ·
 Telefon 0 48 63 / 25 50
 E-Mail: info@seeluft.de
 www.seeluft.de

Sterne	Typ	Betten	Größe qm	Schlafz.	Wohnz.	Schlaf-/Wohnz.	Preiskategorie		
							A	B	C
	10 FW	2/4	30/50	1	1		85-125	70-105	60-90
	2 FW	4	75	2	1		145-160	120-130	100-110



Appartementshaus direkt an der Promenade und der Seebrücke, gr. Garten mit Strandkörben und Liegen. Die meisten App. haben eine gr. Terrasse od. einen Balkon.



E3 **4-Sterne-Terrassen-Fewo Sandpeter 1**
ZV Im Bad 51 a · 25826 St. Peter-Ording
 Buchung: Susanne & Eberhard Pape
 Tel. 0 29 51 / 93 35 00 od. 0176/399 71602
 E-Mail: post@sandpeter.de
 www.sandpeter.de

Sterne	Typ	Betten	Größe qm	Schlafz.	Wohnz.	Schlaf-/Wohnz.	Preiskategorie		
							A	B	C
★★★★	1 FW	2	52	1	1		97	75	59



2 Pers. Fewo nahe Kurzentrum/Promenade/Strand. Ruhige Lage, sep. Eingang, Bettwäsche/Handtücher/WLAN inklusive. Bett 1,80 x 2,00 m, allergikerfreundlich.



E3 **Friesenresidenz Whg. Silbermöwe**
ZV Im Bad 58 · Buchung: Ina u. Günter Stecher ·
 Koogstr. 48 · 25881 Tümlauer-Koog
 Telefon 0 48 63/18 12 · Fax 0 48 63/10 87
 E-Mail: info@stpeter-dorf.de ·
 www.stpeter-dorf.de

Sterne	Typ	Betten	Größe qm	Schlafz.	Wohnz.	Schlaf-/Wohnz.	Preiskategorie		
							A	B	C
	1 FW	3	55	2	1		95-115	75-95	65-85



Ebenerdige Ferienwohnung für 2-4 Personen am Waldrand, nur wenige Minuten bis zur Promenade und Deich. Saunabereich im Haus.



E3 **Haus Colonia Hoheneck**
ZV Im Bad 81 · Buchung: H. u. B. Mitteldorf
 Mühlstraße 27 · 65375 Oestrich-Winkel
 Telefon 0 67 23 / 54 48 (AB)
 E-Mail: brigitte.mitteldorf@gmx.de

Sterne	Typ	Betten	Größe qm	Schlafz.	Wohnz.	Schlaf-/Wohnz.	Preiskategorie		
							A	B	C
	1 FW	2	27	1	1		41-45	39-43	37-41
	1 FW	2	31	1	1		48-52	44-48	40-44



Nähe Kurzentrum, Bushaltestelle am Haus, Familiensonderpreise für beide Fewos zusammen. 1 Fewo mit Terrasse. Bettw./Handt. inklusive. Gästekarte exklusive.



E3 **Fewos im Dünenhotel Eulenhof**
ZV Im Bad 89 -95 · 25826 St. Peter-Ording
 Buchung: Telefon 0 48 63 /96 55-0
 Fax 0 48 63 / 96 55-155
 E-Mail: info@duenehotel-eulenhof.de
 www.duenehotel-eulenhof.de

Sterne	Typ	Betten	Größe qm	Schlafz.	Wohnz.	Schlaf-/Wohnz.	Preiskategorie		
							A	B	C
	5 FW	2	40	1	1		95-130	90-120	85-110
	3 FW	2-6	60-90	2-3	1		140-170	130-160	120-150



Angenehm einladend, ruhig und gepflegt. Je nach Aufenthaltsdauer mit fairen Preisnachlässen. Vierbeiner willkommen, bitte anmelden. Details siehe Internet.



E3 **Gästehaus Voutta · Fewo Dünenrose**
 Klaus-Groth-Weg 7
 Buchung: I. u. W. Voutta
 Telefon 0 48 63 / 13 76
 E-Mail: voutta@t-online.de
 www.ferienwohnungen.stpeterording.de

Sterne	Typ	Betten	Größe qm	Schlafz.	Wohnz.	Schlaf-/Wohnz.	Preiskategorie		
							A	B	C
	1 FW	3	45	2	1		75-85	60	55



Ruhige Wohnlage dir. am Dünengürtel, Kurzentr. in unmittelb. Nähe (10 Min. Fußweg). Komf., gemütl. u. modern einger. in Südlage. Garten m. Sonnenterr. u. Liegewiese.



E3 **Ferienwohnungen Dünen und Meer**
ZV Klaus-Groth-Weg 9 · 25826 St. Peter-Ording
 Buchung: Ute und Dieter Neukirch
 Telefon 0 40 / 81 12 79
 www.duenen-und-meer.de
 E-Mail: info@duenen-und-meer.de

Sterne	Typ	Betten	Größe qm	Schlafz.	Wohnz.	Schlaf-/Wohnz.	Preiskategorie		
							A	B	C
	1 FW	4	67	2	1		107	72	62
	1 FW	3-4	59	1			85	63	51



Geräumige Ferienwohnungen in ruhiger Südlage. Große Rasenfläche. Endreinigung inklusive. Buchbar ab 5 Nächten.

Ortsteil Bad

Ferienwohnungen



E3 **Gästehaus Krenn**
 Klaus-Groth-Weg 16 · 25826 St. Peter-Ording
 Buchung: Karl-Heinz und Bozica Krenn
 Telefon 0 48 63 / 27 08
 Mobil 0151 / 18 12 27 54
 Fax 0 48 63 / 27 08

Sterne	Typ	Betten	Größe qm	Schlafz.	Wohnz.	Schlaf-/Wohnz.	Preiskategorie		
							A	B	C
	1 FW	2	40	1		1	58	43	43



Ruhige Lage, Kurzentrum 10 Minuten. 4 Einzelbetten, Radio. Bettwäsche/Handtücher inklusive. Hausprospekt.



E3 **Gästehaus Voutta · Fewo Wattwurm**
 Klaus-Groth-Weg 17
 Buchung: I. u. W. Voutta
 Telefon 0 48 63 / 13 76
 E-Mail: voutta@t-online.de
 www.ferienwohnungen.stpeterording.de

Sterne	Typ	Betten	Größe qm	Schlafz.	Wohnz.	Schlaf-/Wohnz.	Preiskategorie		
							A	B	C
	1 FW	4	70	2	1		90-110	65-80	65



Ebenerdig, ruhige Wohnlage dir. am Dünengürtel, Kurzentr. in unmittelb. Nähe. Komf., gemütli. u. modern einger. in Südlage. Großer Garten m. Sonnenterr. u. Liegewiese.



E3 **Seewalds Dünenblick**
 Klaus-Groth-Weg 21 · 25826 St. Peter-Ording
 Buchung: Dr. Ilja-Kristin und Matthias
 Seewald · Tel. +49 160 938 362 81
 E-Mail: seewaldsduenenblick@t-online.de
 www.seewalds-duenenblick.de
 www.facebook.com/seewaldsduenenblick

Sterne	Typ	Betten	Größe qm	Schlafz.	Wohnz.	Schlaf-/Wohnz.	Preiskategorie		
							A	B	C
	2 FW	4	65	2	1	-	95-99	73-77	60-65
	2 FW	4	55	2	1	-	86-90	68-72	58-62



Voll ausgestattete Fewos für 2-4 Personen sehr ruhig und zentral. Kinderfrdl., eine gr. Rasenfläche kann mitbenutzt werden. Strandkorb, Grill, Bollerwagen vorhanden.



E3 **Appartements Friesenhain**
 Klaus-Groth-Weg 29 · 25826 St. Peter-Ording
 Buchung: Hans-Peter Petersen ·
 Osterende 8 · 25881 Tating
 Tel. 0 48 62 / 7 31 od. 0171 / 69 35 538
 E-Mail: friesenhain@web.de
 www.friesenhain.de

Sterne	Typ	Betten	Größe qm	Schlafz.	Wohnz.	Schlaf-/Wohnz.	Preiskategorie		
							A	B	C
	4 App	2	40			1	85-95	45-65	40-50
	10 FW	2-5	45-80	1-2	1		110-130	70-90	60-75



Modern und gemütlich eingerichtete 1-bis 3-Zimmer-Wohnungen für 2 bis 5 Personen in sehr ruhiger Lage. 10-15 Gehminuten ins Bad- oder Dorfzentrum.



E3 **Gästehaus Lorenzen**
 Klaus-Groth-Weg 45 · 25826 St. Peter-Ording
 Buchung: Marneweg 6
 Telefon 0 48 63 / 13 33
 www.lorenzen-ferienwohnung.de
 E-Mail: lorenzen-ferienwohnung@web.de

Sterne	Typ	Betten	Größe qm	Schlafz.	Wohnz.	Schlaf-/Wohnz.	Preiskategorie		
							A	B	C
	1 FW	2	38			1	45-65	45-55	45-55
	1 FW	2	58	1	1		60-80	50-65	45-60



Aktionspreise in der Vor- u. Nachsaison. Carport, Hochstuhl u. Kinderbett auf Anfrage. 38 qm Whg. Terrasse, 58 qm Whg. Balkon. Preise für 2 Personen. Zzgl. Endreinigung.



E3 **Ferienhaus Florian**
 Klaus-Groth-Weg 49
 Buchung: Andrea Florian
 Tel. 0162 / 46 78 550
 E-Mail: anflorian10@aol.com
 www.apart-st-peter-ording.de

Sterne	Typ	Betten	Größe qm	Schlafz.	Wohnz.	Schlaf-/Wohnz.	Preiskategorie		
							A	B	C
	1 FW	2	40	1	1		60	55	50
	1 FW	2	35	1	1		60	55	50



Gemütliche Wohnungen im OG, direkter Zugang zum Wald, Gartennutzung, Nähe Zentrum, Strand, Bahnhof, Wäsche inkl.



E4 **Haus Anka · HP-Haus**
 Matthias-Claudius-Weg 1-3
 Buchung: www.vermittlung-hoffmann.de
 E-Mail: vermittlung-hoffmann@web.de
 Tel. 0 48 62 / 170 48 24
 Mobil: 0163 / 714 01 12

Sterne	Typ	Betten	Größe qm	Schlafz.	Wohnz.	Schlaf-/Wohnz.	Preiskategorie		
							A	B	C
****	2 FW	4+2	65	2	1	1	85-130	60-90	45-75
****	2 FW	5+2	75	2	1	1	90-135	65-95	45-75



Zentrale ruhige Lage mitten im Grünen, skand. Einrichtung, Terrasse/Balkon, Kaminofen, Insektenschutzfenster, DVD. E-Loadstation 22 kW. CO2 Melder, Breitband.



E3 **Auszeit am Meer · Whg. 6**
 Strandläuferweg 6 · 25826 St. Peter-Ording
 Buchung: Janssen-Appartements
 Blanker-Hans-Weg 8
 Telefon 0 48 63 / 21 43
 www.gegen-den-wind.de

Sterne	Typ	Betten	Größe qm	Schlafz.	Wohnz.	Schlaf-/Wohnz.	Preiskategorie		
							A	B	C
	1 FW	2+2	60	1		1	98-110	78-98	58-78



Helle Fewo in ruhiger zentraler Lage. Zwei sonnige Balkone mit Blick auf den Kurwald. Nur wenige Gehminuten zum Kurzentrum und zur Seebücke.



E3 **Haus Atlantis**
 Strandpromenade 19 · App. 4 ·
 Buchung: A. Thormählen ·
 Neuer Luruper Weg 37 · 25469 Halstenbek
 Telefon 0160 / 97 67 95 94
 E-Mail: a.thormahlen@hamburg.de

Sterne	Typ	Betten	Größe qm	Schlafz.	Wohnz.	Schlaf-/Wohnz.	Preiskategorie		
							A	B	C
	1 FW	3	44	1		1	95	85	85



Ruhige gemütliche FeWo in bester Lage an der Erlebnis-Promenade, Südbalkon.



E3
ZV
Haus Liebrecht
Theodor-Mommsen-Weg 3
25826 St. Peter-Ording
Buchung: Ilsetraut Liebrecht
Telefon 0 48 63 / 17 46 · Fax 950 79 87
E-Mail: diethard-liebrecht@t-online.de
www.liebrecht-spo.de

Sterne	Typ	Betten	Größe qm	Schlafz.	Wohnz.	Schlaf-/Wohnz.	Preiskategorie		
							A	B	C
***	2 App	2	20/22			1	64	59	49
***	1 App	1	19			1	54	49	49



Gemütl. App. - neu ausgebaut - mit kompl. ausgest. Küchenzeile, sehr ruh.Lage, wenige Gehmin. zum Bad-Zentrum. Ein App. mit 15 qm gr. Balkon. DVD, Brötchenservice. Zzgl. Servicepauschale.



E4
ZV
Westmarken 47
Buchung: Renate Hinrichs
Westmarken 47 · 25826 St. Peter-Ording
Telefon/Fax 0 48 63 / 24 69

Sterne	Typ	Betten	Größe qm	Schlafz.	Wohnz.	Schlaf-/Wohnz.	Preiskategorie		
							A	B	C
	1 FW	2-4	44*	1		1	70-83	63-76	63-76
	1 FW	2	40	1		1	70	63	63



Ruhige Lage am Wiesenrand, ideal zur Wildbeobachtung. Nähe Kurwald, 1. OG, Balkon möbliert, Parkett. *Betten in Komforthöhe.



E4
ZV
Uns Elke
Westmarken 53 · 25826 St. Peter-Ording
Buchung:
Antje u. Harald Hensen ·
Tel. 0 48 63 / 70 33 74 · Fax 70 33 14
E-Mail: info@uns-elke.de
www.uns-elke.de

Sterne	Typ	Betten	Größe qm	Schlafz.	Wohnz.	Schlaf-/Wohnz.	Preiskategorie		
							A	B	C
****/****	2 FW	2/3	30/50	2	1		71/94	64/76	55/52
****	1 FW	4	70	2	1		111	87	60



Alle Whg. haben eigenen Eingang, kostenloses WLAN, reserviertes Parkplatz und Balkon/Terrasse mit Gartenmöbeln. Ganzjährig geöffnet. Preise bei Buchung von 7 Tagen.



E4
ZV
Haus Dörte I
Westmarken 61 · 25826 St. Peter-Ording
Buchung:
Dörte u. Hans-Volquard Ebsen
Tel. 0 48 63 / 82 45 · Fax 70 30 41
E-Mail: hv.ebsen@t-online.de
www.strandschaukel.de

Sterne	Typ	Betten	Größe qm	Schlafz.	Wohnz.	Schlaf-/Wohnz.	Preiskategorie		
							A	B	C
	1 FW	2	35	1	1		62	55	48
	1 FW	2	30			1	55	50	45



Mod., gemütl., ebenerdige Whg. für 2 Pers.. Sonnenterrasse mit Strandkorb. Ruhige Wohnlage, Parkplatz direkt am Haus. Bitte keine Haustiere. Ganzjährige Vermietung.



E4
ZV
Haus Dörte II
Westmarken 61 · 25826 St. Peter-Ording
Buchung:
Dörte u. Hans-Volquard Ebsen
Tel. 0 48 63 / 82 45 · Fax 70 30 41
E-Mail: hv.ebsen@t-online.de
www.strandschaukel.de

Sterne	Typ	Betten	Größe qm	Schlafz.	Wohnz.	Schlaf-/Wohnz.	Preiskategorie		
							A	B	C
	1 FW	3	90	2	1		90-95	70-75	60-65



Neue, moderne gemütliche Whg. für 3 Pers. im 1. OG, großer Balkon mit Möbeln, ruhige Wohnlage, Parkplatz am Haus. Bitte keine Haustiere. Ganzjährige Vermietung.

Immer auf dem Laufenden

Geschichten und Informationen, tagesaktuelle Strandnews, Bilder, die Sehnsucht wecken – folgen Sie uns auf unseren Social-Media-Kanälen und träumen Sie auch aus der Ferne von Ihrem nächsten Nordseeurlaub in St. Peter-Ording und auf Eiderstedt!

Folgen Sie uns auf ...



#meinspo · #eiderstedt



St. Peter-Ording

Halbinsel Eiderstedt



Monatliche fangfrische Urlaubspost aus St. Peter-Ording.

Einfach anmelden: www.st-peter-ording.de/reiseservice/newsletter.html

www.spo-eiderstedt.de/service/newsletter.html

Deichmomente

Der Podcast von der Halbinsel Eiderstedt – jetzt reinhören!



Ortsteil Bad

Apparthäuser



E3
ZV
Parkwohnanlage Atlantic - App. 136
Alter Badweg 11 · 25826 St. Peter-Ording
Buchung: Paul Drummern · Rübüllner Str. 16 ·
25832 Tönning Ortsteil Kating ·
Telefon 0 48 61 / 388
E-Mail: info@tz-spo.de - Buchungsnr. 17700

Sterne	Typ	Betten	Größe qm	Schlafz.	Wohnz.	Schlaf-/Wohnz.	Preiskategorie		
							A	B	C
	1 App	4	64	2	1		70	60	60



Balkon, traumhafter Meeres- u. Rundblick aus der 9. Etage. Hochstuhl u. Reisebett, mod. Küche, Badzentrum wenige Gehmin., Zuschlag für Kurzübernachtung 10,- €.



E3
ZV
„Traumweiß mit Meerblick“
Parkwohnanlage Atlantic · Alter Badweg 11
- 12 OG/App.183 · Buchung: Ingrid Voutta ·
Telefon 0 48 63 / 13 76 ·
E-Mail: voutta@t-online.de ·
www.ferienwohnungen.stpeterording.de

Sterne	Typ	Betten	Größe qm	Schlafz.	Wohnz.	Schlaf-/Wohnz.	Preiskategorie		
							A	B	C
	1 App	2	48	1		1	75	55	55



Modernes Appartement mit herrlichem Seeblick in der 12. Etage. Möblierter SW-Balkon, gehobene Ausstattung. 2022 neu renoviert, neue Küche.



E3
ZV
Parkwohnanlage Atlantic - App. 228
Familie Schläfke · Alter Badweg 13
Buchung:
Tourismus-Zentrale St. Peter-Ording
Tel. 0 48 63 / 999 155 · Fax 999 180
E-Mail: buchung@tz-spo.de
Online buchbar: www.st-peter-ording.de

Sterne	Typ	Betten	Größe qm	Schlafz.	Wohnz.	Schlaf-/Wohnz.	Preiskategorie		
							A	B	C
	1 FW	1-4	44	1		1	70-80	60-70	50-60



Gemütl. Fewo in ruhiger Lage im 1. OG, Tennisplatz, Tischtennis u. Kinderspielplatz. Endreinigung 60,- €, auf Wunsch Wäschepaket 15,- € pro Person. GoogleSuche: spo schläfke



E3
ZV
Haus Luv + Lee - Im Bad 18 - App.57
25826 St. Peter-Ording
Buchung:
Alfred u. Ingrid Heuß ·
Wilhelm-Busch-Str. 8 · 38104 Braunschweig
Telefon 05 31 / 70 18 65 72

Sterne	Typ	Betten	Größe qm	Schlafz.	Wohnz.	Schlaf-/Wohnz.	Preiskategorie		
							A	B	C
	1 App	4	45	1		1	80	70	60



Helle freundliche Nichtraucher-Ferienwohnung, Balkon zur Südseite.
1 x Bettwäsche / 1 x Handtücher inklusive.



E3
ZV
Haus Luv + Lee - Im Bad 18
Buchung: Michael Kruse ·
Tel. 0 21 33 / 40 951
oder Tel. 0157 / 71 41 20 28
krusemichael@gmx.net
www.kruseappartement.de

Sterne	Typ	Betten	Größe qm	Schlafz.	Wohnz.	Schlaf-/Wohnz.	Preiskategorie		
							A	B	C
	2 App	2+1	40			1	89	79	59
	1 App	2+1	37			1	86	76	56



Am Wellnesszentrum, Balkon zur Seeseite od. Südseite, Nichtraucher. Parkplatz.
Angebote ab 2 Wochen in Preiskategorie B und C.



E2
Haus Luv + Lee - Im Bad 18
S. + G. Lenhof · Im Bad 14A · 25826
St. Peter-Ording · Buchung: Frau Hübner
Telefon 0 48 63 / 96 99 0 · Fax 96 99 10
oder Fam. Lenhof: Telefon 048 63 / 95 50 70
E-Mail: info@stpeterording-urlaub.de ·
www.stpeterording-urlaub.de

Sterne	Typ	Betten	Größe qm	Schlafz.	Wohnz.	Schlaf-/Wohnz.	Preiskategorie		
							A	B	C
	5 App	2	40			1	85-89	69	55
	1 App	2-3	45	1	1	1	85-89	69	55



Oberster Stock mit Meerblick Richtung Helgoland und Halligen, tw. mit Eckbalkon.
Ein 2-Raum Appartement im Nebentrakt. Garage oder PKW-Stellplatz, WLAN



E3
ZV
Haus Luv + Lee - Meerblick 34 Appartement
Im Bad 18 · 25826 St. Peter-Ording
Buchung: Susanne & Eberhard Pape
Tel. 0 29 51 / 93 35 00 od. 0176/399 71 602
E-Mail: post@sandpeter.de
www.sandpeter.de

Sterne	Typ	Betten	Größe qm	Schlafz.	Wohnz.	Schlaf-/Wohnz.	Preiskategorie		
							A	B	C
	1 FW	2	41			1	89	79	59



Zentral, direkt am Kur-/Badzentrum, Promenade, Strand. Helles renoviertes App. im 4. OG, gr. S/W Eckbalkon, Panorama-Meerblick, Bett 1,80 x 2,00 m hochwertig, Lift.



E3
ZV
Haus Luv + Lee - Appartement 5
Im Bad 18 · 25826 St. Peter-Ording
Buchung:
Appartementvermietung Schulze
Telefon 0152 / 317 28 317
E-Mail: ferienwohnunginspo@web.de

Sterne	Typ	Betten	Größe qm	Schlafz.	Wohnz.	Schlaf-/Wohnz.	Preiskategorie		
							A	B	C
	1 App	3	40	1		1	60	52	45



Helle freundliche Ferienwohnung. Top-Ausstattung, direkt am Kurzentrum.
Bettwäsche/Handtücher inklusive. Keine Haustiere.



E3
ZV
Haus Luv + Lee
Im Bad 18 · 25826 St. Peter-Ording
Buchung: Doris Steguweit ·
Erlenbruch 63 · 21147 Hamburg
Telefon 0 40 / 701 39 89
E-Mail: dug.steguweit@web.de

Sterne	Typ	Betten	Größe qm	Schlafz.	Wohnz.	Schlaf-/Wohnz.	Preiskategorie		
							A	B	C
	1 App	2	39	1	1		60-65	43-52	38-42



Direkt im Kurzentrum, Helle freundliche Nichtraucher-Ferienwohnung, separater Schlafraum.



E3 Haus Luv + Lee · Im Bad 18
 25826 St. Peter-Ording
 Buchung: Irmgard Stumpf
 Telefon 0172 / 624 52 35
 E-Mail: irmgard.stumpf@gmx.de

Sterne	Typ	Betten	Größe qm	Schlafz.	Wohnz.	Schlaf-/Wohnz.	Preiskategorie		
							A	B	C
	1 App	2	40			1	78	68	55



Verbringen Sie Ihren Urlaub in der neu renovierten, gemütl. Feho. Sie liegt zentral und lädt mit ihrem Balkon mit Blick auf die Nordsee (3. Etage) zum Erholen und Entspannen ein.



E3 Haus Luv + Lee - App. 58 a
 Im Bad 18 · 25826 St. Peter-Ording
 Buchung: Frau Baust-Schulze
 Telefon 0 48 62 / 103 153
 Homepage: www.stpeterording-travel.de/
 ferienwohnungen/st-peter-ording/109088
 Susanne Wypior · Telefon 0 47 06 / 70 13

Sterne	Typ	Betten	Größe qm	Schlafz.	Wohnz.	Schlaf-/Wohnz.	Preiskategorie		
							A	B	C
	1 App	2+2	45	1		1	95	75	55



Zentrale Lage direkt am Gesundheits- u. Wellnesszentrum Dünen-Therme. Geschirrspüler, Herd, Fön, Balkon, Parkplatz.



E3 AppHs. „Loreley“ - App. 10 „möwennest“
 Im Bad 37 · 25826 St. Peter-Ording
 Buchung: Andrea Fiedler
 Tel. mobil: +49 1516 5934338
 E-Mail: moewennest-spo@meer-gute-luft.de
 www.meer-gute-luft.de

Sterne	Typ	Betten	Größe qm	Schlafz.	Wohnz.	Schlaf-/Wohnz.	Preiskategorie		
							A	B	C
	1 App	2	24			1	60	50	45



Niveauesvolles Appartement, modern und gemütlich.



E3 Haus Loreley
 Im Bad 37 · 25826 St. Peter-Ording
 Buchung: Silke Noeh-Ramm
 Boy-Albers-Straße 20 · 25704 Meldorf
 Telefon 0 48 32 / 16 67
 E-Mail: silkenoeh@googlemail.com

Sterne	Typ	Betten	Größe qm	Schlafz.	Wohnz.	Schlaf-/Wohnz.	Preiskategorie		
							A	B	C
***	1 App	3	42	1		1	67	65	65



Endreinigung 65,- €. Bettwäsche und Handtücher müssen selbst mitgebracht werden.



E3 Helgolandblick - App. 62 - 8 Etage
 Haus Dünenbake · Zur Dünenbake 5 · 25826 St. Peter-Ording · Buchung: Tourismus-Zentrale St. Peter-Ording
 Tel. 0 48 63 / 999 155 · Fax 999 180
 E-Mail: buchung@tz-spo.de
 Online: www.st-peter-ording.de

Sterne	Typ	Betten	Größe qm	Schlafz.	Wohnz.	Schlaf-/Wohnz.	Preiskategorie		
							A	B	C
	1 App	3	43	1	1		120	90	80



Gemütl. eingerichtetes App. in der 8. Etage mit traumhaften Panorama-Meerblick und sonnigem Süd/Westbalkon. Hochwertige, neue Ausstattung und Möblierung.



St. Peter-Ording

SPO-Lieblingsstücke für Zuhause

Schöne Geschenke für andere oder für sich selbst!



Diese und weitere Artikel erhalten Sie in unseren Tourist-Informationen in den Ortsteilen Bad und Dorf oder unter: www.st-peter-ording.de/merchandise-shop/SPOShop

Viel Spaß beim Stöbern!





GESOEDERS HUS ★★★★★

Mit überdachtem Außenwhirlpool.

Exklusives Reetdachhaus auf 2000 qm Traumgrundstück mit Außenwhirlpool. Genießen Sie Ihren Urlaub in unserem großzügig und modern eingerichteten freistehendem Reetdachhaus für 2-6 Pers. in sehr ruhiger Lage in unmittelbarer Nähe zum Böhler Strand. Eine eigene Terrasse zwischen den Sanddünen und eine großzügige Auffahrt bietet Ihnen viel Privatsphäre und rundet das gute Urlaubsgefühl ab. Besonderheiten: Wellnessbad mit Lichttherapie und Regendusche, Sauna, barrierefrei, 60 qm möb. Terrasse, 2 Carportstellplätze, Bettwäsche/Handtücher können gestellt werden. Pauschalangebote in der Vor- u. Nachsaison. **Besuchen Sie uns auf www.gesoedershush.de**

Sterne	Typ	Betten	Größe qm	Schlafz.	Wohnz.	Schlaf-/Wohnz.	Preiskategorie		
							A	B	C
★★★★★	1 FH	6	155	3	1		290	240	190



C6 Gesoeders Hus · Störweg 3 · 25826 St. Peter-Ording
ZV Buchung: Tourismus-Zentrale St. Peter-Ording · Tel. 0 48 63 / 999 155 ·
 E-Mail: buchung@tz-spo.de · Info: info@gesoedershush.de · www.gesoedershush.de



KOELLERS HUS ★★★★★

Exklusives Reetdachhaus auf 1500 qm Traumgrundstück. Genießen Sie Ihren Urlaub in unserem wunderschönen, großzügigen und modern eingerichteten freistehendem Reetdachhaus für 2-8 Pers., in sehr ruhiger Lage in unmittelbarer Nähe zum Böhler Strand und zum Böhler Leuchtturm. Eine schöne möb. Terrasse, einer großzügig angelegten Auffahrt mit einem parkähnlichen Garten bietet Ihnen viel Privatsphäre für den perfekten Nordseeurlaub in einer grandiosen Umgebung. Besonderheiten: Regendusche, Sauna, barrierefrei, 2 Carportstellplätze, Bettwäsche/Handtücher können gestellt werden. Pauschalangebote in der Vor- u. Nachsaison. Die Preisangaben gelten ab 2-6 Personen. **Besuchen Sie uns auf www.koellershus.de**

Sterne	Typ	Betten	Größe qm	Schlafz.	Wohnz.	Schlaf-/Wohnz.	Preiskategorie		
							A	B	C
★★★★★	1 FH	8	175	4	1		270	220	180



C6 Koellers Hus · Störweg 4 · 25826 St. Peter-Ording
ZV Buchung: Tourismus-Zentrale St. Peter-Ording · Tel. 0 48 63 / 999 155 ·
 E-Mail: buchung@tz-spo.de · Info: info@koellershus.de · www.koellershus.de



HAUS WIND SAND UND STERNE

Freistehendes Ferienhaus für 8 Personen mit 2 abgeschlossenen Wohnungen

Unser ruhig gelegenes, helles und komfortabel ausgestattetes Ferienhaus bietet Erholung für insgesamt 8 Personen. Es liegt nahe zum Böhler Leuchtturm und Strand und ist besonders beliebt für den gemeinsamen Urlaub befreundeter Familien, von Großeltern, Eltern und Kindern.

Garten mit alten Bäumen, überdachte Terrasse, großer Balkon, Strandkörbe, sonniger Gartenfreisitz, Sandkasten, Grill.

Sterne	Typ	Betten	Größe qm	Schlafz.	Wohnz.	Schlaf-/Wohnz.	Preiskategorie		
							A	B	C
	1 FW	5	75	3	1		90	75	70
	1 FW	2/3	45	1		1	60	50	45



E3 Haus Wind Sand und Sterne · Pestalozzistraße 137 · 25826 St. Peter-Ording
 Dr. Martin u. Monika Gunga · Tel. 0 29 45 / 58 09 · Fax 0 29 45 / 20 12 29 ·
www.ferienhaus-gunga.de · E-Mail: monikagunga@web.de



FERIENHAUS STEEN

Die gemütlich eingerichtete FeWo im OG eines Einfamilienhauses, befindet sich in einer ruhigen Seitenstraße. Sep. Küche, 2 Schlafzimmer, PKW-Stellplatz am Haus, WLAN Internet kostenlos. Nichtraucherwohnung. Keine Haustiere. Bettwäsche inklusive.

Sterne	Typ	Betten	Größe qm	Schlafz.	Wohnz.	Schlaf-/Wohnz.	Preiskategorie		
							A	B	C
***	1 FW	4	60	2	1		70-80	50-60	



C5 Ferienhaus Steen - Am Sportplatz 10 · 25826 St. Peter-Ording
 Buchung: Elke und Dieter Steen · Tel. 0 48 63 / 38 07
 ZV www.ferienwohnung-steen.de · E-Mail: steenspo@gmx.de



GÄSTEHAUS MOMMENS

Ruhige Lage, Nähe Westküstenpark, Reha-Kliniken: BG-Nordsee und Nordfriesland sowie Spielplatz. Kleine Whg. mit Loggia Südseite. Große Whg. Terrasse/Geschirrspüler. In der Nähe des Hauses befindet sich eine Bushaltestelle für den Ortsverkehr.

Sterne	Typ	Betten	Größe qm	Schlafz.	Wohnz.	Schlaf-/Wohnz.	Preiskategorie		
							A	B	C
	1 FW	2	35	1	1		60	56	47
	1 FW	4	50	2	1		65-70	55-60	50-55



C6 Gästehaus Mommens · Böhler Landstr. 73 · 25826 St. Peter-Ording
 Buchung: Telefon 0 48 63 / 950 83 42
 E-Mail: ijommens@t-online.de · www.haus-mommens.de



HAUS MEERESLUFT

Rustikal einger. Fewos im Reetdachviertel mit viel Komfort, in stiller idyllischer Lage. TV, Kamin, WLAN, naturfreundlicher Garten mit Wiese und Baumbestand, Terrasse für EG-Wohnung, reizvolle stille Sitzecken, bequeme Gartenmöbel. Zzgl. Endreinigung 95,-€/80,- €.

Sterne	Typ	Betten	Größe qm	Schlafz.	Wohnz.	Schlaf-/Wohnz.	Preiskategorie		
							A	B	C
**	1 FW	4	66	1	1	2	87-104	71-88	71-88
**	2 FW	4	51	1	1	2	76-86	61-74	61-74



C6 Haus Meeresluft · Fam. Langrock · Hummergrund 12 · 25826 St. Peter-Ording
 Buchung: Urlaubsservice-Eiderstedt.de · Tel. 0 48 62 / 10 41 206 ·
 Urlaubsziel: St. Peter-Böhl - Haus Hummergrund - Seepferdchen - Muschel ...



C6 **Böhler Landandstraße 117**
 25826 St. Peter-Ording
 Buchung: Brigitte Krebs
 Telfon 0 48 63 / 33 59

Sterne	Zahl der Zimmer/Typ/sanit. Ausst.	Frühst.-raum	Aufenth.-raum	Tee-küche	EZ-Z für DZ	Preiskategorie p.P. mit Frühstück		
						A	B	C
	2 DH	•	•	•	8	30	27	27



10 Gehminuten zum Leuchtturm, zur BG Nordsee Reha-Klinik und zur NF-Klinik. Inklusive Frühstück. Zuschlag für Kurzübernachtung 3,- bis 8,- €.



B8 **Haus Eckhof**
 Marneweg 1 · 25826 St. Peter-Ording
 Buchung: Antje Topp
 Telefon 0 48 63 / 52 92

Sterne	Zahl der Zimmer/Typ/sanit. Ausst.	Frühst.-raum	Aufenth.-raum	Tee-küche	EZ-Z für DZ	Preiskategorie p.P. mit Frühstück		
						A	B	C
***	2 DH 1 EH	•	•			40	35	30
		•	•			40	35	30



Neues Reetdachhaus. Kühlschrank, Hund 5,- €. Marmelade von Früchten aus dem Garten für's reichhaltige Frühstücksbuffet. Zuschlag für Kurzübern. 3,- bis 6,- €.

Ortsteil Böhl

Ferienhäuser



D5 **Haus Hermann**
ZV Böhler Heide 1 a · 25826 St. Peter-Ording
 Buchung: Anastasia u. Falk Ebsen
 Westmarken 61 · 25826 St. Peter-Ording
 Tel. 0176 / 21 73 79 03
 E-Mail: strandschaufel@web.de
 www.strandschaufel.de

Sterne	Typ	Betten	Größe qm	Schlafz.	Wohnz.	Schlaf-/Wohnz.	Preiskategorie		
							A	B	C
***	1 FH	4	65	2	1		98	85	75



Liebevoll im nord. Stil eingerichtetes Haus mit Kamin, großem Garten, Strandkorb u. Grillkamin. Ruhige Lage, ca. 300 m zum Strand u. Leuchtturm. Endreinigung 75,- €.



C6 **Gästehaus Lorenzen**
 Böhler Landstr. 74 a · 25826 St. Peter-Ording
 Buchung: Marneweg 6 · Tel. 0 48 63 / 13 33
 www.lorenzen-ferienwohnung.de
 E-Mail: lorenzen-ferienwohnung@web.de

Sterne	Typ	Betten	Größe qm	Schlafz.	Wohnz.	Schlaf-/Wohnz.	Preiskategorie		
							A	B	C
	1 FH	2	55	1	1		65-85	50-65	50-65



Reihenendhaus, Aktionspreise in der Vor- und Nachsaison. Gartenhaus. Nähe Reha-Klinken. Bettw./Handt. inklusive. Preise für 2 Personen. Zzgl. Endreinigung.



B7 **Ferienhaus Süderhöft**
 Süderhöfter Weg 9 · 25826 St. Peter-Ording
 Buchung: Klaus Meyer-Rogge
 Winklerstraße 15 · 14193 Berlin
 Tel. 0171/384 80 40
 E-Mail: klausmero@freenet.de
 www.suederhoeft.com

Sterne	Typ	Betten	Größe qm	Schlafz.	Wohnz.	Schlaf-/Wohnz.	Preiskategorie		
							A	B	C
	1 FH	6	66	2	1		100	90	80



Gemütl. Friesenhaus mit gr. Garten für max. 4 Erw. und 2 Kinder. Ca. 1 km zur Strandüberfahrt Böhl, Zentralhgz., Wohndiele, 3 Wohn/Schlafzimmer, Essraum, Küche, Bad.

Ortsteil Böhl

Ferienwohnungen



C5 **Haus Amrum**
ZV Am Sportplatz 6 · 25826 St. Peter-Ording
 Buchung: Rosanna Pofahl · Steertpoggweg 8 · 22844 Norderstedt · Tel. 0 40 / 522 55 70
 www.fewos-pofahl.de ·
 E-Mail: rosanna.pofahl@gmx.de

Sterne	Typ	Betten	Größe qm	Schlafz.	Wohnz.	Schlaf-/Wohnz.	Preiskategorie		
							A	B	C
	1 FW	4	46	1		1	60	45	



Ruhige Lage, 1. Etage mit Balkon. Bettwäsche auf Anfrage. Haustiere nicht erlaubt.



E3 **Ferienwohnungen Laubenstein**
ZV Am Sportplatz 17 · 25826 St. Peter-Ording
 Buchung: Familie Laubenstein
 Tel. 0 48 63 / 35 40
 www.ferienwohnung.stpeterording.de
 E-Mail: laubenstein@stpeterording.de

Sterne	Typ	Betten	Größe qm	Schlafz.	Wohnz.	Schlaf-/Wohnz.	Preiskategorie		
							A	B	C
	1 APP	1 DB	20			1	55	50	45
	1 FW	4	60	1		1	90	75	70



1 Ferienwohnung, 1 Appartement mit Doppelbett, ebenerdig mit Garten. Ruhige Wohnlage, Bettwäsche leihbar. 1 Hund pro Wohnung willkommen.



E3 **Haus Bi de Baak**
ZV Bi de Baak 6 · 25826 St. Peter-Ording
 Buchung:
 B. u. H. Menzel
 Tel. 0 40 / 51 94 12 und 0173 / 213 91 26
 E-Mail: h.menzel@ferienstpeter.de
 www.ferienstpeter.de

Sterne	Typ	Betten	Größe qm	Schlafz.	Wohnz.	Schlaf-/Wohnz.	Preiskategorie		
							A	B	C
	1 FW	5	90	2	1		110	90	70
	1 FW	3	45	1		1	75	60	50



Komf. Fewos in absolut ruhiger Lage, hinter Dünen, Deich und Böhler Leuchtturm Kinderbett u. Hochstuhl vorhanden. Nichtraucherwohnung! Bettwäsche auf Anfrage.



C6 **Ferienwohnung Denker**
ZV Böhler Landstraße 76
 25826 St. Peter-Ording
 Buchung: Familie Hanna Denker
 Telefon 0 48 72 / 33 57 + AB
 E-Mail: juergen.denker@t-online.de

Sterne	Typ	Betten	Größe qm	Schlafz.	Wohnz.	Schlaf-/Wohnz.	Preiskategorie		
							A	B	C
***	1 FW	4	60	2	1		89	64	64



Gepflegt und gut ausgestattet, im Friesenstil, nahe Kurklinik, Bettw. inklusive, Spielwiese am Haus, keine Haustiere, Internet vorhanden.



F7 **Silbermöwe Ferienwohnungen**
ZV Böhler Landstr. 179 · 25826 St. Peter-Ording
 Buchung: Jochen Trede
 Telefon 0 48 63 / 55 56 · Fax 0 48 63 / 33 15
 www.ferienwohnung.silbermoewe.de
 E-Mail: camping@silbermoewe.de

Sterne	Typ	Betten	Größe qm	Schlafz.	Wohnz.	Schlaf-/Wohnz.	Preiskategorie		
							A	B	C
	4 FW	2+1	20-30		1		63-72	54-61	49-56



Strandnah, Kneippanlage, W-LAN inkl., Fahrradverleih, Spielplatz, Nichtraucher. In den Saisonzeiten B + C: 11 Tage zahlen/14 bleiben und 21 Tage für 16.



F7 **Haus Georgi**
ZV Böhler Landstr. 196/196 a
 Buchung: Fam. Georgi · Selckstraße 2 d ·
 25832 Tönning · Tel. 0 48 61 / 681 69
 Fax 681 67 · Mob. 0174 / 903 16 76
 E-Mail: christine.georgi@t-online.de
 www.fewo-georgi.de

Sterne	Typ	Betten	Größe qm	Schlafz.	Wohnz.	Schlaf-/Wohnz.	Preiskategorie		
							A	B	C
*** / ****	2 FW	4	70-80	2	1	1	120-130	95-105	85-95
*** / ****	2 FW	4-5	70-80	2	1	1	120-130	95-105	85-95

Komf. u. kinderfrdl. mit gehobenem Standart. Toplage in der Nähe des Golfplatz und Böhler Strand. Terrasse, Garten, Strandkorb, Smart.TV. W-LAN inkl.. Endreinigung 90,- €.



B6 **Böhler Nest**
ZV Böhler Landstr. 203 · 25826 St. Peter-Ording
 Buchung: Jürgen Knauff
 Tel. 0 41 03/180 06 80 oder 0175/224 12 97
 E-Mail: info@boehler-nest.de
 www.boehler-nest.de

Sterne	Typ	Betten	Größe qm	Schlafz.	Wohnz.	Schlaf-/Wohnz.	Preiskategorie		
							A	B	C
	1 FW	2	45	1	1		85-95	60-70	40-48

Schöne EG-Fewo in ruhiger Lage, moderne hochwertige Ausstattung, Boxspringbett, eigene Terrasse. Strandnah, direkt am Golfplatz. Max 4 Pers., Fahrräder vorhanden.



B6 **Fewo J. Kleemann**
ZV Böhler Landstr. 206 · 25826 St. Peter-Ording
 Buchung: Fam. Kleemann ·
 Telefon 0 48 63 / 32 44 oder 040 / 54 46 59 ·
 Mobil 0172 / 317 16 41
 www.fewokleemann.de
 E-Mail: kay.kleemann@web.de

Sterne	Typ	Betten	Größe qm	Schlafz.	Wohnz.	Schlaf-/Wohnz.	Preiskategorie		
							A	B	C
	1 FW	4	45	1		1	65	60	55

Ruhige Lage in Nähe von Seedeich und Strand.
 Grillplatz und Gartenmöbel vorhanden. Gute Verkehrsanbindung.



C6 **Fewo Lüttenheid**
ZV Böhler Weg 1a · 25826 St. Peter-Ording
 Buchung: Fam. Albrecht
 Kattenkuhl 17 · 25524 Oelixdorf
 Tel. 0 48 21 / 40 79 27
 E-Mail: inga-albrecht@web.de

Sterne	Typ	Betten	Größe qm	Schlafz.	Wohnz.	Schlaf-/Wohnz.	Preiskategorie		
							A	B	C
***	1 FW	2	42	1	1		70	55	45

Nichtraucherwohnung, Kinderbett, Garten, Gartenhütte, DVD, Südbalkon, Wäschepaket inklusive. Zuschlag für Kurzübernachtung 30,- €.



C5 **Haus Hotzy**
 Jahnweg 12 · 25826 St. Peter-Ording
 Buchung: Renate Hotzy
 Tel./Fax 0 48 63 / 38 44
 E-Mail: renete.hotzy@gmx.de
 www.fewo-hotzy.info

Sterne	Typ	Betten	Größe qm	Schlafz.	Wohnz.	Schlaf-/Wohnz.	Preiskategorie		
							A	B	C
	2 FW	3/4	42/50	2	1		65-70	50-55	50-55
	2 FW	4	60	2	1		80	65	65

Sehr ruhig am Kiefernwäldchen gelegen, Spielplatz am Haus, Grill, Balkon, Sitzecke. Allergikerfreundlich. Mindestaufenthalt Nachsaion 4 Nächte, Hauptsaison 7 Nächte.



C6 **Haus Süderoog**
 Theodor-Storm-Weg 11 · 25826 St. Peter-Ording
 Buchung: A. & M. Gerling
 Graevinghoffstr. 3a · 59071 Hamm
 Tel. 0 23 88 / 27 72 · Fax 0 23 88 / 841 91 61
 Informationen unter www.gerling-hamm.de

Sterne	Typ	Betten	Größe qm	Schlafz.	Wohnz.	Schlaf-/Wohnz.	Preiskategorie		
							A	B	C
***	1 FW	4+1	64	2	1		130-135	100-105	80-85

2 x Du/WC, Kamin, Kinderbett, Gartenhaus, Grill.
 Preise für 7/14 Tg. inklusive Endreinigung.



C6 **Wohldweg 51 e**
ZV 25826 St. Peter-Ording
 Buchung: Günja Kretschmar
 Telefon 0170 / 584 04 20 oder
 0 40 / 608 34 70

Sterne	Typ	Betten	Größe qm	Schlafz.	Wohnz.	Schlaf-/Wohnz.	Preiskategorie		
							A	B	C
	1 FW	2+1	48	1	1		78-88	63-73	48-53

Reihenhauscharakter: EG: Wohnraum mit Schlafsofa und Essplatz. OG: Schlafräum (2 Betten). Terrasse, 250m zu den Kurkliniken. Endreinigung 60,- €. Hund 5,- € pro Tag.



B6 **Haus Nordseeblick**
ZV Zum Böhler Strand 10 · 25826 St. Peter-Ording
 Buchung: Familie Pothmann
 Duvenstedter Triftweg 13 · 22397 Hamburg
 Tel. 0 40 / 601 11 14 · Fax 601 08 62
 www.pothmann-ferienwohnungen.de
 ra.pothmann@t-online.de

Sterne	Typ	Betten	Größe qm	Schlafz.	Wohnz.	Schlaf-/Wohnz.	Preiskategorie		
							A	B	C
***	1 FW	2	50	1	1		99	69	50
***	1 FW	2	50	1	1		99	69	50

Sonnige Terrasse, direkt am Deich. Bettwäsche u. 7-Gang-Alufahrräder leihbar. Geschirrpülm., gr. Flachbildfernseher, WLAN inklusive.

Ortsteil Dorf Ferienhäuser



„VÖÖRLAND“ UND „BIRKENLUND“

NEU!

Zwei komfortable, nordisch-gemütliche Feriendomizile (Doppelhaushälften), mit je 3 Schlafzimmern in zentraler, ruhiger Lage nahe des historischen Dorfkerns. Der Deich zum Südstrand ist in nur wenigen Gehminuten erreichbar. Wohn-Essbereich mit behaglichem Kaminofen. Moderne Küche, Fußbodenheizung. PKW-Stellplatz mit E-Ladestation. Sonnige Süd-Westterrasse mit Strandkorb. Bettwäsche inklusive/Handtücher leihbar. Preise zzgl. Endreinigung. Die hochwertige Ausstattung garantiert einen entspannten Urlaub bei jedem „Nordseewetter“.

Sterne	Typ	Betten	Größe qm	Schlafz.	Wohnz.	Schlaf-/Wohnz.	Preiskategorie		
							A	B	C
	1 FH	4+2	95	3	1		ab 180,-	ab 150,-	ab 130,-
	1 FH	4+1	85	3	1		ab 180,-	ab 150,-	ab 130,-



D4 **Vöörland und Birkenlund** · Fasanenweg 8 b + d · 25826 St. Peter-Ording
 Buchung: Familie Dittmer · Tel. 0176 / 388 408 54 und 0152 / 041 907 81
 E-Mail: fewo@dittmer-spo.de · www.Birkenlund-spo.de · www.Vöörland-spo.de

Ortsteil Dorf Ferienwohnungen

FERIENWOHNUNG KILLE ★★★★ WOHNUNG LINKS

Mitten im historischen Dorf St. Peter, dennoch ruhig gelegen, befindet sich unsere exklusive 4 Sterne Maisonette-Wohnung. Fühlen Sie sich auf ca. 90 m², über 2 Etagen verteilt, wohl. Dazu trägt auch der große Wohn- /Essbereich und der möblierte Südwestlich ausgerichtete Balkon bei. 2 HD Fernseher, der DVD Player und das Stereo Radio erwarten Sie ebenso wie die voll ausgest. Küche mit Spül- u. Waschmaschine. Diese Wohnung ist für Allergiker geeignet. Die Nutzung von Waschmaschine, Kinderbett und Hochstuhl sind, wie das schnelle WLAN auch, kostenfrei.

Ob Sie zu Zweit, als Familie oder mit 2 Familien reisen möchten: die großzügige Architektur mit 2 Bädern ermöglicht es, dass jeder sein eigenes Reich hat.

Seien Sie herzlich willkommen. Wir freuen uns auf Sie!

Sterne	Typ	Betten	Größe qm	Schlafz.	Wohnz.	Schlaf-/Wohnz.	Preiskategorie		
							A	B	C
★★★★	FW	6	90	3	1		145-225	80-140	60-140



D5 **Dorfstraße 16** · 25826 St. Peter-Ording · Fam. Kille · Brockestr. 7 · 33129 Delbrück
 Telefon 0 52 50 - 7552 oder 0170 / 990 77 59 · Fax 0 52 50 - 54488
 E-Mail: info@kille-fewo.de · www.kille-fewo.de





HAUS JACOBS

Zwei moderne Ferienwohnungen für 1-2 bzw. 2-3 Personen, Kabel-TV, W-Lan, Telefon. Einkaufsmöglichkeit, Wochenmarkt, Strand, Kurärzte, Kuranwendungen, Restaurants, Reithalle und Wald in unmittelbarer Nähe.

Ruhige Dorflage, direkte Anbindung an den Ortsbus. Sitzplatz im Garten. Bettwäsche/Handtücher inklusive. Whg. 1 franz. Balkon und Spülmaschine.

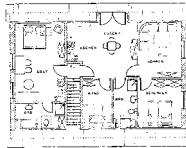

Sterne	Typ	Betten	Größe qm	Schlafz.	Wohnz.	Schlaf-/Wohnz.	Preiskategorie		
							A	B	C
	1 FW	2-3	64	2	1		70	50	40
	1 FW	1-2	33			1	40	35	30



D4 Haus Jacobs · Fasanenweg 36 · 25826 St. Peter-Ording
ZV Annemarie Jacobs · Telefon 0 48 63 / 80 03 (oder evtl. Tel. 0 48 62 / 2 69) ·
 www.hausjacobs.de · E-mail: hausjacobs@t-online.de



HAUS IMMENSEE

Idyllisch gelegenes Reetdachhaus im Stillen Dorf mit den gemütlichen Ferienwohnungen "To Hus" und "Kiek In". Sehr ruhige Lage ohne Durchgangsverkehr (Endsackgasse), wenige Gehminuten vom Dorfzentrum entfernt.

Das erwartet Sie: Zwei modern eingerichtete, helle u. freundliche Whg. mit allem Komfort. Ein großes, schön bepflanztes Grundstück mit Liegewiese, Süd-Terrassen mit Gartenmöbeln und Strandkörben. Abschließbare Fahrradhütte; PKW-Stellplatz am Haus. Waschmaschine und Trockner zur freien Nutzung. Hochstuhl u. Kinderbett selbstverständlich kostenlos. Wir haben ganzjährig für Sie geöffnet.

Sterne	Typ	Betten	Größe qm	Schlafz.	Wohnz.	Schlaf-/Wohnz.	Preiskategorie		
							A	B	C
	1 FW	4	54	2	1		95-105	75-85	70-80
	1 FW	2-4	50	1		1	85-95	70-80	65-75



C5 Haus Immensee · Immenseeweg 19 · 25826 St. Peter-Ording
ZV Buchung: Andrea u. Ralf Poppe · Tel. 0 48 63 / 49 34 60 od. 0162 / 90 77 777
 E-Mail: info@haus-immensee.de · www.haus-immensee.de



HAUS FLUT



und Vermittlung von Häusern und Ferienwohnungen in allen Ortsteilen

Moderne und lichtdurchflutete 3 Zimmerwohnungen mit privater Terrasse oder Französischem Balkon. Ruhig und zentral gelegen in Fußnähe zu Meer und Ortskern. Großzügiger Garten mit verschiedenen Sitznischen, Strandkörben, Gartenmöbeln, hauseigenem Spielplatz und überdachtem Bereich mit Tischtennisplatte und Grill. Münzwaschautomat und -trockner. EBK mit Spülmaschine u. Mikrowelle, moderne Duschbäder von 2021 mit Föhn, W-LAN, SAT-TV, Radio. Bettwäsche wird ab 9 Tagen gestellt. Endreinigung nach Absprache.

Sterne	Typ	Betten	Größe qm	Schlafz.	Wohnz.	Schlaf-/Wohnz.	Preiskategorie		
							A	B	C
	2 FW	4	60	2	1		85-95	65-75	60-70
	2 FW	4	60	2	1		80-90	65-75	60-70



D5 Haus Flut · Kiebitzreihe 6 · 25826 St. Peter-Ording
ZV Buchung: Andrea Davenport u. Elke Oldag · Telefon 0 48 63 / 54 65 u. 36 39
 Fax 0 48 63 / 47 69 18 · info@sandpedder.de · www.sandpedder.de



HAUS ISABELL

2 sehr ruhig gelegene Ferienwohnungen für 2 - 4 Personen im „Stillen Dorf“ direkt hinter dem Deich. Einmalig schön gelegen in einer Gruppe von Reetdachhäusern. Sehr geschmackvoll eingerichtet, Telefon und WLAN in jeder Wohnung. Waschmaschine gegen Gebühr.

Hautiere und rauchen im Haus nicht erlaubt.

Bettwäsche/Handtücher inklusive.

Sterne	Typ	Betten	Größe qm	Schlafz.	Wohnz.	Schlaf-/Wohnz.	Preiskategorie		
							A	B	C
	1 FW	4	60	1			70	60	55
	1 FW	2	40	1	1		60	55	50



C5 Haus Isabell · Pole-Poppenspärer-Weg 4 · 25826 St. Peter-Ording
ZV Buchung: Familie Mosbacher · Telefon 0 48 63 / 34 79
 E-Mail: haus.isabell@gmail.com

Ortsteil Dorf Ferienwohnungen



GÄSTEHaus AUG. JENS

Zwei ruhige gepflegte Ferienwohnungen mit Loggia bzw. Terrasse in Südlage. Zentral gelegen. Großer Garten, Liegewiese mit Freizeitmöglichkeiten, Spiel- und Grillplatz. Wenige Gehminuten zum Deich, Dorfzentrum und Markt.

Sterne	Typ	Betten	Größe qm	Schlafz.	Wohnz.	Schlaf-/Wohnz.	Preiskategorie		
							A	B	C
1 FW	4	55	2	1		68	42-52	45	
1 FW	2+2	45	1	1	1	55	41-46	44	



D4 Gästehaus Aug. Jens · Badalle 15 · 25826 St. Peter-Ording
 Buchung: Franz Jens · Tel.: 0 40 / 529 50 211
 E-Mail: f.jens@t-online.de · www.ferienwohnung-jens.de



FERIENHAUS LÜTZEN

Nur 3 Min. vom Deich entfernt liegen unsere Fewo's und unser Ferienhaus ruhig und in zentraler Lage zw. den Ortsteilen Dorf & Bad. Genießen Sie Ihren Urlaub in SPO bei Familie Lützen. W-LAN, Bettw./Handt inkl., Haustiere nach Absprache. Preise zzgl. Endreinigung. Wir freuen uns auf Sie.

Sterne	Typ	Betten	Größe qm	Schlafz.	Wohnz.	Schlaf-/Wohnz.	Preiskategorie		
							A	B	C
1 FH	4	60	2	1		80	70	70	
1 FW	4	60	2	1		70	60	60	
1 FW	1-2	22				45	35	35	



D4 Ferienhaus Lützen · Deichgrafenweg 3 · 25826 St. Peter-Ording
 Buchung: Fam. Lützen · Telefon 0 48 63 / 28 11 oder 0172 / 445 52 69
 ZV E-Mail: ferien@ferienhaus-luetzen.de · www.ferienhaus-luetzen.de



GÄSTEHaus ANEMONE

Gepflegtes Haus in ruhiger Wohnlage (Sackgasse). Eine Wohnung mit Balkon und Strandkorb. Zehn Minuten bis zum Südstrand. Kurärzte, Restaurants, Cafés, Einkaufsmöglichkeiten (Wochenmarkt) und Bücherei in unmittelbarer Nähe. PKW-Stellplätze auf dem Grundstück.

Sterne	Typ	Betten	Größe qm	Schlafz.	Wohnz.	Schlaf-/Wohnz.	Preiskategorie		
							A	B	C
1 FW	2-3	45	2	1		45-55	30-40	30-40	
1 FW	2-3	50	2	1		60-70	35-50	35-50	



D4 Gästehaus Anemone · Fasanenweg 14 a · 25826 St. Peter-Ording
 Buchung: Familie Horst u. Luise Schröder
 ZV Telefon 0 48 63 / 25 81 · Fax 47 61 31 oder 0174 / 306 68 28



FERIENHAUS STENZEL

Wallbox 11 kW, Stereo-Anlage. Die Preise gelten für 4 Personen, jede weitere Person 5,00 Euro zusätzlich. Mindestmietdauer 7 Tage. Maximal 1 Haustier nach Vereinbarung.

Sterne	Typ	Betten	Größe qm	Schlafz.	Wohnz.	Schlaf-/Wohnz.	Preiskategorie		
							A	B	C
***	2 FW	2+2	94+101	2	1		60	50	40
***	1 FW	2+2	91	1		1	50	40	30
***	1 FW	2+2	97	2	1		60	50	40



D5 Ferienhaus Stenzel · Pestalozzistraße 14 · 25826 St. Peter-Ording
 Buchung: Uwe Stenzel · Pestalozzistraße 12 · 25826 St. Peter-Ording
 ZV Telefon 0 48 63 / 39 86 · www.sankt-peter-ording-dorf.de

Ortsteil Dorf Privatzimmer



PENSION VOß

Seien Sie herzlich Willkommen in unserer kinderfreundlichen, familiär geführten Pension in Dorfnähe. In unseren gemütlichen Zimmern mit Du/WC, Farb-TV und Sitzecke sind Sie komfortabel untergebracht und starten nach einem reichhaltigem Frühstück gestärkt in den Tag.

Sterne	Zahl der Zimmer/Typ/sanit. Ausst.	Übernachtung mit Frühstück / p.P.			EZ-Z für DZ
		A	B	C	
	3 DH	22-30	22-30	22-30	5
	1 TH	32	32	32	10
	1 VH	32	32	32	10



E/6 Bauernhof Voß · Neuweg 4 · 25826 St. Peter-Ording
 5 Buchung: Familie Voß · Telefon 0152 / 276 33 512
 E-Mail: pension-voss-spo@web.de · www.voss-st-peter-ording.de



D4 Gästehaus Gau
 ZV Deichstraße 21 · 25826 St. Peter-Ording
 Buchung: Ingrid Reebschläger
 Deichstraße 21 · 25826 St. Peter-Ording
 Telefon 0 48 63 / 24 94

Sterne	Zahl der Zimmer/Typ/sanit. Ausst.	Frühst.-raum	Aufenth.-raum	Teeküche	EZ-Z für DZ	Preiskategorie p. P. ohne Frühstück		
						A	B	C
	1 DH			•	10	28	23	20



Ohne Frühstück. Bettw./Handt. inklusive, ruhige strandnahe Lage. Teeküche zum Zubereiten von Frühstück und Abendbrot.



D4 **Gästehaus Aug. Jens**
 Badallee 15 a · 25826 St. Peter-Ording
 Buchung: Franz Jens
 Telefon 0 40 / 52 950 211
 E-Mail: f.jens@t-online.de
 www.ferienwohnung-jens.de

Sterne	Typ	Betten	Größe qm	Schlafz.	Wohnz.	Schlaf-/Wohnz.	Preiskategorie		
							A	B	C
	1 FH	4	45	2	1	-	52	45	C



Gemütlich eingerichtetes, familienfreundliches Sommerhaus in ruhiger Lage. Bettwäsche/Handtücher inklusive.



D5 **Haus Albatros**
 Böhler Landstr. 8 · 25826 St. Peter-Ording
 Buchung: Charlotte Dinse
 Am Zapfenberg 1 · 69121 Heidelberg
 Tel. 0 62 21/ 471 381 oder 0171 / 837 68 10
 E-Mail: chardin69121@aol.com
 www.chardin69121.de

Sterne	Typ	Betten	Größe qm	Schlafz.	Wohnz.	Schlaf-/Wohnz.	Preiskategorie		
							A	B	C
	1 FH	6	95	4	1		145-155	105-115	95-105



Freistehendes Haus zur Alleinnutzung, sehr großer Garten mit altem Baumbestand. Terrasse, Gartenmöb., Grill, Babyreisebett, Hochstuhl, Mikrowelle, Sat-TV, Fahrradraum.



E4 **Fasanenweg 39**
 25826 St. Peter-Ording
 Buchung: Birgit Stecher-Schulz
 Telefon 0 48 63 / 18 12 · Fax 10 87
 E-Mail: info@stpeter-dorf.de
 www.stpeter-dorf.de

Sterne	Typ	Betten	Größe qm	Schlafz.	Wohnz.	Schlaf-/Wohnz.	Preiskategorie		
							A	B	C
****	1 FH	2-5	90	3	1		87-92	67-79	60-67



Zentrale, ruhige Lage, Kinderbett, Telefon, Terrasse, Hochstuhl, Wickelaufgabe, E-Ladesäule, Glasfaseranschluss.



D5 **Haus Strandperle** · Heideweg 42
 Buchung: App.-Vermittlung Duggen
 Im Bad 31 · 25826 St. Peter-Ording
 Telefon 0 48 63 / 20 24 · Fax 705 80
 www.nordseeduggen.de
 E-Mail: info@nordseeduggen.de

Sterne	Typ	Betten	Größe qm	Schlafz.	Wohnz.	Schlaf-/Wohnz.	Preiskategorie		
							A	B	C
	1 FH	4	68	2	1		115	85	70



Gepflegtes Ferienhaus im Ortsteil Dorf, zentrale, ruhige Lage, Vollausstattung.



D5 **Haus Edith**
 Hinter der Meierei 12 · 25826 St. Peter-Ording
 Buchung: Ulrich u. Renate Maassen
 Hinter der Meierei 10
 Tel. 0 48 63 / 402 99 73 od. 0177 / 709 89 83
 E-Mail: fewo-haus-edith@online.de
 www.traum-ferienwohnungen.de/234554

Sterne	Typ	Betten	Größe qm	Schlafz.	Wohnz.	Schlaf-/Wohnz.	Preiskategorie		
							A	B	C
*****	1 FH	4	110	2	1		157-183	115-141	94-120



Komfortable Haushälfte, ruhige Top-Lage Nähe Dorfzentrum, Duschbäder EG und OG, gr. voll ausgest. EBK, Komfortbetten, Fahrradstellplatz, Wallbox.



D5 **Haus Ostergeest**
 Ostergeest 6 · 25826 St. Peter-Ording
 Buchung: Dörte Ebsen · Westmarken 61
 Telefon 0 48 63 / 82 45 · Fax 70 30 41
 www.strandschaukel.de ·
 E-Mail: hv.ebsen@t-online.de

Sterne	Typ	Betten	Größe qm	Schlafz.	Wohnz.	Schlaf-/Wohnz.	Preiskategorie		
							A	B	C
***	1 FH	4	80	3	1		110-115	85-90	65-70



Gemütl. Haushälfte über 2 Etagen (Sackgasse). 2 Terrassen, Liegen u. Gartenmöbeln. 2 Bäder. Kinderbett u. Hochstuhl stehen kostenlos zur Verfügung. Ganzj. Vermietung



E6 **Ferienhaus Schatzkiste**
 Pestalozzistraße 34 c · 25826 St. Peter-Ording
 Buchung: Familie Goßler
 Tel. 0 91 32 / 736 135 od. 0163 / 24 93 920
 www.ferienhaus-schatzkiste.de
 E-Mail: info@ferienhaus-schatzkiste.de

Sterne	Typ	Betten	Größe qm	Schlafz.	Wohnz.	Schlaf-/Wohnz.	Preiskategorie		
							A	B	C
*****	1 FH	4	115	2	1		167	132	119



Große, excellent ausgestattete Doppelhaushälfte, ruhige Lage, deichnah, inklusive Wäsche, FB-Heizung, Kaminofen, 2 Bäder.



C5 **Haus Nordseenest**
 Pestalozzistraße 46 a · 25826 St. Peter-Ording
 Buchung: Dr. A. Köhler
 Telefon 0172 / 667 82 77
 www.nordseenest.de
 E-Mail: anfrage@nordseenest.de

Sterne	Typ	Betten	Größe qm	Schlafz.	Wohnz.	Schlaf-/Wohnz.	Preiskategorie		
							A	B	C
	1 FW	4	60	2	1		80	65	50
	1 FW	4	60	2	1		80	65	50



Komfortable Haushälfte in ruhiger Lage. Küche, Garage, Telefon- u. Internet-Flatrate. Bettwäsche/Handtücher leihbar.



D5 **Haus Wiesenblick**
 Preestergang 13 a · 25826 St. Peter-Ording
 Buchungsanschrift: Beate Creutz
 Tel. 0 48 36 / 99 56 24
 Fax 0 48 36 / 10 37
 E-Mail: blume2000.tc@freenet.de
 http://www.syltferien-creutz.de

Sterne	Typ	Betten	Größe qm	Schlafz.	Wohnz.	Schlaf-/Wohnz.	Preiskategorie		
							A	B	C
	1 FH	6	90	3	1		120-140	90-110	70-90



Ferienhaushälfte mit sonniger Südterrasse mit unverbautem Blick. Hochwertig mit allem Komfort eingerichtet. Einkaufsmöglichkeiten und Restaurants in der Nähe.



D4 **Ferienhaus Christiansen**
 ZV Deichgrafenweg 6 · 25826 St. Peter-Ording
 Buchung: Ria Christiansen
 Tel.: 0 48 63 / 29 95 od. 0 48 65 / 12 03
 www.ferienhaus-ferienwohnungen-christiansen.stpeterording.de

Sterne	Typ	Betten	Größe qm	Schlafz.	Wohnz.	Schlaf-/Wohnz.	Preiskategorie		
							A	B	C
	1 FH	2+2	60	2	1		60-65	40-45	40
	1 FW	2+2	60	2		1	50-55	35-40	30



Alleinst. Ferienhaus, kompl. eingerichtet f. 2+2 Pers., mit Terrasse. Fewo für 2-4 Pers. mit Südbalkon, ruhige Lage. 15 Min. zum Kurzentrum u. Südstrand. Ganzj. geöffnet



D4 **Delphin-Appartements - Nichtraucherhaus**
 ZV Deichgrafenweg 11 · 25826 St. Peter-Ording
 Buchung: Horst u. Edith Boller
 Tel. 0 48 63 / 22 82 · Fax 15 85
 www.st-peter-ording.de/suchen&buchen/Delphin-Appartements

Sterne	Typ	Betten	Größe qm	Schlafz.	Wohnz.	Schlaf-/Wohnz.	Preiskategorie		
							A	B	C
	3 FW	3	52/55/69	2	1		65-75	55-60	55-60
	1 FW	2	52	1	1		65	55-60	55-60



Alle Ferienwohnungen inkl. Bettwäsche und Handtücher. W-LAN. Auch privat telefonisch buchbar. Zusätzlich buchbar 1 App. - 25 qm EG-Whg. für 1 Person



D4 **Gästehaus Gau**
 ZV Ingrid Reebschläger/Brigitte Krohn
 Deichstraße 21 · 25826 St. Peter-Ording
 Buchung: Ingrid Reebschläger
 Telefon 0 48 63 / 24 94
 www.gaestehausgau.de

Sterne	Typ	Betten	Größe qm	Schlafz.	Wohnz.	Schlaf-/Wohnz.	Preiskategorie		
							A	B	C
	1 FW	4	70	2	1		85	50-60	40-50
	1 FW	4	70	2	1		85	50-60	40-50



Strandnahe Lage, Fahrradverleih und Reitstall in der Nähe. SAT-TV, Bettwäsche/Handtücher inklusive.



D4 **Angelika Hesselbarth**
 ZV Deichstraße 27 · 25826 St. Peter-Ording
 Buchung: Telefon 0 48 63 / 13 30
 E-Mail: angelika.hesselbarth@freenet.de
 www.ferienwohnung-hesselbarth.de

Sterne	Typ	Betten	Größe qm	Schlafz.	Wohnz.	Schlaf-/Wohnz.	Preiskategorie		
							A	B	C
****	1 FW	2	35	1	1		70	60	48



Allergikerfreundliche Komfortwohnung. Nähe Strand und Ortskern. Bandscheibenmatratzen. Bettwäsche/Handtücher/Endreinigung inklusive.



D5 **Ferienwohnung Kille - Whg. rechts**
 Dorfstraße 16 · 25826 St. Peter-Ording
 Buchung: direkt beim Eigentümer
 Fam. Kille · Bachstr. 6 · 59558 Lippstadt ·
 Tel. 0 29 41 / 78 660 od. 0170 / 35 311 95
 E-Mail: info@fewo-kille.de
 www.fewo-kille.de

Sterne	Typ	Betten	Größe qm	Schlafz.	Wohnz.	Schlaf-/Wohnz.	Preiskategorie		
							A	B	C
****	FW	6	90	3	1		130-235	75-130	65-90



Urlaub vom Feinsten in erstklassiger Lage direkt an der Flaniermeile!
 3 Schlafzimmer, 2 Bäder, 90m² über 2 Etagen bieten Erholung pur!



D5 **Ferienwohnung Kille - Whg. Utspann**
 Dorfstraße 16 · 25826 St. Peter-Ording
 Buchung: direkt beim Eigentümer
 Fam. Kille · Bachstr. 6 · 59558 Lippstadt ·
 Tel. 0 29 41 / 78 660 od. 0170 / 35 311 95
 E-Mail: info@fewo-kille.de
 www.fewo-kille.de

Sterne	Typ	Betten	Größe qm	Schlafz.	Wohnz.	Schlaf-/Wohnz.	Preiskategorie		
							A	B	C
****	FW	2	60	1	1		85-130	65-90	44-65



Super schöne Fewo für 2 Pers. in bester, ruhiger Lage direkt an der Flaniermeile! Großer, heller Wohnraum mit gr. S/W-Balkon und lux. Schlafzimmer mit Boxspringbett.



D5 **Dorfblick**
 ZV Dorfstraße 20 · 25826 St. Peter-Ording
 Buchung: Anja Lutz · Tel. 0172 / 959 16 52
 oder Tel. 0 61 71 / 586 122
 E-Mail: info@dorfblick.de
 www.dorfblick.de

Sterne	Typ	Betten	Größe qm	Schlafz.	Wohnz.	Schlaf-/Wohnz.	Preiskategorie		
							A	B	C
	1 FW	2+1	40	1		1	75	65	55



Gemütliche Fewo im tradit. Dorf. Zentrale, ruhige Lage. Südbalkon, vis-a-vis Wanlik HüS, 5 Minuten zum Seedeich.



D5 **Haus Friesenjungs**
 Dorfstraße 50 · 25826 St. Peter-Ording
 Buchung: Fam. Hanka Hinrichsen
 Telefon 0 48 63 / 43 47 od. 0171 / 950 48 37
 www.haus-friesenjungs.de
 E-Mail: info@haus-friesenjungs.de

Sterne	Typ	Betten	Größe qm	Schlafz.	Wohnz.	Schlaf-/Wohnz.	Preiskategorie		
							A	B	C
	1 FW	2	35	1	1		98	85-98	69-85



2-Zi-Fewo mit Terrasse, ruhige zentrale Lage, wenige Gehmin. zum Deich, Dorfzentrum, BG und NF-Klinik. Kurzübernachtung möglich. Bettw./Handt./Endr./WLAN inkl.



D4 **Ferienwohnung Peters**
 Fasanenweg 12 · 25826 St. Peter-Ording
 Buchung: Almut u. Georg Peters
 Fasanenweg 16 · 25826 St. Peter-Ording
 Tel. 0 48 63 / 29 05
 www.fewopeters.de
 E-Mail: info@fewopeters.de

Sterne	Typ	Betten	Größe qm	Schlafz.	Wohnz.	Schlaf-/Wohnz.	Preiskategorie		
							A	B	C
	1 FW	2-3	44	1		1	60-65	45-48	45-48



Gepflegte, gut ausgestattete EG-Wohnung, ruhige, zentrale Lage. Möblierte Südterrasse, Bettwäsche inklusive.

Ortsteil Dorf

Ferienwohnungen



D4 **Gästehaus Peters**
 Fasanenweg 16 · 25826 St. Peter-Ording
 Buchung: Almut u. Georg Peters
 Fasanenweg 16 · 25826 St. Peter-Ording
 Tel. 0 48 63 / 29 05
 www.fewopeters.de
 E-Mail: info@fewopeters.de

Sterne	Typ	Betten	Größe qm	Schlafz.	Wohnz.	Schlaf-/Wohnz.	Preiskategorie		
							A	B	C
	2 FW	2	43	1	1		53	42	42



Gepflegte, gut ausgestattete Wohnungen in ruhiger, zentraler Lage. Möblierter Südbalkon, Bettwäsche inklusive.



D4 **Haus Schulz**
 Fasanenweg 38 · 25826 St. Peter-Ording
 Buchung:
 Telefon 0 48 63 / 26 20
 E-Mail: gabrieleschulz.48@gmx.de
 www.schulz-stpeter-urlaub.de

Sterne	Typ	Betten	Größe qm	Schlafz.	Wohnz.	Schlaf-/Wohnz.	Preiskategorie		
							A	B	C
	1 FW	2	30			1	50	45	45
	1 FW	3	46	2	1		60	55	55



Ruhige Südlage, Balkon, Terrasse. 30 qm Whg. mit sep. Eingang, ebenerdig. Bettwäsche und Handtücher inklusive.



D4 **Meike Peters**
 Feldstraße 8 · 25826 St. Peter-Ording
 Buchung: Telefon 0 48 63 / 82 42
 www.urlaub-bei-peters.de

Sterne	Typ	Betten	Größe qm	Schlafz.	Wohnz.	Schlaf-/Wohnz.	Preiskategorie		
							A	B	C
	1 FW	2	35	1	1		40-42	30-32	30-32



Bettwäsche/Handtücher inklusive. Großer Balkon, Gartenmöbel, Strandkorb,



D5 **Heedweg 8**
 25826 St. Peter-Ording
 Buchung: Reinhard u. Petra Lucassen
 Telefon 0 48 63 / 33 55
 E-Mail: r.lucassen@web.de
 www.traumferienwohnungen.de
 (Obj. 215689)

Sterne	Typ	Betten	Größe qm	Schlafz.	Wohnz.	Schlaf-/Wohnz.	Preiskategorie		
							A	B	C
***	1 FW	4	60	2	1		78	58	50



Separate EG-Wohnung mit Terrasse, zentral, ruhig und modern. Bettwäsche, Handtücher und Garage inklusive.



D5 **Ferienwohnungen Heldt**
 Heedweg 12 · 25826 St. Peter-Ording
 Buchung: Christian u. Iris Heldt ·
 Tel. 0 48 63 / 38 94 · Fax 0 48 63 / 47 67 08
 www.ole-doerp.de
 E-Mail: IrisHeldt@t-online.de

Sterne	Typ	Betten	Größe qm	Schlafz.	Wohnz.	Schlaf-/Wohnz.	Preiskategorie		
							A	B	C
***	1 FW	4	56	2	1		75	65-75	65
***	1 FW	4	50	2	1		75	65-75	65



Ferienwohnungen in ruhiger Ortslage im Obergeschoß. Keine Haustiere. Bettwäsche/Handtücher inklusive.



D5 **Haus Eli**
 Heideweg 35 · 25826 St. Peter-Ording
 Buchung: Beate Müller ·
 Kielort 25 a · 22850 Norderstedt
 Telefon 0 40 / 524 42 40
 E-Mail: wolfgang.bertermann@wt.net.de

Sterne	Typ	Betten	Größe qm	Schlafz.	Wohnz.	Schlaf-/Wohnz.	Preiskategorie		
							A	B	C
	1 FW	2	55	1	2		70	55	50



Ruhige, zentrale Lage. EG-Whg., Wintergarten, gr. Garten mit Sitzecke, NR, keine Haustiere, Bettwäsche/Handtücher inklusive. Endreinigung 45,- €.



D5 **Fewo - Hinter der Meierei 20**
 25826 St. Peter-Ording
 Buchung: Manfred Hübner ·
 Tel. 0 48 63 / 950 952 (auch abends) · Fax
 0 48 63 / 950 953 Mobil: 0175 / 886 47 70
 E-Mail: huebnerspo@aol.com
 http://huebnerspo.de

Sterne	Typ	Betten	Größe qm	Schlafz.	Wohnz.	Schlaf-/Wohnz.	Preiskategorie		
							A	B	C
***	1 FW	2	42	1	1		72	62	52



Am Dorfkern. Ruhig, Terrasse. Waschm./Tr., Bettwäsche und nat. Festnetz-/DSL-Flat inklusive, Handtücher mietbar. Endreinigung 45,- €. Keine Haustiere.



D5 **Meerjungfru Elke**
 Hinter der Meierei 28 · 25826 St. Peter-Ording
 Buchung: Karin Hensen
 Hinter der Meierei 28 · 25826 St. Peter-Ording
 Tel. 0 48 63 / 28 61
 E-Mail: bernd@hensen-fewo.de
 www.meerjungfru-elke.de

Sterne	Typ	Betten	Größe qm	Schlafz.	Wohnz.	Schlaf-/Wohnz.	Preiskategorie		
							A	B	C
***	1 FW	2-4	55	2	1		90	80	70
***	1 FW	2	34	1	1		65	60	55



Unsere Fewo's liegen ruhig und zentral in einer Sackgasse. In wenigen Gehminuten erreichen Sie das Dorfzentrum, Reha-Kliniken und den Westküstenpark. Zzgl. Endr.



C5 **Haus Immensee**
 Immenseeweg 19 · 25826 St. Peter-Ording
 Buchung: Andrea u. Ralf Poppe
 Telefon 0 48 63 / 49 34 60 oder
 0162 / 90 77 777
 E-Mail: info@haus-immensee.de
 www.haus-immensee.de

Sterne	Typ	Betten	Größe qm	Schlafz.	Wohnz.	Schlaf-/Wohnz.	Preiskategorie		
							A	B	C
	1 FW	4	54	2	1		95-105	75-85	70-80



Fewo „To Hus“, ruhige 1A-Lage Nähe Dorfzentrum, gr. Garten, Strandkörbe, Waschm./Trockner, PKW-Stellplatz, Rauchfreies Haus, WLAN kostenlos. Ganzjährig geöffnet.



C5 **Haus Immensee**
ZV Immenseeweg 19 · 25826 St. Peter-Ording
 Buchung: Andrea u. Ralf Poppe
 Telefon 0 48 63 / 49 34 60 oder
 0162 / 90 77 777
 E-Mail: info@haus-immensee.de
 www.haus-immensee.de

Sterne	Typ	Betten	Größe qm	Schlafz.	Wohnz.	Schlaf-/Wohnz.	Preiskategorie		
							A	B	C
	1 FW	2-4	50	1		1	85-95	70-80	65-75

Fewo „Kiek In“ ruhige 1A-Lage Nähe Dorfzentrum, Waschm./Trockner, großer Garten, Strandkörbe, PKW-Stellplatz, Rauchfreies Haus, WLAN kostenlos. Ganj. geöffnet.



C5 **Haus Ebbe**
ZV Kiebitzreihe 8 · 25826 St. Peter-Ording
 Buchung: Elke Oldag · Kiebitzreihe 8
 Telefon 0 48 63 / 36 39 und 54 65
 www.sandpedder.de

Sterne	Typ	Betten	Größe qm	Schlafz.	Wohnz.	Schlaf-/Wohnz.	Preiskategorie		
							A	B	C
	2 FW	4	70	2	1		85-95	60-67	51-62

Zentrale, ruhige Ortslage, gemütlich eingerichtet. DVD, W-LAN, Strandkörbe, Liegewiese, Grill, Kidscor, Endreinigung nach Absprache.



D5 **Appartementhaus Klabautermann**
 Op de Diek 9 · 25826 St. Peter-Ording
 Buchung: Erholungswerk der Polizei e.V. ·
 Mühlenweg 166 · 24116 Kiel
 Tel.: 04 31/180 594 · Fax 04 31/149 81 89
 E-Mail: Erholungswerk-sh@t-online.de
 www.erholungswerk-der-polizei.de

Sterne	Typ	Betten	Größe qm	Schlafz.	Wohnz.	Schlaf-/Wohnz.	Preiskategorie		
							A	B	C
***	11 FW	47	41-57	1	1	1	48-74	38-58	25-40

Das Haus liegt im OT Dorf in ruhiger Lage, wenige Schritte zur Fußgängerzone mit allen Einkaufsmöglichkeiten. Der Gemeinschaftsraum bietet Möglichk. zum geselligen Beisammensein.



D5 **Pestalozzistraße 3**
 25826 St. Peter-Ording
 Buchung: Irene Thiel
 Max-Planck-Straße 21 · 58093 Hagen
 Telefon 0 23 31 / 53 654

Sterne	Typ	Betten	Größe qm	Schlafz.	Wohnz.	Schlaf-/Wohnz.	Preiskategorie		
							A	B	C
	1 FW	2	50	1		1	70	60	60

Sonnige, ruhige Wohnung im 4-Familienhaus. 1 OG mit Balkon. Dorfnähe, PKW-Stellplatz, keine Haustiere.



D5 **Ferienwohnung Halligflieder**
ZV Pestalozzistraße 19 · 25826 St. Peter-Ording
 Buchung: Andrea u. Ralf Poppe
 Telefon 0 48 63 / 49 34 60 oder
 0162 / 90 77 777
 E-Mail: info@haus-immensee.de
 www.haus-immensee.de

Sterne	Typ	Betten	Größe qm	Schlafz.	Wohnz.	Schlaf-/Wohnz.	Preiskategorie		
							A	B	C
	1 FW	3	52	1	1		75-85	65-75	55-65

Fewo „Halligflieder“ ruhige 1A-Lage auf parkähnlichem Grundstück, Nähe Zentrum SPO-Dorf. PKW-Stellplatz, Rauchfreie Wohnung, Ganjährlig geöffnet.



D5 **Ferienwohnung Oosting**
ZV Pestalozzistraße 20 · 25826 St. Peter-Ording
 Buchung:
 Tourismus-Zentrale St. Peter-Ording
 Tel. 0 48 63 / 999 155 · Fax 999 180
 E-Mail: buchung@tz-spo.de
 www.ferienwohnung-oosting.de

Sterne	Typ	Betten	Größe qm	Schlafz.	Wohnz.	Schlaf-/Wohnz.	Preiskategorie		
							A	B	C
***	1 FW	4	56	2	1		84	69	55

Renoviert, hell und gemütlich, ruhige Südlage im Ortsteil Dorf. 3 Minuten zum Dorfzentrum, Bushaltestelle: 50 m, top bewertet. Wäschepaket buchbar, preisstabil.



D5 **Pestalozzistraße 31**
ZV 25826 St. Peter-Ording
 Buchung: Vera u. Helmut Wienroth
 Am Humbold 5 · 24634 Padenstedt
 Tel. 0 43 21 / 813 18 od. 0171 / 385 75 55
 www.wienroth.de
 E-Mail: info@wienroth.de

Sterne	Typ	Betten	Größe qm	Schlafz.	Wohnz.	Schlaf-/Wohnz.	Preiskategorie		
							A	B	C
	1 FW	5	86	1		1	95-100	65-70	55

Gemütliche Erdgeschoss-Fewo mit Süd- und Westterrasse, 5 Min. zum Dorf und Seedeich, Rollstuhl geeignet.



C5 **Haus Kristina**
ZV Pestalozzistraße 35 · 25826 St. Peter-Ording
 Buchung: Kristina Jensen-Panagiotou
 Tel. 0 48 63 / 34 87 oder 0163 / 48 42 195
 www.feha-spo.de
 E-Mail: info@feha-spo.de

Sterne	Typ	Betten	Größe qm	Schlafz.	Wohnz.	Schlaf-/Wohnz.	Preiskategorie		
							A	B	C
	1 FW	4	55	2	1		105	85	75
	1 FW	3+1	50	1		1	100	80	75

Hell und liebevoll eingerichtet, ruhige Lage, wenige Gehminuten zum Ortskern. Bettwäsche inklusive. Zusätzlich Endreinigung 75,- €. Haustiere 8,- € pro Tag.



D5 **Wohnung Friesendeern**
ZV Pestalozzistraße 51 · 25826 St. Peter-Ording
 Buchung: Jörn u. Marlis Meise
 Tel. 0 52 21 / 62 63 63 od. 0171 / 783 40 57
 E-Mail: nordseestern-spo@t-online.de
 www.fewo-friesendeern.de

Sterne	Typ	Betten	Größe qm	Schlafz.	Wohnz.	Schlaf-/Wohnz.	Preiskategorie		
							A	B	C
	1 FW	4	67	2	1		115	92	69

Gemütliche Wohnung über 2 Etagen in zentraler Lage zum Ortskern. Nah zum kostenlosen Ortsbus und ca. 5 Min. bis zum Seedeich, WLAN kostenlos.

Ortsteil Dorf

Ferienwohnungen



D5 Haus Ole Dörp
 Preestergang 5 · 25826 St. Peter-Ording
 Buchung: Christian u. Iris Heldt ·
 Tel. 0 48 63 / 38 94 · Fax 0 48 63 / 47 67 08
 www.ole-doerp.de
 E-Mail: IrisHeldt@t-online.de

Sterne	Typ	Betten	Größe qm	Schlafz.	Wohnz.	Schlaf-/Wohnz.	Preiskategorie		
							A	B	C
★★★★	2 FW	4	80	2	1		100	80-100	80



Ferienwohnungen in ruhiger Ortslage im Erdgeschoss.
 Bettwäsche/Handtücher inklusive. Keine Haustiere



D5 Haus Ole Dörp
 Preestergang 9 · 25826 St. Peter-Ording
 Buchung: Christian u. Iris Heldt ·
 Tel. 0 48 63 / 38 94 · Fax 0 48 63 / 47 67 08
 www.ole-doerp.de
 E-Mail: IrisHeldt@t-online.de

Sterne	Typ	Betten	Größe qm	Schlafz.	Wohnz.	Schlaf-/Wohnz.	Preiskategorie		
							A	B	C
★★★	3 FW	4	55	2	1		80	68-80	68



Ferienwohnungen in ruhiger Ortslage im Erdgeschoss.
 Bettwäsche/Handtücher inklusive. Keine Haustiere



D5 Sandkamp 4
 ZV 25826 St. Peter-Ording
 Buchung: Julia Schmidt-Manske ·
 Fernsicht 7 · 21217 Seevetal
 Telefon 0 40 / 2000 38 40
 E-Mail: info@schmidt-immo-kg.de

Sterne	Typ	Betten	Größe qm	Schlafz.	Wohnz.	Schlaf-/Wohnz.	Preiskategorie		
							A	B	C
	1 FW	4	57	2	1		70-75	47-55	35-45



Ruhige Lage, 2. OG, heller Balkon, Gartenmöbel, Mikrowelle, Bücher und Spiele.



D4 Haus Nordseegrüß
 Südallee 1 · 25826 St. Peter-Ording
 Buchung: Familie Rott · Südallee 1 ·
 Tel.: 0 48 63 / 80 35 u. 0171 / 521 97 55
 www.nordseetourist.de ·
 E-Mail: rott-helga@t-online.de

Sterne	Typ	Betten	Größe qm	Schlafz.	Wohnz.	Schlaf-/Wohnz.	Preiskategorie		
							A	B	C
	1 FW	4	50	2	1		75	50	50
	1 FW	2-3	44	2	1		65	45	45



2 ruhige, gut einger. Whg. im OG eines Einfamilienhauses für 2-4 Pers., Terrasse auf dem Grundstück. Reithalle, Dünen Gelände, Dorfzentrum nur wenige Min. entfernt.



D6 Haubarg Hansen
 Wittendüner Allee 74 · 25826 St. Peter-Ording
 Buchung: Wiebke Hansen
 Telefon/Fax 0 48 63 / 37 88
 haubarghansen@t-online.de
 www.haubarghansen.jimdo.com

Sterne	Typ	Betten	Größe qm	Schlafz.	Wohnz.	Schlaf-/Wohnz.	Preiskategorie		
							A	B	C
	1 FW	2	30			1	43	32	32



Historisches Reetdachhaus, Bauernhof, ruhige Lage. Bettwäsche inklusive.
 Zuschlag für Kurzübernachtungen 5,- €.



D6 Haus Friesenhof
 ZV Wittendüner Geest 2 · 25826 St. Peter-Ording
 Buchung: Helga Jöns ·
 Wittendüner Geest 2 · 25826 St. Peter-Ording
 Telefon 0 48 63 / 36 32

Sterne	Typ	Betten	Größe qm	Schlafz.	Wohnz.	Schlaf-/Wohnz.	Preiskategorie		
							A	B	C
	1 FW	2+1	70	2	1		65	60	50
	1 FW	2	50	1	1		60	60	50



Großzügig und geschmackvoll, Bettw./Handtücher. Gr. Garten mit Gartenmöbeln.
 5 Gehminuten zur NF und BG Rehaklinik. Endreinigung 50,-€.



St. Peter-Ording

Halbinsel Eiderstedt



Verträge sind zum Vertragen da!

- Rechte & Pflichten
Sicherheit für beide Seiten
- Klassifizierungsgrundlagen
Unter guten Sternen
- **Der Ferienplaner 2023**

Ausführliche Informationen finden Sie auf den Seiten 8 bis 11.



Tourismus-Zentrale St. Peter-Ording · Maleens Knoll 2 · 25826 St. Peter-Ording
 Telefon (0 48 63) 9990 · E-Mail: info@tz-spo.de



Gesund
in SPO

st-peter-ording.de



Zeit für Erholung



DÜNEN-THERME

Gesundheits- & Wellnesszentrum

Meerwasserbad, Cremeölpackung, Harmonie-Massage oder Comfort Spa Cleopatra:
Gönnen Sie Körper und Geist eine geruhsame Pause und lassen Sie sich von unseren Wellness- und Beauty-Experten rundum verwöhnen.



Buchen Sie Ihre Wunschanwendung
jetzt unter shop.st-peter-ording.de
oder per QR-Code
schnell ans Erholungsziel!



Maleens Knoll 2 · 25826 St. Peter-Ording

Informationen & Anmeldung unter Telefon (0 48 63) 999 124 · E-Mail gesundheit@tz-spo.de



FRAHMSHÖRN

Exklusives Wohnen unter Reet in einer aufwendig renovierten Kate der Extraklasse für 6 Personen – strandnah im Ortsteil Ording gelegen.

Persönliche Beratung unter:

Tel. 04863 / 21 39

oder per E-Mail: info@ahndole-hollken.de

www.ahndole-hollken.de



AHNDOLE – HOLLKEN

Exklusive, komfortable Ferienwohnungen für den gehobenen Anspruch, direkt am Ordinger Deich!

Gerne beraten wir Sie persönlich unter:

Tel. 04863 / 21 39

oder per E-Mail: info@ahndole-hollken.de

www.ahndole-hollken.de

LUNA APPARTEMENTS

Traumhaft ruhige Lage auf einem idyllischen, parkähnlichen Grundstück direkt am Ordinger Strand



Große Bauernhauswohnung



Kleine Bauernhauswohnung



Luna I



Luna II



Luna III



Luna IV



Wir freuen uns auf Ihre Anfrage!

Drift 3-9 · 25826 St. Peter-Ording

Tel. 0 48 63 / 21 39 · kontakt@luna-appartements.de

www.luna-appartements.de



Ferien in St. Peter-Ording - direkt hinterm Deich



Haus am Deich 23/24

Traumurlaub an der Nordsee:

Haus am Deich 23/24 an der Überfahrt zum Ordinger Strand - direkt hinterm Deich. Komfortable 1-2- und 3-Zimmer Appartements, komplett eingerichtet und gefliest. Fein und gemütlich mit Terrasse oder Balkon. Ein Parkplatz und Schuppen für Fahrräder befinden sich auf dem Grundstück.

Sterne	Typ	Betten	Größe qm	Schlafz.	Wohnz.	Schlaf-/Wohnz.	Preiskategorie		
							A	B	C
	5 FW	2-4	30-50	1	1	1	70-105	65-90	65-90
	1 FW	4	70	2	1	1	120	105	105

Die Wohnungen verfügen über:



Haus am Deich 23/24 · 25826 St. Peter-Ording

Buchung: Renate Zarnekow · Hüsbygaard 18 · 24850 Hüsby

Telefon: 0 46 21 / 3 10 78 · Telefax: 0 46 21 / 3 73 94

Mobil: 0170 / 491 91 24 · E-Mail: info@ferien-st-peter-ording.de

www.hausamdeich-spo.de · www.ferien-st-peter-ording.de

E4

FERIENHAUS KILLE

Einmaliges, großzügiges, über 1.000 qm gr. Grundstück mit altem Baumbestand, direkt am alten Innendeich, gegenüber dem Ordinger Kurwald, am Ende einer Sackgasse gelegen, abseits jeden Trubels, dort steht unser wunderschönes, Allergiker geeignetes frisch renoviertes Ferienhaus und bietet zwei 4 ****Whg. und zwei 3***Apartments. Wobei das EG Apartment im Anbau auch von Hundehaltern gebucht werden kann. Zum Badzentrum sind es nur 7 Fußmin. und der endlose Badestrand von Ording ist nur ein paar Fußmin. mehr entfernt. Alle Einheiten verfügen über moderne Bäder, teilweise mit bodentiefem Duscheinstieg. Die Whg. sind mit je 2 Flachbildfernsehern und kostenfreiem Kinderbett und Hochstuhl ausgestattet. Schnelles WLAN (alsbald Glasfaser!), Parkplatz, Unterstellmöglichkeit für Räder und 2 Bollerwagen sowie der Trockner sind ebenfalls kostenfrei (Waschm. gegen geringe Gebühr). **Wir freuen uns auf Sie!**

Sterne	Typ	Betten	Größe qm	Schlafz.	Wohnz.	Schlaf-/Wohnz.	Preiskategorie		
							A	B	C
****	FW	5	65	2	1		140-200	69-115	49-105
****	FW	6	75	4	1		140-210	69-125	49-115
***	2 App	2	30			1	75-100	55-75	35-60



D5 **Öwerweg 2** · 25826 St. Peter-Ording · Fam. Kille · Brockestr. 7 · 33129 Delbrück
 Telefon 0 52 50 - 7552 oder 0170/990 77 59 · Fax 0 52 50 - 54488
 E-Mail: info@kille-fewo.de · www.kille-fewo.de



HAUS BERGMANN

Ruhiges gepflegtes Nichtraucherhaus direkt hinter dem Seedeich am Ordinger Strand, familiengeführt mit persönlicher Atmosphäre.

Gemütliche und gut ausgestattete 2- bis 3- Betten-Appartements, teils mit Südbalkon. Bettwäsche und Handtücher sind leihbar.

In unserem Garten mit Liegestühlen und Strandkorb finden Sie Ruhe und Erholung. WLAN, Parkplatz und Fahrradunterstand sind vorhanden.

Die Preise gelten für 2 Personen, weitere Personen auf Anfrage.

Sterne	Typ	Betten	Größe qm	Schlafz.	Wohnz.	Schlaf-/Wohnz.	Preiskategorie		
							A	B	C
	2 FW	2	30+35			1	65/70	62/67	62/67
	1 FW	2-3	40	1		1	75	72	72
	1 FW	2-3	45	1		1	80	77	77



G2 **Haus Bergmann** · Am Deich 30 · Buchung: Karina Rohmoser
 Am Deich 30 · 25826 St. Peter-Ording · Telefon 0 48 63 / 12 02
 oder Schleiweg 4 · 24857 Fahrdorf · Telefon 0 46 21 / 334 02



HAUS SCHNITKER-FREY

Gemütliche FeWo u. 1-Zim. App. in ruh. Lage im OT Ording. Die FeWo hat Wohnzimmer mit gr. Studiofenster, Küchenzeile mit Backofen, Spülmaschine, Mikrowelle, Kaffeemasch., Wasserk., Toaster, Mixer, Radio. Das 1-Zim. App. im EG ist mit einem franz. Bett mit Lattenr. u. Federkernmat. ausgestattet. Das 1-Zim. App. „Puppenstube“ im DG mit Schlafsofa. Kühlschrank, Kaffeem., Toaster, Wasserkocher. Besuchen Sie uns im Internet. Strand, Kurwald, Kinderspielpl. und Busverbindung zur Dünen-Therme u. in den Ort können Sie in ca. 5-10 Minuten Fußweg erreichen. Bettwäsche inklusive. W-LAN, Nichtraucher.

Die Preise gelten zzgl. Endreinigung: 70 qm Whg. 50,- €, 20 qm Whg. 30,- €.

Sterne	Typ	Betten	Größe qm	Schlafz.	Wohnz.	Schlaf-/Wohnz.	Preiskategorie		
							A	B	C
	1 FW	5	70	3	1		100	83	60
	1 FW	2	20			1	58	46	36
	1 FW	2	20			1	58	46	36



F3 **Claudia Schnitker-Frey** · Helgoländer Straße 1 · 25826 St. Peter-Ording
 Buchung: Telefon 0 48 63 / 9110 · Mobil 0160 / 90 99 60 45
 E-Mail: schnitkerfrey@aol.com



STÖHRMANN'S SÜDERHOF

Ferien am Bauernhof - Vollerwerbsbetrieb
 Insgesamt 3 Ferienwohnungen von 45 - 54 qm für 2-4 Personen:
 Altbau und Neubau, ebenerdig und 1. Stock, mit Bettwäsche und Handtüchern.
 Kinderbett, Hochstuhl, TV, großer Spielplatz, Liegewiese, z.T. Terrasse,
 Strandkörbe.

Kinderfreundlich, ideale Lage für Kuren.
 Zur Zeit Generationswechsel, im Sommer weniger Tiere am Hof.

Sterne	Typ	Betten	Größe qm	Schlafz.	Wohnz.	Schlaf-/Wohnz.	Preiskategorie		
							A	B	C
	1 FW	2-4	45	1		1	65	45	
	1 FW	2-4	49	2	1		100	55	55
	1 FW	2-4	54	2	1		100	55	55



F3 **ZV** **Stöhrmann's Süderhof** · Dreilanden 8 + 10 · 25826 St. Peter-Ording ·
 Buchung: A. u. J. Stöhrmann Tel. 0 48 63 / 47 61 18
 www.stoehrmanns-bauernhof.de · E-Mail: stoehrmann-suederhof@t-online.de



HAUS RÜM HART

3 Apartments in sehr ruhiger, absolut strandnaher Lage, direkt am Dünen- und Waldgelände, ganz vorn am Fußweg zum Ordinger Badestrand, ein Abenteuer-Spielplatz in 200 m Entfernung, das Kurzentrum ist über verschiedene reizvolle Wanderwege in ca. 15 Min. zu erreichen.
 Die Apartments sind gemütlich und komplett eingerichtet.
 Ganzjährig geöffnet.

www.ruem-hart.eu

Sterne	Typ	Betten	Größe qm	Schlafz.	Wohnz.	Schlaf-/Wohnz.	Preiskategorie		
							A	B	C
	1 FW	4	90	2	1		125-135	95-105	95-105
	2 FW	4	56	2	1		100-110	75-85	75-85



E3 **ZV** **Haus Rüm Hart** · Strandweg 21 · 25826 St. Peter-Ording
 Buchung: Regine u. Günther Hildebrand · Brooksweg 8 · 25474 Ellerbek
 Telefon 0 41 01 / 3 34 36 · oder 3 16 21 · Fax 0 41 01 / 3 66 23
 E-Mail: Kontakt@ruem-hart.eu · www.ruem-hart.eu



HAUS AM YACHTHAFEN

Komfortable Ferienwohnungen (Nichtraucher) in bester Lage am Yachthafen der Strandsegler.

100 qm Whg.: Südterrasse, Gartenmöbel, 2 Bäder.
 100 qm Whg.: 2 Bäder, Balkon, Aussicht über die Dünen zum Ordinger Wald, Meeresblick.



Bettw./Handt. inkl., Bollerwagen stehen zur Verfügung, Fliesenfußböden.

Sterne	Typ	Betten	Größe qm	Schlafz.	Wohnz.	Schlaf-/Wohnz.	Preiskategorie		
							A	B	C
	1 FW	4	100	1		1	115	95	70
	3 FW	4	100	2	1		115	95	70



G2 **Haus am Yachthafen** · P. B. Wulf · Strandweg 27 und 29 ·
 25826 St. Peter-Ording · Telefon 0 48 63/29 14
 www.haus-am-yachthafen.de





FEWO'S MEER & DIEK

100m von der Strandüberfahrt zum Ordinger Strand finden Sie unsere beiden gemütlichen Haushälften „Meer & Diek“ auf einem schönen Gartengrundstück. Kaminofen, sep. Südterrasse, Gartenmöbel, Strandkorb, Liegen. Haustiere möglich, Bettwäsche mietbar.

Sterne	Typ	Betten	Größe qm	Schlafz.	Wohnz.	Schlaf-/Wohnz.	Preiskategorie		
							A	B	C
***	2 DHH	4	65	2	1		104-109	74-79	74-79



H2 Ferienwohnung Schröder · Everschop 1a · 25826 St. Peter-Ording · Buchung: Hans u. Petra Schröder · Bergholm 56 · 24857 Fahrdorf · Tel.: 0 46 21 / 356 91 od. 0173 / 927 32 33 · www.hpc-schroeder.de



HAUS SOMMERWIND

Gemütl. Fewos, hell und freundlich, komfortabel eingerichtet, in ruhiger Lage, 300 m von Kinderspielplatz und Kurwald entfernt. Der Strand ist in 5 Min. Gehweg erreichbar, das Kurzentrum in 15 Min. Alle Preise inkl. Endreinigung, Bettw. und Handtücher.

Sterne	Typ	Betten	Größe qm	Schlafz.	Wohnz.	Schlaf-/Wohnz.	Preiskategorie		
							A	B	C
****	1 FW	2	52	1	1		88	73	57
****	1 FW	4	70	2	1		109	84	68
****	1 FW	6	130	3	1		177	144	105



G3 Haus Sommerwind · Helgoländer Straße 12 · 25826 St. Peter-Ording · Fam. Waldmann · An den Niederwiesen 62 · 34128 Kassel · Tel. 05 61/58 55 191 · www.ferienwohnungen-ording.de · E-Mail: info@ferienwohnungen-ording.de



FRESENBORG *****

Ruhe, Wohlgefühl in großzügiger, schöner u. gemütl. Atmosphäre nur wenige Meter vom Ordinger Seedeich - u.a. mit Safe, DVD, Internet-Radio, Gefrierschrank, Waschm., Fön, Rauchmelder, Carport, Südterrasse, Fliegengitter. Endreinigung n. Absprache. Mindestmietzeit 7 Tage.

Sterne	Typ	Betten	Größe qm	Schlafz.	Wohnz.	Schlaf-/Wohnz.	Preiskategorie		
							A	B	C
*****	1 FW	2	75	1		1	98	80	60



E3 Fresenburg · Helgoländer Straße 17 · 25826 St. Peter-Ording · Buchung: Telefon 0 48 63 / 29 49 · www.fresenburg-urlaub.de · E-Mail: ingeborg_precht@fresenburg-urlaub.de



HAUS PETERS HELGOLÄNDER STRASSE

Helle 60 qm Ferienwohnung mit großer Loggia in nächster Strandlage, ruhig gelegen. 15 Min. zum Kurzentrum, 10 Min. zum Strand, Kiefernwald und zur Dünenlandschaft. Komplette Einrichtung, Handtücher nach Absprache.

Sterne	Typ	Betten	Größe qm	Schlafz.	Wohnz.	Schlaf-/Wohnz.	Preiskategorie		
							A	B	C
	1 FW	3	60	2	1		85-90	70-75	60-65



G3 Haus Peters Helgoländer Straße · Helgoländer Str. 23 · 25826 St. Peter-Ording · Buchung: B. Peters · Telefon 0 48 63 / 16 85 · www.gaestehaus-stecher.de



HAUS POSEIDON

Komfortabel ausgestattete 2- u. 3-Zim.-Whg. bis 6 Pers. in ruh. Lage (Sackgasse). 2 Min. Fußweg z. Deich/Ordinger Strand, 3 Automin. z. Kurzentrum. 3-Zi.-Whg. m. 2 Du/WC. Kompl. ausgest., Sandki., Schaukel, Gartenmöbel, Bettw. u. Handt. leihbar. Ganzjährig geöffnet.

Sterne	Typ	Betten	Größe qm	Schlafz.	Wohnz.	Schlaf-/Wohnz.	Preiskategorie		
							A	B	C
	2 FW	6	67	2	-	1	80-90	65-70	55-60
	1 FW	4	55	2	1		75-85	60-65	50-55
	1 FW	4	55	1	-	1	75-85	60-65	50-55



G2 Haus Poseidon · Kirchenstraße 10 · 25826 St. Peter-Ording · Buchung: J. u. Chr. Gutowski · Wördemanns Weg 97 · 22527 Hamburg · Telefon 0 40 / 54 57 18 · Fax 0 40 / 547 637 97 · www.Haus-Poseidon.de



LIBERTAS - HAUS BEIM MEERE - WHG. 1

Gepflegte 2-Zimmer Erdgeschoss-Whg. in bester, verkehrsberuhigter Lage. 3 Gehmin. zum Ordinger Strand. Sonnige, ruhige, idyllische und windgeschützte Südterrasse.

Sterne	Typ	Betten	Größe qm	Schlafz.	Wohnz.	Schlaf-/Wohnz.	Preiskategorie		
							A	B	C
***	1 FW	4	50	1		1	106-110	70-74	57-61



G2 Libertas - Haus beim Meere - Whg. 1 · Strandweg 25 · 25826 St. Peter-Ording · Buchung: Stephanie u. Jörg Thies · Tel. 0171 / 497 05 81 u. 0175 / 830 56 19 · E-Mail: info@libertas-spo.de · www.libertas-spo.de



F3 Ferienhaus Am Tümmeldiek 13 b
 Am Tümmeldiek 13 b · 25826 St. Peter-Ordning
 Buchung: J. Jebens
 Telefon 0177 / 213 42 90
 www.inka-andrea.de

Sterne	Typ	Betten	Größe qm	Schlafz.	Wohnz.	Schlaf-/Wohnz.	Preiskategorie		
							A	B	C
	1 FH	4	92	2	1		145	99	84



Ferienhaus in ruhiger Sackgasse. WLAN.
 Barrierefrei.



F3 Haus Schwabi
 Frahmsort 6 a · 25826 St. Peter-Ordning
 Buchung: Dorit Zinn
 Gartenweg 16 · 36304 Alsfeld
 Tel. 0 66 31 / 70 97 14 · Fax 91 95 82
 E-Mail: dorit-zinn@web.de
 www.haus-schwabi.de

Sterne	Typ	Betten	Größe qm	Schlafz.	Wohnz.	Schlaf-/Wohnz.	Preiskategorie		
							A	B	C
	1 FH	6	95	3	1		150	120	95



Ruhige zentrale Lage, großer Garten, 2 Terrassen, Carport.
 Bettwäsche leihbar.



H 2-3 Haus Niefenfenne
 Norderdeich 23 · 25826 St. Peter-Ordning
 Buchung: Cornelia Rademacher ·
 Merkurstraße 3 · 30419 Hannover
 Tel. 0511/792 820 Fax 0511/792 809
 www.ferienhaus-niefenfenne.de
 E-Mail: info@ferienhaus-niefenfenne.de

Sterne	Typ	Betten	Größe qm	Schlafz.	Wohnz.	Schlaf-/Wohnz.	Preiskategorie		
							A	B	C
	1 FH	6	70	3	1		160	135	105



Reetdachhaus auf ca. 800 qm Grundstück. Ruhige Lage direkt hinter dem Seedeich.

Ferienwohnungen **Ortsteil Ordning**



G3 Am Deich 7
 25826 St. Peter-Ordning
 Buchung: Helmut Weichelt
 Telefon 0 41 08 / 68 37
 oder 0176 / 26 88 98 77

Sterne	Typ	Betten	Größe qm	Schlafz.	Wohnz.	Schlaf-/Wohnz.	Preiskategorie		
							A	B	C
***	1 FW	4	45	1			65-70	50-60	45



Ebenerdig, strandnah, gemütlicher Wohnraum mit Essecke, Stereoanlage, DVD-Player. Zuschlag für Kurzübernachtungen 5,- €. Endreinigung 60,- €.



G3 Hus Diekblick
 Am Deich 12 · 25826 St. Peter-Ordning
 Buchung: Wilhelm Jeß
 Telefon 0 48 63 / 80 16
 E-Mail: wilhelm.jess@t-online.de
 www.ferienwohnung-nordseurlaub.de

Sterne	Typ	Betten	Größe qm	Schlafz.	Wohnz.	Schlaf-/Wohnz.	Preiskategorie		
							A	B	C
	1 FW	2	41	1	1		60	50	



Direkt am Ordinger Strand. Bettwäsche/Handtücher inklusive. Lattenrost, Federkernmatratzen, Strandkorb, HiFi-Anlage.



F3 Am Tümmeldiek 13
 25826 St. Peter-Ordning
 Buchung: Margarete Schmidt
 Telefon/Fax 0 48 63 / 13 01 oder
 Tel. 0 48 61 / 67 16 · Mobil: 0162 / 687 27 89
 E-Mail: schmidt.spo@icloud.com
 www.fewo-schmidt-spo.de

Sterne	Typ	Betten	Größe qm	Schlafz.	Wohnz.	Schlaf-/Wohnz.	Preiskategorie		
							A	B	C
	1 FW	2	50	1	1		65	65	55
	1 FW	2	40	1	1		55	55	50



Bevorzugte ruhige Lage in einer Wohnstraße. Nähe Kurzentrum, gemütlich eingerichtet, 1 Whg. mit Balkon, Bettw. leihbar. WLAN. Keine Haustiere und rauchfrei.



G4 Haus Mühlenwarf
 Brösumer Straße 9 · 25826 St. Peter-Ordning
 Buchung:
 Waldemar Peters u. Silke Vollstedt-Peters
 Tel. 0 48 63 / 28 13 · Fax 47 64 44
 Mobil 0171 / 127 90 92
 www.Haus-Muehlenwarf.de

Sterne	Typ	Betten	Größe qm	Schlafz.	Wohnz.	Schlaf-/Wohnz.	Preiskategorie		
							A	B	C
****	2 FW	4	60	2	1		100	80	45
****	1 FW	2	40	1	1		70	55	40



Ruhige und freie Lage, 120 m von der Straße entfernt, nahe der Überfahrt zum Ordinger Strand. Kinderfrdl., gr. Spielplatz, Fahrräder vorh. Brötchenserv., Strandkorb.



H3 Grätendiek 6
 25826 St. Peter-Ordning
 Buchung: Harald Peters ·
 Heidekoppel 28 · 24887 Silberstedt
 Telefon 0 46 26 / 18 99 16 · Fax 18 74 32
 www.go-st-peter-ordning.de ·
 E-Mail: st-peter-ordning@gmx.de

Sterne	Typ	Betten	Größe qm	Schlafz.	Wohnz.	Schlaf-/Wohnz.	Preiskategorie		
							A	B	C
	1 FW	2	50	1	1		80	70	68



Ruhige Lage, große Terrasse, ebenerdig, Strandnähe. Telefon, W-LAN.
 Wäschepaket ab 7 Tage inklusive.

Ortsteil Ording

Ferienwohnungen



H3
ZV
Landhaus Peters
Gräftendiek 16 · 25826 St. Peter-Ording
Buchung: Klaus Peters ·
Gräftendiek 16 · 25826 St. Peter-Ording
Telefon/Fax 048 63 / 23 46
E-Mail: klausjpeters@gmx.de

Sterne	Typ	Betten	Größe qm	Schlafz.	Wohnz.	Schlaf-/Wohnz.	Preiskategorie		
							A	B	C
	1 FW	5	95	1	1	1	70-85	55-70	50-65



In ruhiger, zentraler Lage zum Ordinger Strand. Blick auf die Marschwiesen u. d. See-deich (Fernsicht), Westseite mit gr. Balkon (25 qm) u. Strandkorb. Fahrräder leihbar.



H3
ZV
Grüne Idylle in Strandnähe
Gräftendiek 18 · 25826 St. Peter-Ording
Buchung: Ursula Kay
Telefon 0 48 63 / 23 30 oder
Telefon 04 21 / 636 28 80
www.st-peter-ording-kay.de

Sterne	Typ	Betten	Größe qm	Schlafz.	Wohnz.	Schlaf-/Wohnz.	Preiskategorie		
							A	B	C
***	1 FW	4	60	2	1		90	70	60
***	2 FW	3	60	2	1		90	70	60



Gemütl. Fewos in ruhiger Lage auf 2.000 qm großem Grundstück mit gr. Spielwiese
Die Wohnungen sind ausgestattet mit Kinderhochstuhl, Reisebett, Einbauküche.



G3
ZV
C. u. H.P. Loerke
Helgoländer Str. 14 · 25826 St. Peter-Ording
Buchung: Telefon 0 48 63 / 95 200
Fax 0 48 63 / 95 202
www.stpeter-ording.de
E-Mail: loerke@stpeter-ording.de

Sterne	Typ	Betten	Größe qm	Schlafz.	Wohnz.	Schlaf-/Wohnz.	Preiskategorie		
							A	B	C
	1 FW	4	65	2	1		95	80	70



Gemütliche Wohnung, OG, Strandnähe, ruhige Lage. Bettwäsche inklusive.



G3
ZV
Haus Abendstille
Helgoländer Str. 18 · 25826 St. Peter-Ording
Buchung: Klaus Peters ·
Gräftendiek 16 · 25826 St. Peter-Ording
Telefon/Fax 0 48 63 / 23 46
E-mail: klausjpeters@gmx.de

Sterne	Typ	Betten	Größe qm	Schlafz.	Wohnz.	Schlaf-/Wohnz.	Preiskategorie		
							A	B	C
	1 FW	2+2	65	2	1		75-85	55-70	50-65



Gemütl. Fewo, mit kl. Balkon (Westseite), in der Nähe des Seedeichs (Strandüber-gang Köhlbrand) und des Kiefernwaldes gelegen. Kompl. einger. für 2 bis 4 (5) Pers.



G2
Haus Poseidon
Kirchenstraße 10 · 25826 St. Peter-Ording
J. u. Chr. Gutowski · Wördemanns Weg 97
22527 Hamburg · Tel. 0 40 / 545 718 oder
0170 / 905 24 12 · Fax 0 40 / 547 637 97
www.Haus-Poseidon.de

Sterne	Typ	Betten	Größe qm	Schlafz.	Wohnz.	Schlaf-/Wohnz.	Preiskategorie		
							A	B	C
	2 FW	6	67	2		2	80-90	65-70	55-60
	2 FW	4	55	2	1	1	75-85	60-65	50-55



Komfortable Fewos in ruhiger, strandnaher Lage, Gartenmöbel.
Bettwäsche/Handtücher leihbar.



G2
ZV
Klaus Mewes
Kirchenstraße 13 · 25826 St. Peter-Ording
Buchung: Telefon 0 48 63 / 47 88 07
oder 0152 / 24 22 98 17
E-Mail: mewes-k@web.de

Sterne	Typ	Betten	Größe qm	Schlafz.	Wohnz.	Schlaf-/Wohnz.	Preiskategorie		
							A	B	C
	1 FW	2	55	2	1		80-95	70-80	50-70
	1 FW	2	60	1	1		80-95	70-80	50-70



Ruhige Lage, direkt am Strand. Gemütliche Einrichtung (2x2 Doppelbetten),
Gartenmöbel, Strandkorb, Grill. Endreinigung nach Absprache.



G4
ZV
Haus Rosenkate
Lerchenweg 5 · 25826 St. Peter-Ording
Buchung: Lea Grehm
Telefon 0173 / 69 21 444
E-Mail: lea.grehm@gmx.de

Sterne	Typ	Betten	Größe qm	Schlafz.	Wohnz.	Schlaf-/Wohnz.	Preiskategorie		
							A	B	C
	1 FW	4	60	1		1	75	65	55



Gemütl. Fewo in ruhig gelegener Reetdachkate. W-LAN, Handtücher inkl., Bettw. gegen
Gebühr (1,50 €/Pers.). Haustiere nach Vereinbarung, pro Hund einmalig 20,- €. Endr. 60,-€.



G3
Nickelschus
Störtebeker Str. 5 a · 25826 St. Peter-Ording
Buchung: G. Nickel ·
Steinkamp 14 · 22946 Dahmker
Tel. 0 41 54 / 70 95 74 od. 0160 / 772 14 42
E-Mail: nickelschus@gmx.de
www.nickelschus.de

Sterne	Typ	Betten	Größe qm	Schlafz.	Wohnz.	Schlaf-/Wohnz.	Preiskategorie		
							A	B	C
	2 FW	5	80	2	1		133	92-104	71-81
	2 FW	4	60	2	1		119	85-96	66-76



4 Komf. Fewos ca. 150 m vom Ordinger Deich entfernt, ruhige Lage, geeignet für
Allergiker. Kinderbett, Hochstuhl, Bollerwagen und Grill stehen zur Verfügung.



H2
ZV
Landhaus Dircks
Inh. Lars Breuer
Utholmer Str. 41 · 25826 St. Peter-Ording
Buchung: Helena Nedbal
Tel. 01520 / 859 09 42
E-Mail: info@landhaus-dircks.de
www.landhaus-dircks.de

Sterne	Typ	Betten	Größe qm	Schlafz.	Wohnz.	Schlaf-/Wohnz.	Preiskategorie		
							A	B	C
***	2E/2D	1-2	20			1	59-75	25-40	30-45
***	14 FW	2-6	40-80	1	2	1	99-132	50-70	55-75



Ruhig gelegen inmitten von Feldern und Wiesen, unweit vom Strandzugang. Große
Anlage für groß und klein, sehr kinder- u. hundefreundlich. Parkplatz und WLAN inkl.



F3 Beachwalk House
 Waldallee 8 a - 25826 St. Peter-Ording
 Buchung: Urlaubsservice Eiderstedt ·
 Süderstr. 63 · 25836 Garding
 Tel. 0 48 62 / 104 1206 od. 0171 / 215 73 29
 E-Mail: info@urlaubsservice-eiderstedt.de
 www.beachwalk.de

Sterne	Typ	Betten	Größe qm	Schlafz.	Wohnz.	Schlaf-/Wohnz.	Preiskategorie		
							A	B	C
	1 FW/EG	6	90	3	1		155	109	89
	1 FW/DG	5	70	3	1		130	89	69



Direkt in Ording am Kurwald in der Nähe zum Strandübergang liegt dieses Haus. Zentral, aber ruhig! EG 2022 komplett renoviert. Im DG mit Kamin. Terrasse bzw. Südbalkon.



F3 Haus Westmarken
 Waldstraße 45 · 25826 St. Peter-Ording
 Buchung: Fam. Dalock ·
 Wührenbeksweg 65 · 24539 Neumünster
 Tel. 0 43 21/98 92 75
 E-Mail: hdalock@arcor.de
 www.stpeterording-whg2.jimdofree.com

Sterne	Typ	Betten	Größe qm	Schlafz.	Wohnz.	Schlaf-/Wohnz.	Preiskategorie		
							A	B	C
	1 FW	2+2	50	1		1	90-105	75-85	70



Gemütl. eingerichtete Fewo im EG, in ruhiger Lage, mit gr. Garten, schöne Süd-Terrasse. 2022 komplett neu renoviert, Einrichtung/Bad u. Küche neu. Smart-TV, W-LAN.

Ferienwohnungen **Urlaub auf dem Bauernhof**



BAUERNHOF JÖNS
 Kinderfreundlicher, bewirt. Bauernhof mit Tieren, nur wenige Fahrradminuten zum Ordinger Strand. Gemütliche moderne Fewo, großer Garten, Sonnendeck, Grillecke, Gartenhaus, Spielplatz, Fahrgeräte für Kinder uvm.

Sterne	Typ	Betten	Größe qm	Schlafz.	Wohnz.	Schlaf-/Wohnz.	Preiskategorie		
							A	B	C
	1 FW	4	58	2	1		110	80	60
	1 FW	4	65	2	1		110	80	60



G3 ZV Bauernhof Jöns · Dreilanden 15 · 25826 St. Peter-Ording
 Buchung: Claus Jöns · Telefon/Fax 0 48 63 / 22 61
 E-Mail: gesche_joens@yahoo.de · www.bauernhof-joens.de



D6 Haubarg Hansen
 Wittendüner Allee 74 · 25826 St. Peter-Ording
 Buchung: Wiebke Hansen
 Telefon/Fax 0 48 63 / 37 88
 haubarghansen@t-online.de
 www.haubarghansen.jimdo.com

Sterne	Typ	Betten	Größe qm	Schlafz.	Wohnz.	Schlaf-/Wohnz.	Preiskategorie		
							A	B	C
	1 FW	2	30			1	43	32	32



Historisches Reetdachhaus, Bauernhof, ruhige Lage. Bettwäsche inklusive. Zuschlag für Kurzübernachtungen 5,- €.

Urlaub unter freiem Himmel

Campingerlebnis in St. Peter-Ording und Tating

Platzmangel brauchen Campingfreunde in St. Peter-Ording und Umgebung sicher nicht zu fürchten. Insgesamt sieben Campingplätze und ein Reisemobilhafen verteilen sich über den Ortsbereich: vom Norden St. Peter-Ordings in direkter Nähe zum Ordinger Strand bis zum Süden gegenüber der Salzwiesen von Süderhöft sowie in unmittelbarer Nachbarschaft in Tating.

Inmitten schönster Natur begeistern die Anlagen mit gehobenem Komfort, Gastfreundlichkeit und ausgeprägtem Kundenservice. Einkaufsmöglichkeiten

und Gastronomiebetriebe befinden sich entweder direkt auf dem Platz oder in gut erreichbarer Nähe. Brötchen- und



Postservice, gesellige Veranstaltungen, Spiel- und Sporteinrichtungen, gepflegte Sanitäreinrichtungen und funktionell ausgestattete Wirtschaftsräume sind ebenso selbstverständlich wie die persönliche Betreuung der Gäste.

Alle Campingplätze sind auf Gäste mit Wohnmobil, Wohnwagen oder Zelt eingestellt. Darüber hinaus bieten verschiedene Anlagen auch Ferienwohnungen und Miet-Wohnwagen an. Mobile Urlauber sind vielerorts das ganze Jahr über – auch in der Nebensaison im Herbst und Winter – willkommen.



F7 | Ortsteil Böhl

CAMPINGPLATZ SILBERMÖWE

Warmwasser (duschen, spülen, waschen) inkl. moderne, sehr gepflegte Sanitäranlagen, Wohnmobilver- und Entsorgung, Einzelwaschkabinen. Wirtschaftsraum mit Geschirrspülbecken und Textil- und Babywaschbecken, Waschm., Trockner, Bügelmöglichkeit, Wickeltisch, rustikaler Kinderspielplatz, Pavillon u. Aufenthaltsraum m. Sitzpl., gut ausgestattete Mietwohnwagen u. Ferienwohnungen, Getränke und Gasverkauf, Campingartikel. WLAN ohne Gebühr. Fahrradverleih. Laden u. Gaststätten in der Nähe.

ADAC Klassifizierung		Camping Silbermöwe
Sanitärausstattung	★★★	Jochen Trede
Stellplatzgestaltung	★★★	Böhler Landstraße 179
Versorgung	★	25826 St. Peter-Ording
Freizeiteinrichtung	★	Tel. (0 48 63) 55 56
Freizeitprogramme		Fax (0 48 63) 33 15
		camping@silbermoewe.de
		www.silbermoewe.de



F7 | Ortsteil Böhl

ROSEN-CAMP KNEISE

Stromanschluss, Waschräume (getrennt D und H), Fußwaschbecken, Duschen mit kaltem Wasser, Duschen mit warmem Wasser, Toiletten, Geschirrspülbecken, Wäschewaschbecken, Waschmaschine, Trockner, Trockenschleuder, Kochstelle, Gasversorgung, Jahresplatz, Wohnmobilstellplatz, Spielplatz, Parkplatz. Separater Wickelraum mit Badewanne für Babys. 4 Einzelwaschkabinen. Mobile Ver- und Entsorgungsstation. Kostenloser Hotspot. Camper Clean. Kinder bis 2 Jahre sind frei!

Rosen-Camp Kniese	
Marion Kniese	
Böhler Landstraße 185	
25826 St. Peter-Ording	
Tel. (0 48 63) 36 76	
Fax (0 48 63) 49 33 88	
rosencamp-kniese@t-online.de	
www.rosencamp-kniese.de	



C1 | Ortsteil Dorf

MEERGRÜN - CAMPINGPARK OLSDORF

Wohnmobil- und Campingpark zentral in St. Peter-Dorf (10 Gehmin. z. Dorfkern) in ruhiger, eingegrünter Lage. Ausschl. Komfort-Einzelbadezimmer: WC, Waschbecken, Dusche, Fußbodenheizung. Moderne Gästeküche, Waschmaschine, Trockner etc., Sauna, Solarium. Gasversorgung am Platz. Kostenlose Nutzung des WLAN. Einkaufsmöglichkeiten in 3 Gehmin.: Bäckerei, Aldi, Rewe, Post, Lidl, Gasversorgung etc. Gute Lage zu den Reha-Kliniken.

📍 GPS: E8°38'53" N54°18'24"

Ferienpark Oldsorf & Martendorf GmbH & Co. KG

Familie Korupp
Bövergeest 56
25826 St. Peter-Ording
Tel. (0 48 63) 47 63 17
Fax (0 48 63) 47 63 18
campingpark.olsdorf@t-online.de
www.meergruen-camping.de



E4 | Ortsteil Dorf

REISEMOBILHAFEN ST.PETER-ORDING

Mitten im Grünen, an einem Biotop und Wanderwald liegt der Reisemobilhafen. Die 75 Stellplätze sind 5 x 10 m groß, einige noch größer, und mit recycelten Materialien umweltschonend befestigt und natürlich parzelliert. Jeder Stellplatz hat einen Stromanschluss, 16A. Zentrale Ver- und Entsorgung. 25,- € Übernachtungsgebühr inkl. Personen und Haustiere, Abwasser, Müll Entsorgung, Kassetten-WC entsorgen. Duschen, Frischwasser, Strom gegen Gebühr. Ein Sanitärgebäude bietet Ihnen im Sommer wie im Winter gehobenen Komfort. Betriebspause: 01.11. - 25.12.2022

📍 GPS: E8°38'7" N54°18'32"

Reisemobilhafen St. Peter-Ording

Ketelskoog 10 · 25826 St. Peter-Ording
Tel. (0 48 63) 47 83 69
reisemobilhafen@t-online.de
www.reisemobilhafen-spo.de

Campingplätze



B1 | Ortsteil Ording

CAMPINGPLATZ BIEHL

Sehr gepflegter Campingplatz in Top-Lage direkt am Strand. Neue Sanitäranlagen, 16 A-Stromanschlüsse, alle Ver- und Entsorgungsmöglichkeiten, Gasversorgung, Küche, Waschmaschinen und Trockner, Kinderbad, Behindertensanitär, Spielplatz, Watt'n Laden, Bäckerei-Café, Bistro Fish & Chips, Fahrradverleih, Bollerwagen, WLAN-Zugang, Schrankenanlage mit Kennzeichenerkennung, Wohnmobilstellplätze. Onlinebuchung möglich.

ADAC Klassifizierung

Sanitärausstattung	★★★★
Stellplatzgestaltung	★★★★
Versorgung	★★★★
Freizeiteinrichtung	★
Freizeitprogramme	

Campingplatz Biehl

Klugmann GmbH & Co. KG
 Utholmer Straße 1
 25826 St. Peter-Ording
 Tel. (04863) 9601-0
 Fax (04863) 9601-99
 info@campingplatz-biehl.de
 www.campingplatz-biehl.de



F8 | Tating

MEERGRÜN - DIE WESTKÜSTENLODGE

5 Sterne (DTV) Familiencamping auf dem Land – und dabei der Nordsee so nah! In reizvoller Lage, nur 6 km von der größten Sandkiste Europas, dem Ordinger Strand entfernt, mitten in der schönen Landschaft Eiderstedts. Unser neuer Campingplatz bietet der ganzen Familie Spiel und Spaß sowie Ruhe und Erholung. Großzügige parzellierte, eingegrünte Standplätze (mind. 120 qm) mit Strom, Wasser und Abwasser sowie W-Lan, große Zeltwiese, komfortable Sanitäreinrichtungen mit Einzelbadezimmer sowie Einzelwaschplätzen. Babybad und Behindertenbad; große Indoor-Spielscheune mit Relax-Zone, Naturschwimmteichanlage mit Liegewiese, Spielplatz, Bolzplatz, Gasversorgung, Brötchenservice, Kiosk, Ladeboxen für Akku's und vielem mehr ...

📍 **GPS: E8°41'46" N54°19'25"**

MEERGRÜN - DIE WESTKÜSTENLODGE

Familie Korupp · Martendorf 4 · 25881 Tating
 Tel. (04862) 2019851 · Fax (04863) 476318
 info@meergruen-lodge.de · www.meergruen-camping.de



St. Peter-Ording

Halbinsel Eiderstedt



Auszeit auf der Halbinsel Eiderstedt

Mit dem Rad auf Erkundungstour

An der Nordseeküste, direkt am Weltnaturerbe Wattenmeer gelegen, bietet die Halbinsel Eiderstedt mit ihrer flachen Landschaft perfekte Voraussetzungen für Radfahrer. Ob am Deich entlang oder durch die idyllischen Dörfer - erkunden Sie doch einmal Eiderstedts Hofläden, Cafés und Restaurants per Fahrrad.

Ambitionierte Radfahrer entdecken auf zwei Fernradwegen, dem Wikinger-Friesen-Weg und dem Nordseeküsten-Radweg, je nach Lust und Fitness Etappenweise die schöne Halbinsel.



Tourentipps sowie weitere Info's finden Sie unter: www.st-peter-ording.de oder www.spo-eiderstedt.de

Erreichbarkeit	Öffnungszeiten	Platzgröße (1.000 qm)	Stellplätze gesamt	Anzahl der Touristplätze	Anzahl der Wohnmobilstellplätze	Anzahl Miet-Wohnwagen	Anzahl Ferienwohnungen	Sanitärleistungen für Behinderte	Waschmaschine	Fäkaliaausguss	Lebensmittelgeschäft/Kiosk	Restaurant (R), Imbiss (I)	Aufenthaltsraum ohne Bewirtung	Kinderspielplatz	Sport- und Spielfeld	Freibad/Hallenbad (Entf. in km)	Hunde erlaubt	Erwachsene	Kinder	Zelt	Wohnwagen	Miet-Wohnwagen	PKW	Standgebühr Wohnmobil	Strom	Müllgebühr	Ruhezeiten
----------------	----------------	-----------------------	--------------------	--------------------------	---------------------------------	-----------------------	------------------------	----------------------------------	---------------	----------------	----------------------------	----------------------------	--------------------------------	------------------	----------------------	---------------------------------	---------------	------------	--------	------	-----------	----------------	-----	-----------------------	-------	------------	------------

CAMPINGPLATZ SILBERMÖWE (Mitglied im DCC, ADAC)

Ebenes und parzelliertes, schattenloses Wiesengelände, von hohen Hecken umgeben. Strandnah, direkt hinter dem Seedeich gelegen. Rasenstellplätze, Saisonplätze. Reservierungen möglich. Deutscher Tourismusverband 3 Sterne. Bis 24.06. und ab 01.09. günstige Vor- bzw. Nachsaisonpreise. Preise für Miet-Wohnwagen zzgl. Personengebühr.

-	15.3. bis 31.10.	9,6	63	50	25	5	4		ja	ja	200 m	200 m	ja	ja	6	ja	6,50 bis 8,50	3,- bis 6,-	8,- bis 14,-	12,- bis 14,-	51,- bis 56,-	inkl.	12,- bis 14,-	3,- zzgl. Anschlussgebühren	inkl.	12.30 bis 14.30 und ab 22.00 bis 08.00 Uhr
---	------------------	-----	----	----	----	---	---	--	----	----	-------	-------	----	----	---	----	---------------	-------------	--------------	---------------	---------------	-------	---------------	-----------------------------	-------	--

CAMPINGPLATZ KNEISE

Ebenes und schattenloses, parzelliertes Wiesengelände mit separatem Dauerplatz. Feste Fahrwege und trockene Stellplätze.

-	01.04. bis 15.10.	10	140	70					ja	ja			ja	6	ja	6,00	bis 2 Jahre. frei 3,00	13,-	13,-		inkl.	13,-	Pauschal: Strom 3,- € pro Nacht I		13.00 bis 15.00 Uhr
---	-------------------	----	-----	----	--	--	--	--	----	----	--	--	----	---	----	------	------------------------	------	------	--	-------	------	-----------------------------------	--	---------------------

MEERGRÜN - CAMPINGPARK OLSDORF (Mitglied im VCSH)

Ebenes, parkähnlich angelegtes Gelände mit gepflasterten Wegen. Mit Rasengittersteinen bzw. Schotterrassen befestigte Stellplätze, umgeben von Hecken und Sträuchern. Alle Stellplätze sind mit einem Stromanschluss (16 A) ausgestattet, ein Großteil der Plätze verfügt zusätzlich über einen Frisch- und Abwasseranschluss.

Vor- u. Nachsaison Winterpauschale	01.01. bis 31.12.	15	73	67	40			ja	ja	ja	50 m	200 m	100 m	200 m	ja	3	4,-	5,50 bis 7,-	4,- bis 5,-	12,-	13,50 bis 15,-		3,-	11,- bis 15,-	0,60 (pro KW)	inkl.	ab 22.00 bis 07.00 Uhr
------------------------------------	-------------------	----	----	----	----	--	--	----	----	----	------	-------	-------	-------	----	---	-----	--------------	-------------	------	----------------	--	-----	---------------	---------------	-------	------------------------

REISEMOBILHAFEN ST. PETER-ORDING (Mitglied im BVCD, ADAC, TOP-Platz)

Gekieselte Stellplätze, durch Baumstämme parzelliert. Alle Stellplätze sind mit einem Stromanschluss (16 A) ausgestattet. Der Übernachtungspreis gilt für alle Personen, Haustiere, inkl. Abwasser und Müllentsorgung. Die Gebühren für weitere Annehmlichkeiten finden Sie auf unserer Homepage www.reisemobilhafen-spo.de.

Betriebspause 01.11.-25.12.	10	75	75					ja	ja	ja	500 m	500 m			2,5	ja	inkl.	inkl.					25,- pro Nacht	0,80 (pro KW)	inkl.	21.00 bis 07.00 Uhr
-----------------------------	----	----	----	--	--	--	--	----	----	----	-------	-------	--	--	-----	----	-------	-------	--	--	--	--	----------------	---------------	-------	---------------------

CAMPINGPLATZ BIEHL (Mitglied im VCSH)

E-Mail: info@campingplatz-biehl.de
www.campingplatz-biehl.de

15.03. bis 31.10.	35	200	200	200				ja	ja	ja	ja	R/I		ja	1,5	ja	9,50	bis 3 J. frei bis 14. J. 6,-		12,-		5,-	11,- bis 15,-	4,-		23.00 bis 7.00 Uhr
-------------------	----	-----	-----	-----	--	--	--	----	----	----	----	-----	--	----	-----	----	------	------------------------------	--	------	--	-----	---------------	-----	--	--------------------

MEERGRÜN - DIE WESTKÜSTENLODGE (Mitglied im VCSH)

Parkähnlich angelegtes Gelände, befestigte Rasenplätze, alle parzelliert durch Hecken und Sträucher, teilweise schattig durch Baumbestand. Typische Eiderstedter Kultur-Landschaft. Schöne Zeltwiese mit sep. PKW- u. Fahrrad-Parkplätzen.

Vor- u. Nachsaison 01.01. bis 31.12.	192	82	41					ja	ja	ja	ja	R	ja	ja	ja	7	4,-	5,50 bis 7,-	4,- bis 5,-	10,- bis 12,-	13,50 bis 15,-		3,-	11,- bis 12,-	0,60 (pro KW)	12.00 bis 14.00 und ab 22.00 bis 07.00 Uhr
--------------------------------------	-----	----	----	--	--	--	--	----	----	----	----	---	----	----	----	---	-----	--------------	-------------	---------------	----------------	--	-----	---------------	---------------	--

Urlaub mit Handicap

St. Peter-Ording ist ein moderner Urlaubsort, der sich auf die unterschiedlichen Ansprüche und Anforderungen der Gäste einstellt. Als generationsübergreifender Urlaubs- und Kurort hat Barrierefreiheit bei uns und unseren Gastgebern einen hohen Stellenwert.



DRK-Sozialstation

Wir bieten unseren Urlaubern folgende Pflegeleistungen an:

- 24 Stunden Rufbereitschaft
- Alle Leistungen, die vom Arzt verordnet sind, aber auch alle Leistungen nach dem Pflegeversicherungsgesetz
- Bestellung von Essen auf Rädern
- Kein Verleih der Strandrollstühle

DRK-Sozialstation
Im Bad 8

25826 St. Peter-Ording
Tel. (0 48 63) 22 00
Fax (0 48 63) 24 74

Auf den folgenden Seiten finden Sie Unterkünfte in allen Ortsteilen, die sich auf die besonderen Bedürfnisse von Rollstuhlfahrern und gehbehinderten Gästen eingestellt haben. Besprechen Sie vor einer eventuellen Buchung mit dem Vermieter oder der Tourismus-Zentrale, ob das Ferienhaus bzw. die Ferienwohnung Ihren Anforderungen entspricht. Die allergikergerechten Unterkünfte wurden nach den international gültigen Fachempfehlungen für allergikergerechten Wohnraum eingestuft.

Informationen

Detaillierte Informationen und Auskünfte zu einem Urlaub mit Handicap sind über die Service-Hotline der Tourismus-Zentrale oder per E-Mail erhältlich:

Telefon (0 48 63) 999 0
Mo – Fr jeweils von 09.00 bis 16.00 Uhr
info@tz-spo.de

Von der Anreise mit der Bahn über die Mobilität vor Ort bis zu barrierefreien Gastronomie- und Ausflugstipps informieren wir Sie ausführlich auf www.st-peter-ording.de.





Der Strandrollstuhl

Herkömmliche Rollstühle sind aufgrund ihrer schmalen Reifen für den an manchen Sommertagen sehr weichen Sand am Strand von St. Peter-Ording nicht optimal geeignet. Damit Menschen, die auf einen Rollstuhl angewiesen sind, einfacher und unbeschwerlicher den weitläufigen Strand im Urlaubsort nutzen können, vermietet die Tourismus-Zentrale spezielle Strandrollstühle für Menschen mit Beeinträchtigungen. Hierbei handelt es sich um ein Projekt der Tourismus-Zentrale St. Peter-Ording und dem Sanitätshaus Krämer.

Die Vermietung der Strandrollstühle erfolgt ausschließlich über die Tourismus-Zentrale St. Peter-Ording.

Am Strand von St. Peter-Ording

Der Strand von St. Peter-Ording ist mit dem Deichvorland und den Salzwiesen Bestandteil des Nationalparks Wattenmeer und des UNESCO-Weltkulturerbes. Aufgrund von Vegetation, Wind und Witterung kann es an allen Strandübergängen durch Nässe und Sandverwehungen ganzjährig zu Hindernissen kommen. Wir bitten Sie, dies zu berücksichtigen.

Die fünf Strandabschnitte mit ihren Pfahlbauten erreichen Sie wie folgt:

- Badestelle Böhl: Parkplatz am Strand, Zugang mit dem Ortsbus, über Fußgängersteg oder Rad- und Wanderweg
- Badestelle Dorf: Parkplatz am Deich, Zugang mit dem Ortsbus, Fuß- und Wanderweg

- Badestelle Bad: Zugang über die barrierefreie Seebrücke (ca. 1.000 Meter)
- Badestelle Ording: Fußgängersteg
- Badestelle Ording Nord: Fußgängersteg

An allen Badestellen verleihen wir von April bis Oktober manuelle Strandrollstühle (13,00 Euro/Tag) bzw. elektrische (25,00 Euro/Tag). Ausführliche Informationen hierzu erhalten Sie bei den Tourist-Infos, die auch Ihre Buchung entgegennehmen.

Die Strandrollstühle werden von unseren Mitarbeitern vor Ort am Ende der Fußgängerstege /-wege (Böhl, Dorf, Ording, Ording Nord), der Seebrücke (Bad) oder an den Strandparkplätzen (Böhl, Ording) zur Verfügung gestellt. In der Regel verbleibt Ihr Straßenrolli

an der Übergabestelle oder wird bei der Strandaufsicht verwahrt. Der elektrische Strandrollstuhl hat eine Sitzhöhe von 68 Zentimetern (Bodenfreiheit ca. 22 Zentimeter). Unterstützung durch Ihre Begleitung ist erforderlich.

An den Badestellen Bad, Ording und Ording-Nord befinden sich am Strand-WC barrierefreie Toilettenanlagen auf den Podesten am Pfahlbau. Die Podeste sind mit dem Strandrolli erreichbar, für die barrierefreie Toiletten benötigen Sie Ihren Straßenrolli. Beachten Sie bitte, dass Unterstützung beim Umsteigen erforderlich sein kann.

Auch an der Strandüberfahrt Böhl und Ording sowie am Strandübergang Köhlbrand (Strandweg) befinden sich barrierefreie Toilettenanlagen.

St. Peter-Ording – Behinderten-/Rollstuhlgerechte

Ortsteil Böhl



C6 Gesoeders Hus *****
 Mit überdachtem Whirlpool
 Störweg 3 · 25826 St. Peter-Ording
 Buchung: Tourismus-Zentrale
 St. Peter-Ording · Tel. 0 48 63 / 999 155 ·
 E-Mail: buchung@tz-spo.de ·
 Info: info@gesoedershus.de
www.gesoedershus.de

Sterne	Typ	Betten	Größe qm	Schlafz.	Wohnz.	Schlaf-/Wohnz.	Preiskategorie		
							A	B	C
*****	1 FH	6	155	3	1		290	240	190



Das Bad im Erdgeschoss ist barrierefrei eingerichtet und grenzt an einen Schlafraum an. Die Toilette und das Waschbecken sind den Bedingungen eines Rollstuhlfahrers angepasst. Siehe auch Seite 40.



C6 Koellers Hus *****
 Störweg 4 · 25826 St. Peter-Ording
 Buchung: Tourismus-Zentrale
 St. Peter-Ording · Tel. 0 48 63 / 999 155 ·
 E-Mail: buchung@tz-spo.de ·
 Info: info@koellershus.de
www.koellershus.de

Sterne	Typ	Betten	Größe qm	Schlafz.	Wohnz.	Schlaf-/Wohnz.	Preiskategorie		
							A	B	C
*****	1 FH	8	175	4	1		270	220	180



Behindertenfreundlich. Erkundigen Sie sich beim Vermieter. Siehe auch Seite 40.

Ortsteil Dorf



D5 Ferienhaus Stenzel
 ZV Pestalozzistraße 14 · 25826 St. Peter-Ording
 Buchung: Uwe Stenzel · Pestalozzistraße 12
 25826 St. Peter-Ording
 Telefon 0 48 63 / 39 86
www.sankt-peter-ording-dorf.de

Sterne	Typ	Betten	Größe qm	Schlafz.	Wohnz.	Schlaf-/Wohnz.	Preiskategorie		
							A	B	C
***	1 FW	2+2	101	2	1		60	50	40



Behinderten-/Rollstuhlgerechte Ausstattung. Siehe auch Seite 46.



D5 Pestalozzistraße 31
 ZV 25826 St. Peter-Ording
 Buchung: Vera u. Helmut Wienroth
 Am Humbold 5 · 24634 Padenstedt
 Telefon 0 43 21 / 813 18
 Mobil 01 71 / 385 75 55
www.wienroth.de · E-Mail: info@wienroth.de

Sterne	Typ	Betten	Größe qm	Schlafz.	Wohnz.	Schlaf-/Wohnz.	Preiskategorie		
							A	B	C
	1 FW	5	86	1		1	95-100	65-70	55



Rollstuhl geeignet. Siehe auch Seite 51.

Ortsteil Ording



F3 Ferienhaus Am Tümmeldiek 13 b
 Am Tümmeldiek 13 b · 25826 St. Peter-Ording
 Buchung: J. Jebens
 Telefon 01 77 / 213 42 90
www.inka-andrea.de

Sterne	Typ	Betten	Größe qm	Schlafz.	Wohnz.	Schlaf-/Wohnz.	Preiskategorie		
							A	B	C
	1 FH	4	92	2	1		145	99	84



Barrierefrei. Siehe auch Seite 59.



ZV Ferienhaus Garding
 Hindenburgring 40 a · 25836 Garding
 Buchung: Inge Reimer
 Vor den Höfen 15 · 21493 Grove
 Tel. 0 41 51/ 866 88 88 od. 0173 / 200 11 06
 www.ferien-garding.de
 E-Mail: info@ferien-garding.de

Sterne	Typ	Betten	Größe qm	Schlafz.	Wohnz.	Schlaf-/Wohnz.	Preiskategorie		
							A	B	C
***	1 FH	6	140	3	1		125	95	60

Rollstuhlgerecht gebautes Ferienhaus. Schwellenfrei / Breite Türen, großes Badezimmer, elektrisch verstellbare Lattenroste. Siehe auch Seite 74.

Vollerwiek



ZV Ferienhaus Kann
 Deichweg 10 · 25836 Welt/Vollerwiek
 Buchung: Telefon 0 64 51 / 90 36
 E-Mail: info@kann-gmbh.de
 www.ferienhaus-kann.de

Sterne	Typ	Betten	Größe qm	Schlafz.	Wohnz.	Schlaf-/Wohnz.	Preiskategorie		
							A	B	C
****	1 FW	4	70	2	1		110	110	99

Behinderten freundlich eingerichtet u.a. mit rollstuhlgeeignetem Bad, Handgriffen, Sitz und Notfallknopf. Siehe auch Seite 84.



ZV Ferienwohnung Reimers
 Mühlendeich 2 · 25836 Vollerwiek
 Buchung: Renate Reimers
 Telefon 0 48 62 / 17 127
 E-Mail: rr.vollerwiek@t-online.de

Sterne	Typ	Betten	Größe qm	Schlafz.	Wohnz.	Schlaf-/Wohnz.	Preiskategorie		
							A	B	C
	1 FW	2	35	1	1		45	40	40

Behindertengerechte Parterrewohnung. Siehe auch Seite 84.



St. Peter-Ording

Westküstenpark

Barrierefreies Tierparkerlebnis in St. Peter-Ording



Der Westküstenpark in St. Peter-Ording präsentiert sich als naturnahes, weitläufiges Tierparadies. Durch den barrierefreien Rundweg sind alle Bereiche im Zoo für Rollstuhlfahrer zugänglich. Rollstuhlgerechte Toiletten befinden sich im Eingangsbereich.

Ein besonderes Angebot sind Führungen, die speziell konzipiert wurden, um Menschen mit Behinderungen jeden Alters die Faszination der Tierwelt nahezubringen. Mit dem Bollerwagen voller Mohrrüben, Äpfel, Salat, Fische und getrockneter Brötchen starten wir eine gemeinsame Fütterungstour durch den Tierpark. Wir motivieren jeden zum Mitmachen und regen zum behutsamen Annähern zwischen Mensch und Tier an. Das Berühren der Esel, Ziegen, Schafe und Kühe ist ein wichtiger Bestandteil unserer Führung.

Wir freuen uns auf Sie!

Eine terminliche Anmeldung ist erforderlich!
 Sie erreichen uns unter **Tel. (0 48 63) 30 47** oder **info@westkuestenpark.de**





Auszeit auf Eiderstedt

Nordseehalbinsel mit ländlichem Charme

Wer Erholung und aktives Erleben in unberührter Natur sucht, wird auf Eiderstedt auch landeinwärts mit einem Meer an Möglichkeiten belohnt. Imposant ragen die gewaltigen reetgedeckten Dächer der Hauberge, unter denen einst Mensch und Vieh gemeinsam Platz fanden, aus der ebenen Landschaft. Unermüdlich grasen Schafe auf den grünen Deichen, während sich aus den urwüchsigen Salzwiesen ein riesiger Schwarm Wattenmeervögel erhebt, der sich hier bei Hochwasser zur Rast versammelt.



Mit dem Rad auf Tour

Gut ausgebaute Rad- und Wanderwege führen kreuz und quer über die Halbinsel und laden zu vielseitigen Entdeckungen in den malerischen Dörfern und hübschen Städtchen ein. Als beste Orientierung von einem Erlebnisdorf zum nächsten dienen die 18 historischen Kirchen Eiderstedts, deren Turmspitzen weit aus der Ferne sichtbar sind.

Für Groß und Klein

Seit jeher haben die weite Landschaft und der bewegte Himmel der nordfriesischen Halbinsel Kunstschaffende

inspiriert. Über ganz Eiderstedt verstreut, finden sich auch heute noch unzählige kleine Galerien und facettenreiche Ausstellungen, die zu Besichtigungen einladen. Erlebnishöfe zum Spielen und Erforschen, Bauernhöfe mit Streichelzoo, der Westküstenpark mit Robbarium, das Multimar Wattforum und das interaktive NABU-Zentrum Katinger Watt lassen Kinderherzen höherschlagen.

Halbinsel Eiderstedt 

Tourismus Zentrale St. Peter-Ording
Badallee 1 · 25826 St. Peter-Ording
Tel. (0 48 63) 99 91 55
www.st-peter-ording.de
www.spo-eiderstedt.de



Stadtbummel durch Garding

Im Zentrum der Halbinsel Eiderstedt

In der Mitte der Halbinsel Eiderstedt liegt die malerische Kleinstadt Garding. Gemütliche Cafés und Restaurants säumen den historischen Marktplatz mit der 1109 erbauten, zweischiffigen Kirche St. Christian. Die 43 Meter hohe Kirchturmspitze ist die höchste Erhebung Eiderstedts und diente der Schifffahrt lange Zeit als Seezeichen. Gleich nebenan informiert eine Dauerausstellung über das Leben von Theodor Mommsen, dem ersten deutschen Nobelpreisträger für Literatur, der hier im Jahr 1817 geboren wurde.

Kleine Geschäfte laden beim Spaziergang durch die hübschen Gassen zum Einkaufsbummel ein. Ein erholsame Pause mitten im Zentrum verspricht der Stadtpark mit Baumlehrpfad,



Boule-Bahn, Spielgeräten und zahlreichen Bänken Werke des Künstlers Dieter Staacken, wie der Wandelwald und die Regenbogenorgel, sind in dem grünen Kleinod zu bestaunen.

Kunst und Kultur

Kunsteressierten ist ein Besuch des Alten Rathauses zu empfehlen. Mehrmals im Jahr präsentieren unterschied-

liche Künstler der Gruppe KunstKlima ihre vielseitigen Arbeiten. Mit Vorträgen, Lesungen und Führungen vermittelt der Förderverein für Kunst und Kultur Eiderstedt e.V. abwechslungsreich die verschiedenen künstlerischen Facetten. Im Juli und August steht die Musik im Mittelpunkt des kulturellen Geschehen, wenn die Musikantenbörse zu tollen Open-Air-Konzerten von Jazz bis Rock nach Garding lockt.



Tourist Information Garding
Markt 26 · 25836 Garding
Tel. (0 48 62) 4 69
urlaub@garding.de
www.garding.de



Grothusenkoog

Im Südwesten der Halbinsel lädt Grothusenkoog – mit 21 Einwohnern die kleinste Gemeinde Eiderstedts – zur erholsamen Auszeit direkt an der Nordseeküste ein. Mit dem Fahrrad oder zu Fuß lässt sich die wunderschöne Natur erkunden. Reitfreunde besuchen auf dem Eichenhof das Gestüt für Islandpferde.

Tourismusverein Südliches Eiderstedt e. V.

Koogchausse 20
25836 Grothusenkoog
info@mehr-nordsee.de
www.mehr-nordsee.de



Osterhever

Wer Ruhe und Entspannung sucht, wird sich in Osterhever im Norden der Halbinsel mit Blick auf das Wattenmeer rundum wohlfühlen. Inmitten weiter grüner Köge sind Stress und Hektik hier schnell vergessen. Nach einer gesunden Stärkung an der Milchtankstelle geht es mit dem Rad durch die schöne Landschaft. Mitten im Dorf befindet sich, auf einer Warft erbaut, die Kirche St. Martin.

Tourismusverein Osterhever
25836 Osterhever
info@nordsee-osterhever.de
www.nordsee-osterhever.de



Katharinenheerd

Zwischen Garding und Tönning bietet Katharinenheerd einen entspannten Urlaub auf dem Land. Viele sagenhafte Geschichten umranken den beschaulichen Ferienort. Sehenswert ist die kleine Dorfkirche, in der man sich in eine andere Zeit versetzt fühlt. Durch die Anbindung an Bahn und Bus erreicht man schnell und bequem die Nachbardörfer und auch viele spannende Ausflugsziele über die Grenzen Eiderstedts hinaus.

www.spo-eiderstedt.de/
eiderstedt/entdecken/an-land/
katharinenheerd



Poppenbüll

Poppenbüll lockt mit schier endloser Weite und herrlichen Radtouren durch unberührte Natur. Warften, Haubarge und ein Tauteich, der einst der Süßwassergewinnung diente, umgeben den Ort. In der SpinnWebKate kann das alte Handwerk der Handweberei bestaunt werden.

**Tourismusverein
Westerhever-Poppenbüll e. V.**
Ahndelweg 4
25881 Westerhever
Tel. (0 48 65) 12 06
kontakt@westerhever-nordsee.de
www.westerhever-nordsee.de



Kirchspiel Garding

Kirchspiel Garding befindet sich im Zentrum Eiderstedts und umschließt die Stadt Garding mit ihren vielseitigen Einkaufsmöglichkeiten wie ein Ring. Wiesen, ein weiter Blick in die Landschaft mit freistehenden Häusern und pure Natur prägen die idyllische Landgemeinde. Von hier aus startet man zu tollen Fahrradtouren in die nähere Umgebung oder plant abwechslungsreiche Ausflüge zu den Sehenswürdigkeiten der Halbinsel.

www.spo-eiderstedt.de/eiderstedt/entdecken/an-land/kirchspiel-garding



Tating

Das idyllische Dorf Tating zwischen Garding und St. Peter-Ording ist eine der ältesten Siedlungen auf Eiderstedt. Am beschaulichen Hafen Ebstensiel lässt man die Seele baumeln oder spaziert durch den reizvollen Hochdorfer Garten, der als bedeutendstes Denkmal bäuerlicher Gartenkultur Schleswig-Holsteins gilt.

Tourismusverein Tating
Tholendorf 4
25881 Tating
Tel. (0 48 63) 15 89
info@tating-nordsee.de
www.tating-nordsee.de



Tetenbüll

Im nostalgischen Tetenbüll scheint die Zeit stehen geblieben zu sein. Urige Reetdachhäuser säumen die geschwungene Straße am Wasserkoog. Ein wahres Schmuckstück des Bilderbuch-Dorfes ist das Haus Peters, ein liebevoll restaurierter Kolonialwarenladen aus dem Jahre 1820, mit seinem bunten Bauerngarten. Am kleinen Hafen Tetenbüllspieker lädt eine ruhige Badestelle zum Sprung in die Nordsee ein. Im Kirchspielkrug lauscht man beim typisch Eiderstedter Essen unterhaltsamen Geschichten aus alten Zeiten.

www.tetenbuell.de



Tümlauer-Koog

Der Tümlauer-Koog begeistert mit seiner traumhaften Lage zwischen dem legendären Westerhever Leuchtturm und den weiten Sandstränden St. Peter-Ordings. Hübsche reetgedeckte Häuser schmiegen sich in die weite Landschaft und saftigen Marschwiesen. Am geruhsamen Hafen tummeln sich Sportboote und Segelschiffe. Autofreie Wege laden zu ausgedehnten Radtouren am Nationalpark Wattenmeer ein.

**Fremdenverkehrsverein
Tümlauer-Koog e.V.**

www.tuemlauer-koog.de



Vollerwiek

In Vollerwiek, an der Südseite Eiderstedts gelegen, macht man es sich im Strandkorb auf dem Grünstrand bequem und genießt die traumhafte Aussicht bis nach Büsum. Bei Hochwasser kann in Ufernähe geschwommen und bei Ebbe das Watt erkundet werden. Einige kleine Galerien und die Töpferei freuen sich auf interessierte Gäste.

**Tourismusverein
Südliches Eiderstedt e. V.**

Koogchausse 20
25836 Grothusenkoog
info@mehr-nordsee.de
www.mehr-nordsee.de



Welt

Das kleine Dorf mit großem Namen nahe der Eidermündung und des imposanten Eidersperrwerks ist von blühenden Wiesen und unberührter Natur umgeben. Der grüne Badestrand in Vollerwiek ist nur einen Katzensprung entfernt. Im Juli und August lädt die „Sommerkirche Welt“ zu Lesungen, Vorträgen und Konzerten ein.

**Tourismusverein
Südliches Eiderstedt e. V.**

Koogchausse 20
25836 Grothusenkoog
info@mehr-nordsee.de
www.mehr-nordsee.de



Westerhever

Eingebettet in saftige Salzwiesen, auf denen zahlreiche Schafe seelenruhig grasen, steht das berühmte Wahrzeichen Eiderstedts, der Westerhever Leuchtturm. Vergnügliche Stunden verbringt man am Badestrand oder man genießt die einmalige Weite der vorgelagerten Sandbank.

**Tourismusverein
Westerhever-Poppenbüll e.V.**

Ahndelweg 4
25881 Westerhever
Tel. (0 48 65) 12 06
kontakt@westerhever-nordsee.de
www.westerhever-nordsee.de



Tourismus Zentrale St. Peter-Ording

Badallee 1 · 25826 St. Peter-Ording
Tel. (0 48 63) 99 91 55
www.st-peter-ording.de
www.spo-eiderstedt.de

Tourist Information Garding

Markt 26 · 25836 Garding
Tel. (0 48 62) 4 69
urlaub@garding.de
www.garding.de



FERIENHAUS GARDING



Das qualitativ hochwertig ausgestattete Ferienhaus bietet Ihnen auf 140m² alle Voraussetzungen für einen erholsamen Urlaub. Das Haus bietet Platz für 6 Personen, es ist ein Nichtraucherhaus und allergikerfreundlich.

600m² Grundstück stehen Ihnen zur Alleinnutzung zur Verfügung.

Ein eigener Spielplatz befindet sich am Haus.

Es ist mit 4 Sternen klassifiziert und hat die Zusatzklassifizierungen

Rolliplus und Kinderplus erhalten Die Endreinigung ist im Preis enthalten.

Mindestmietdauer: 7 Tage, Anreise Samstag/Sonntag. Online buchbar!



Sterne	Typ	Betten	Größe qm	Schlafz.	Wohnz.	Schlaf-/Wohnz.	Preiskategorie		
							A	B	C
****	1 FH	6	140	3	1		125	95	60



ZV Ferienhaus Garding · Hindenburgring 40 a · 25836 Garding · Buchung: Inge Reimer · Vor den Höfen 15 · 21493 Grove · Tel. 0 41 51/ 866 88 88 oder 0173 / 200 11 06 · www.ferien-garding.de · E-Mail: info@ferien-garding.de

FERIENWOHNUNG NORDSTERN



Erholen Sie sich in unserer gemütlichen, komfortablen Ferienwohnung für 2 - 4 Personen, Nichtraucherwohnung. Bj. 95, 55 m², liebevoll eingerichtet. Ruhige Lage am Ortsrand, ca. 10 Gehminuten zum Zentrum. Vermietung ganzjährig.

Ausstattung: Fußbodenheizung, 2 Schlafzimmer mit 7-Zonen-Bandscheibenmatratze, Bettwäsche inkl., Sitzecke, Fernsehsessel, Duschbad, komplett eingerichtete Küche, Spülmaschine, Stereoanlage, Farb-Sat-TV, Telefon, Waschmaschine, Kinderbett, möblierte Terrasse, Strandkorb, 3 Fahrräder, Fahrradschuppen, Parkplatz, Internet per WLAN. Hausprospekt.

Ferierspaß für wirklich jeden - auch für Ihren vierbeinigen Freund!

Sterne	Typ	Betten	Größe qm	Schlafz.	Wohnz.	Schlaf-/Wohnz.	Preiskategorie		
							A	B	C
****	1 FW	4	55	2	1		63	48	40



ZV Fewo Nordstern · Herrenmühle 24 · 25836 Garding
Verm: Wilfried Brill · Am Kirchberg 22 · 63699 Kefenrod
Telefon 0 60 54 / 29 24 · Fax: 0 60 54 / 91 78 99
E-Mail: ferienwohnung-nordstern@web.de



Privatzimmer Garding



ZV Everschop 5 · 25836 Garding
 Buchung: Gisela Clausen ·
 Everschop 5 · 25836 Garding
 Telefon 0 48 62 / 10 45 79
 Fax 0 48 62 / 10 45 82
 E-Mail: gila.clausen@t-online.de

Sterne	Zahl der Zimmer/ Typ/sanit. Ausst.	Frühst.- raum	Aufenth.- raum	Tee- küche	EZ-Z für DZ	Preiskategorie p. P. mit Frühstück		
						A	B	C
	1 DH	•				40	40	40



Terrasse, Strandkorb, Grillplatz, schöner Bauerngarten. 2 Fahrräder kostenlos.
 Doppelzimmer als Einzelzimmer mit Frühstück 40,- €.



ZV Kardamom Haus
 Markt 21 · 25836 Garding
 Vermittlung Hoffmann
 Telefon 0 48 62 / 170 48 24
 Mobil: 0163 / 7140112
 www.vermittlung-hoffmann.de
 E-Mail: vermittlung.hoffmann@web.de

Sterne	Zahl der Zimmer/ Typ/sanit. Ausst.	Frühst.- raum	Aufenth.- raum	Tee- küche	EZ-Z für DZ	Preiskategorie p. P. ohne Frühstück		
						A	B	C
	3 DZ					30	25	25



Bettwäsche & Handtücher inklusive. Bei 1-2 Tagen Aufenthalt 25,- € Zulage,
 Einzelzimmer + 15,-€ / Tag. Breitbandanschluss.

Ferienhäuser Garding



ZV Ferienhaus "Am Markt" · Am Markt
 Buchung: Ralf-Uwe Wolf ·
 Gartenstr. 4 · 35457 Lollar
 Tel. 0 64 06 / 72618 · Fax: 0 64 21 / 794683
 Mobil: 0160 / 96 21 29 28
 E-Mail: ralfuwolf@web.de ·
 www.ferienhaus-garding.de

Sterne	Typ	Betten	Größe qm	Schlafz.	Wohnz.	Schlaf-/ Wohnz.	Preiskategorie		
							A	B	C
****	1 FH	6	120	3	1		79	69	59



Gemütliches Ferienhaus zentral am Marktplatz. Ideal für Familien u. Radwanderer
 (5 Räder vorhanden). Preis bis 6 Pers., bis 4 Pers. abzgl. 10,- €. Bettw./Handt. inklusive.



ZV „Tide-Hus“
 Hahneburg 13 · 25836 Garding
 Buchung: Peter und Alwine Schroeder
 Telefon 0 24 02 / 228 87 oder
 Mobil 0163 / 149 05 23
 E-Mail: tide-hus@web.de

Sterne	Typ	Betten	Größe qm	Schlafz.	Wohnz.	Schlaf-/ Wohnz.	Preiskategorie		
							A	B	C
****	1 FH	3	55	2	1		74	63	57



Gemütliches „Wohlfühlhaus“ mit Terrasse und Garten. Geschmackvolle Einrichtung,
 Bad mit bodengleicher Dusche. Endreinigung inklusive.

Ferienwohnungen Garding



ZV Ferienwohnungen Grohmann
 Bövergeest 38 · 25836 Garding
 Buchung: Lutz Grohmann
 Telefon 0176 / 966 14 847
 E-Mail: lutz.grohmann@gmx.de
 www.grohmann-web.de

Sterne	Typ	Betten	Größe qm	Schlafz.	Wohnz.	Schlaf-/ Wohnz.	Preiskategorie		
							A	B	C
**	1 FW	2	25			1	45	42	38
***	2/3 FW	2/2	45/70	1/1	1/1		60/85	55/75	50/65



Fewo 1 (25 qm) u. 3 (70 qm) im EG mit Terrasse u. Garten; Fewo 2 (45 qm) im OG mit
 10 qm Balkon. Fewos 1+3 kombinierbar (4 Pers.). Auf Wunsch mit Wäschepaket.



ZV Ferienwohnung Hahneburg 7a
 Hahneburg 7a · 25836 Garding
 Vermietung: Wolfgang Remuß
 Bischof-Dietrich-Str. 10 · 31515 Wunstorf
 Tel. 0 50 31 / 166 03 und 0163 - 684 66 03
 E-Mail: wolfgangremuss@t-online.de

Sterne	Typ	Betten	Größe qm	Schlafz.	Wohnz.	Schlaf-/ Wohnz.	Preiskategorie		
							A	B	C
	1 FW	1-3	45	1		1	50	40	40



Wäschepaket auf Wunsch (7,50 € pro Bett), separater Eingang, Südterrasse.



ZV Ferienwohnung Hahneburg
 Hahneburg 12 · 25836 Garding
 Buchung: Herbert Wilke ·
 Stolthusenerweg 3 · 25836 Katharinenheerd
 Telefon 0 48 62 / 387
 Fax: 0 48 62 / 20 19 00

Sterne	Typ	Betten	Größe qm	Schlafz.	Wohnz.	Schlaf-/ Wohnz.	Preiskategorie		
							A	B	C
***	1 FW	2	42	1	1		60	50	50



Geschmackvoll eingerichtete Ferienwohnung in ruhiger Stadtrandlage. Balkon in
 Südlage mit Gartenmöbeln.

Garding Ferienwohnungen



ZV Hahneburg 21
25836 Garding
Buchung: Burkhard Brunst
Parkstr. 5 · 34466 Wolfhagen
Tel. 0 56 06 / 20 39 oder 0171 / 940 48 35
E-Mail: familie.brunst@t-online.de

Sterne	Typ	Betten	Größe qm	Schlafz.	Wohnz.	Schlaf-/Wohnz.	Preiskategorie		
							A	B	C
	1 FW	4-5	62	2	1		80	70	60



Absolut ruhige, gepflegte Fewo unter Reetdach. Ortsrandlage. Gemütlicher Wohnraum, Süd-Westbalkon, Parkplatz.



ZV Ferien bei Familie Jens
Op de Geest 7 · 25836 Garding
Buchung: G. Jens · Tel. 0 48 62 / 10 22 44
Fax: 20 15 52 · Mobil 0174 / 687 10 07
www.fewo-eiderstedt-jens.de
E-Mail: erwin.jens.garding@googlemail.com

Sterne	Typ	Betten	Größe qm	Schlafz.	Wohnz.	Schlaf-/Wohnz.	Preiskategorie		
							A	B	C
	1 FW	4	60	2	1		65	55	50



Ruhige Stadtrandlage, separater Eingang, inklusive Bettwäsche, Handtücher und Endreinigung. Waschmaschine und Trockner im Haus.



ZV Dünen-Refugium
Südermarschweg 16 · 25836 Garding
Buchung: Rosemarie Meins
Telefon 0173 / 37 26 788
E-Mail: angerstein.wrist@web.de

Sterne	Typ	Betten	Größe qm	Schlafz.	Wohnz.	Schlaf-/Wohnz.	Preiskategorie		
							A	B	C
****	1 FW	2	ca. 60	1	1		70	60	60



Hochwertige Einrichtung, herrlicher Südermarschblick bis zum Nordseedeich von Vollenwiek.



ZV Fewo Diedrichsen
Tatinger Str. 14 · 25836 Garding ·
P. Diedrichsen · Tatinger Straße 14
Tel. 0 48 62 / 982 Mobil: 0152 / 06 11 21 20
od. 0151 / 65 13 65 72
E-Mail: mp.diedrichsen@web.de
www.unser-ferienhaus-garding-nordsee.de

Sterne	Typ	Betten	Größe qm	Schlafz.	Wohnz.	Schlaf-/Wohnz.	Preiskategorie		
							A	B	C
***	1 FW	4	70	1		1	69	55	50



Fewo für 4 Personen, Bettwäsche, Handtücher, Grill.



ZV Ferienwohnung Paulsen
Tönninger Straße 64 · 25836 Garding
Buchung: A. Paulsen
Telefon 0 48 62 / 17 188
E-Mail: ab-nach-eiderstedt@web.de
www.ab-nach-eiderstedt.de

Sterne	Typ	Betten	Größe qm	Schlafz.	Wohnz.	Schlaf-/Wohnz.	Preiskategorie		
							A	B	C
	1 FW	2	40			1	45	35	35



Ebenerdig, sep. Eingang, überdachte Südterrasse, Strandkorb, Kinderbett, Kinderspielplatz, Badewanne, W-LAN. Zuschlag für Kurzübernachtungen 35,- €.



ZV Ferienwohnung Spiegel
Welter Str. 8 · 25836 Garding
Buchung: Kerstin Spiegel
Telefon 0 48 62 / 10 47 38 und
0157 / 31 84 00 84
Fax 0 48 62 / 9 51

Sterne	Typ	Betten	Größe qm	Schlafz.	Wohnz.	Schlaf-/Wohnz.	Preiskategorie		
							A	B	C
	1 FW	4	65	2	1		60	60	60



Gemütliche Ferienwohnung für 4 Personen. Möblierter Balkon. Bettwäsche und Handtücher inklusive. Endreinigung 50,- €. Haustier 30,- €.



HOF HERZLEUCHTEN

... wo das Glück Ferien macht

& Träumen unter dem Sternenhimmel

Im Herzen der Halbinsel Eiderstedt, mitten in den grünen Feldern gelegen befindet sich unser wunderschöner Einzelhof.

Genießen sie das gepflegte Ambiente in unseren Ferienwohnungen oder erleben Sie die Natur und die Elemente aus einer neuen Perspektive und träumen unter dem Sternenhimmel in unserem Schlafstrandkorb, die hofeigene Kerzen - Diele, sowie den persönlichen Kontakt zur Gastgeberfamilie.

Sterne	Typ	Betten	Größe qm	Schlafz.	Wohnz.	Preiskategorie		
						A	B	C
***	FW 1	2	38	1	1	64	59	55
****	FW 2	4	62	2	1	110	95	79
****	FW 3	7	140	3	2	150	125	99



ZV Hof Herzleuchten · Hartkoogweg 1 · 25836 Ksp. Garding
 Buchung: Birgit Groth · Telefon 0 48 62 / 9 52 · Fax 0 48 62 / 10 23 43
 E-Mail: groth@ferienhof-groth.de · www.ferienhof-groth.de



Ferienwohnungen

Grothusenkoog



Wir vermieten ganzjährig besonders geschmackvoll ausgestattete Ferienwohnungen im Landhausstil. Unsere sechs Wohnungen sind mit viel Liebe zum Detail entstanden und bieten aufgrund ihrer verschiedenen Ausstattungsmerkmale diverse Möglichkeiten für Familien, Paare oder Alleinreisende. Wohlfühlatmosphäre auf ganzer Linie. Unsere Wohnungen sind alle mit 4 bzw. 5 ***** klassifiziert. Wir freuen uns auf Ihre Anfrage unter info@eichenhof-spo.de und stehen Ihnen gern beratend zur Verfügung.

Sterne	Typ	Betten	Größe qm	Schlafz.	Wohnz.	Schlaf-/Wohnz.	Preiskategorie		
							A	B	C
*****	1 FW	4	80	2	1		125	105	95
*****	1 FW	2	60	1	1		95	85	75
*****	1 FW	2	42	1	1		85	75	65



ZV Eichenhof · Koogchaussee 6 · 25836 Grothusenkoog
 Buchung: Tel. +49 (0) 48 62 / 10 22 00 · E-Mail info@eichenhof-spo.de
 Besuchen Sie uns: www.eichenhof-spo.de



Ferienwohnungen

Katharinenheerd



Fewo Ploog
 Martje-Flohrs-Str.16 · 25836 Katharinenheerd
 Buchung: Ernst Ploog
 Nordstr. 33c · 38159 Vechede
 Telefon 0 53 02 / 44 73 ·
 E-Mail: mploog@t-online.de
 www.nordsee-ferienwohnungen-eiderstedt.de

Sterne	Typ	Betten	Größe qm	Schlafz.	Wohnz.	Schlaf-/Wohnz.	Preiskategorie		
							A	B	C
	1 FW	8	90	3	1		79	70	61



Fahrräder stehen kostenlos zur Verfügung.

Osterhever Ferienhäuser



ZV Haus „Kiek-Öwer“
 Dörpstraat 8 · 25836 Osterhever
 Buchung: Frauke Schau
 Telefon 0 48 65 / 203 · Fax: 0 48 65 / 203
 E-Mail: frauke-schau@gmx.de

Sterne	Typ	Betten	Größe qm	Schlafz.	Wohnz.	Schlaf-/Wohnz.	Preiskategorie		
							A	B	C
***	1 FH	4	42	1		1	60	55	55



Ein Haus für Sie allein! Kamin mit überdachter Sitzcke, Fahrräder, Brötchenservice. Zuschlag für Kurzübernachtungen 10,- €.

Osterhever Ferienwohnungen, Urlaub auf dem Bauernhof



ZV Haus Norderdiek
 Norderdiek 6 · 25836 Osterhever
 Buchung: Heike Sievers
 Tel. 0 48 65 / 999 20 05
 E-Mail: info@deichzeit.de
 www.deichzeit.de

Sterne	Typ	Betten	Größe qm	Schlafz.	Wohnz.	Schlaf-/Wohnz.	Preiskategorie		
							A	B	C
****	1 FW	4	50	2	1		57,50	55	52,50



Ruhige Alleinlage am ehemaligen Seedeich. Gemütl. und modern eingerichtet, Parterre, geflieste Böden, Südterrasse, gr. Blumengarten mit Strandkorb, Grill, W-LAN.



Bio-Bauernhof am Wattenmeer
 Norderheverkoogstr. 25 · 25836 Osterhever
 Buchung: Familie Clausen
 Telefon 0 48 65 / 633 · Fax 0 48 65 / 810
 info@bauernhof-am-wattenmeer.de
 www.bauernhof-am-wattenmeer.de



Kinderplus

Sterne	Typ	Betten	Größe qm	Schlafz.	Wohnz.	Schlaf-/Wohnz.	Preiskategorie		
							A	B	C
****	2 FW	4	50/60	2	1		100/120	80/90	60
****	1 FW	6	80	3	1		150	125-140	80



Im Urlaub mit Pony, Kalb und Kuh per Du! Entdecken Sie unseren Bio-Hof, nur 300 m hinterm Seedeich. Kinderfrdl., moderne, gepflegte Fewos, Milchtankstelle u. Regiomat.

Poppenbüll Ferienhäuser



ZV Haus Luise
 Königstraße 3 · 25836 Poppenbüll
 Buchung: Greta Speer
 Königstraße 2 · 25836 Poppenbüll
 Tel. 0 48 62 / 83 84 oder 0152 / 535 371 59
 E-Mail: greta_speer@web.de

Sterne	Typ	Betten	Größe qm	Schlafz.	Wohnz.	Schlaf-/Wohnz.	Preiskategorie		
							A	B	C
	1 FH	6	90	3	1		125	95	95



Im Dorfkern, in einer ruhigen Sackgasse, ca. 10 Min. von SPO entfernt. Im EG - Wohnküche, die sich aus Küchen-, EB- u. Wohnbereich zusammensetzt und das Bad. Endr. 80,- €.

Poppenbüll Ferienwohnungen



ZV Ferienhof Hansen
 Nickelswarf 6 · 25836 Poppenbüll
 Andrea Hansen
 Tel.: 0 48 65 / 3 12 · Fax: 0 48 65 / 12 70
 E-Mail: Jacob.Hansen@t-online.de
 www.ferienhof-j-hansen.de

Sterne	Typ	Betten	Größe qm	Schlafz.	Wohnz.	Schlaf-/Wohnz.	Preiskategorie		
							A	B	C
	1 FW	4	80	2	1		80	60	60
	1 FW	6	80	2	1		80	60	60



Großzügige u. mod. Wohnungen, gr. Garten, Grill, Schaukel, Sandkiste, Fußballtor. Fewo 1 mit Spülmaschine. Zuschlag für Kurzübernachtungen 10,-€. Bettw. p.P. 12,-€.



ZV Peergaard
 St. Johanniskoog-Ring 22 · 25836 Poppenbüll
 Buchung: Ulrike Bodewaldt
 Tel. 0 48 65 / 3 16 · Fax: 0 48 65 / 90 18 00
 E-Mail: info@peergaard.de
 www.peergaard.de

Sterne	Typ	Betten	Größe qm	Schlafz.	Wohnz.	Schlaf-/Wohnz.	Preiskategorie		
							A	B	C
	1 FW	2	36	1		1	65	65	65
	1 FW	2	34	1	1		63	63	63



Gemütliche Ferienwohnung unter Reet. Erholung in absoluter Ruhe. Weitläufiger Garten mit Pavillon, W-Lan, Carport.



ZV Ferienwohnung Westerdeich 2
 25836 Poppenbüll-Neukrug
 Buchung: Barbara-Eve Lumme
 Tel.: 0 48 65 / 90 20 27
 Fax: 0 48 65 / 90 18 30
 E-Mail: hundehuettelumme@web.de
 www.mit-hunden-in-urlaub.de

Sterne	Typ	Betten	Größe qm	Schlafz.	Wohnz.	Schlaf-/Wohnz.	Preiskategorie		
							A	B	C
	1 FW	2+1	60			1	60	50	45



Ferienwohnung für bis zu 3 Personen direkt hinter dem Deich. Sep. Eingang, große Terrasse mit Strandkorb. Zuschlag für Kurzübernachtungen 5,- bis 10,- €.



LOTSHÜS TATING

Stilvolle Ferienobjekte unter Reet in idyllischer Dorflage.
 - 2 Doppelhaushälften im Landhausstil mit Kaminofen für 4 Personen
 - Fewo für 4 Personen im Friesenhaus, komplett renoviert und neu gestaltet
 hochwertige Ausstattung: WLAN (gratis), Stereo- bzw. Heimkinoanlage, SAT-TV, komplette Einbauküche (Backofen, Geschirrspüler, Mikrowelle, Gefrierkombi), Waschmaschine/Trockner. Terrasse, Strandkorb, Gartenmöbel, abschließbarer Fahrradraum. Verlängerungstage ab 8. Tag vergünstigt - FH minus 18,- €, FW minus 16,- € (siehe www.lotshues.de). Hausprospekt.

Sterne	Typ	Betten	Größe qm	Schlafz.	Wohnz.	Schlaf-/Wohnz.	Preiskategorie		
							A	B	C
★★★★★	2 FH	4	90	2	1		138-168	120-138	96
★★★★	1 FW	4	76	2	1		106-126	83-106	76



ZV Lotshüs Tating · Familie Kloss · Norderstraße 21 · 25881 Tating
 Telefon 0 48 62 / 175 99 · Fax 0 48 62 / 10 43 74
 www.lotshues.de · E-Mail: info@lotshues.de



HAUS ANNELIESE

Sehr schönes Reetdachhaus, hochwertige Ausstattung, Terrasse und gr. gemütl. Garten. 8 Autominuten zum Strand in Ording. Gaszentralheizung, Kaminofen, 2 Bäder, Wäschetrockner. Endreinigung inklusive, Bettw./Handt. auf Anfrage. Preisermäßigung ab dem 15. Tag.

Sterne	Typ	Betten	Größe qm	Schlafz.	Wohnz.	Schlaf-/Wohnz.	Preiskategorie		
							A	B	C
	1 FH	6	110	3	1,5		120	95	75



Ferienhaus Anneliese · Hauert 2 · 25881 Tating · Buchung:
 G. Altenburger · Mainzer Allee 17 · 71640 Ludwigsburg · Tel. 0 71 41 / 299 17 61
 www.ferienhaus-altenburger.de · E-Mail: gebhard.altenburger@web.de



HAUBARG HOCHDORFER GARTEN

Historisches Reetdachhaus aus dem Jahre 1764 in ruhiger, idyllischer Parkanlage. Für evtl. Kuren in St. Peter-Ording geeignet. Zum Strand ca. 5 Autominuten. Gartenmöbel, Grill, Geschirrspüler. Bitte Prospekt anfordern!

Sterne	Typ	Betten	Größe qm	Schlafz.	Wohnz.	Schlaf-/Wohnz.	Preiskategorie		
							A	B	C
	1 FW	4	60	2	1		84-98	62-76	50-64



H3 Haubarg Hochdorfer Garten · Hochdorfer Weg 1 · 25881 Tating ·
 Buchung: Silvia Kempf · Telefon/Fax 0 48 62 / 4 20 oder 0176 / 28 24 45 53
 www.haubarg-hochdorfer-garten.de · info@haubarg-hochdorfer-garten.de

Tating Privatzimmer



ZV Andresen Warft-Gästehaus
 Bohmarnweg 5 · 25881 Tating
 Buchung: Familie Andresen
 Tel: 0 48 62 / 10 110 · Fax: 0 48 62 / 10 104
 www.andresen-warft.de
 E-Mail: SoenkeAndresenNF@t-online.de

Sterne	Zahl der Zimmer/ Typ/sanit. Ausst.	Frühst.- raum	Aufenth.- raum	Tee- küche	DZ- als EZ	Preiskategorie p.P. ohne Frühstück		
						A	B	C
	2 DH 1 EH	•	•	•	58	29	29	29



Reetgedecktes Friesenhaus, Warftlage, 3 km südl. von Tating. Sackgasse, ganzjährige Vermietung, SAT-TV a.A., Zuschlag Kurzübern. 5,- € p.P., Frühstück buchbar p.P. 9,- €.

Tating Ferienhäuser



G2 ZV Ferienhaus Pölig
 Tholendorf 14 a · 25881 Tating
 Buchung: Erhard Pölig · Tholendorf 14 ·
 25881 Tating · Telefon 0 48 63 / 28 31
 E-Mail: poelig@t-online.de
 www.ferienhaus-poelig.de

Sterne	Typ	Betten	Größe qm	Schlafz.	Wohnz.	Schlaf-/ Wohnz.	Preiskategorie		
							A	B	C
	1 FH	4	72	2	1		95	90	90



Ruhiges Ferienhaus auf dem Land, 4 km vor St. Peter-Ording. Strandkorb, Carport. Freier Blick nach Süden auf Weiden und Natur.

Tating Ferienwohnungen



ZV Ferienwohnung Prieg
 Drögfenne 6 · 25881 Tating
 Buchung: Erna Prieg
 Telefon 0 48 62 / 88 64
 E-Mail: ferienhausprieg@web.de
 www.ferienhausmiete.de

Sterne	Typ	Betten	Größe qm	Schlafz.	Wohnz.	Schlaf-/ Wohnz.	Preiskategorie		
							A	B	C
	1 FW	2	35			1	50	50	50



Ferienwohnung für 2 Personen in ruhiger Lage.
 Bettwäsche und Handtücher inklusive. Mindestmietdauer 5 Nächte.



ZV Petra Edelhoff
 Hütten 1 · 25881 Tating
 Telefon 0 48 62 / 13 88 ab 19.00 Uhr
 Fax 0 48 62 / 13 88
 www.reiterferien-nordseebauernhof.de

Sterne	Typ	Betten	Größe qm	Schlafz.	Wohnz.	Schlaf-/ Wohnz.	Preiskategorie		
							A	B	C
	1 FW	4	70	2	1		50-60	40-50	40-50



Fewo im DG in ruhiger Lage. Bettwäsche/Handtücher/Fahrräder inklusive.
 Grill, Streicheltiere. Urlaub mit dem eigenen Pferd möglich. Endreinigung 50,- €.



ZV Hof Luisengrund
 Martendorf 7 · 25881 Tating
 Buchg: Familie Haack
 Moordeich 6 · 25870 Oldenswort
 Tel. 0 48 64 / 8 28
 E-Mail: urlaub@haack-nordsee.de
 www.haack-nordsee.de

Sterne	Typ	Betten	Größe qm	Schlafz.	Wohnz.	Schlaf-/ Wohnz.	Preiskategorie		
							A	B	C
	2 FW 1 FW	6/8 2-4	80/105 45	3 1	1 1		95-111 60-66	85-111 50-66	85-101 50-56



7 Fewos u. 2 DZ nur 5 Automin. vom Sandstrand (Ording) u. 500 m vom Golfplatz entfernt.
 Reetdachgebäude mit Kaminöfen u. Airpool, Terrassen, Gartenmöb, Strandkörbe, Sauna.



ZV Bettina Stauch
 Möhlenbarg 16 · 25881 Tating
 Buchung: Telefon 0 48 62 / 10 21 14
 E-Mail: stauch@urlaub-in-tating.de

Sterne	Typ	Betten	Größe qm	Schlafz.	Wohnz.	Schlaf-/ Wohnz.	Preiskategorie		
							A	B	C
***	1 FW	2-4	65	2	1		70	55	55



Fewo für 2-4 Pers. in ruhiger Lage, sep. Hauseingang, Terrasse mit Strandkorb.
 Bettwäsche/Handtücher inklusive. Mindestaufenthalt 2 Tage.



ZV Ferienhaus Bolz
 Südergeest 51 · 25881 Tating
 Buchung: Lisa Bolz
 Tel. 0 48 62 / 80 30 oder 01517 / 304 28 40
 E-Mail: bolz-tating@t-online.de
 www.nordsee-bolz.de

Sterne	Typ	Betten	Größe qm	Schlafz.	Wohnz.	Schlaf-/ Wohnz.	Preiskategorie		
							A	B	C
****	1 FW	2	45	1	1		50	45	45
***	1 FW	2	50	1	1		50	45	45



45 qm Whg. mit Balkon. Doppelzimmer zusätzlich buchbar. Parkplatz. Zuschlag für Kurzübernachtungen 5,- €. Zuschlag für den Hund auf Anfrage. Endreinigung 40,- €



FERIENHOF GRAVERT – OP DE LÜB

Ein kinderfreundlicher Bauernhof zum Anfassen und Wohlfühlen!
 Der vollbewirtschaftete Bauernhof mit seinen 120 Milchkühen, Aufzucht, Pferden und Ponys, Katzen, Hunden, Kaninchen, Enten und Hühnern hat alles, was zu einem richtigen „Bauernhof“ gehört und ist für alle unsere Gäste ein tolles Erlebnis. Reiten für Kinder wird täglich auf dem Hof angeboten und ist im Preis enthalten. Dazu nutzen wir die Reithalle sowie den Reitplatz. Wir bieten Ihnen moderne und gepflegte Fewos mit allem Komfort für 2 bis 6 Pers. mit Balkon oder Terrasse. Möchten Sie mehr über uns erfahren? Dann besuchen Sie uns auch gern auf Facebook!

Sterne	Typ	Betten	Größe qm	Schlafz.	Wohnz.	Schlaf-/Wohnz.	Preiskategorie		
							A	B	C
***	1 FW	5	70	2	1		90	70	70
***	1 FW	4	50	2	1		70	55	55
***	1 FW	8	120	4	1		120	90	80



Ferienhof Gravert - Op de Lüß · Osterende 2 · 25881 Tating
 Buchung: Annelie Gravert · Telefon 0 48 62 / 7 59 · Fax 0 48 62 / 10 23 96
www.ferienhof-gravert.de

Erlebnis Natur und Meer

Die Natur des Wattenmeeres intensiv erleben. Das Weltnaturerbe Wattenmeer ist eine einzigartige Landschaft mit einer außergewöhnlichen Flora und Fauna. Lernen Sie mit unseren Nationalpark-Partnern, wie mit der Schutzstation Wattenmeer in Westerhever, die Natur mit all ihren Facetten kennen und unterstützen Sie mit Ihrer Wahl gleichzeitig den Schutz dieses einmaligen Lebensraums.

Alle Urlaubs- und Erlebnisangebote sehen Sie unter nationalpark-partner-sh.de

PARTNER

Nationalpark Wattenmeer

FERIENHOF REIGARDT

Urlaub auf dem Bauernhof!

- | | | |
|-------------------------------|----------------------|--------------------------------------|
| Abenteuer | Strandkörbe | Entspannung |
| Spielscheune | Erholung | Bauernhaus |
| rutschen | Grillabende | Neugier |
| erobern | streicheln | längster Kicker von Tetenbüll |
| Fußballfeld | Gemütlichkeit | Lagerfeuer |
| überdachter Sandkasten | schaukeln | Umgang mit Tieren |
| reiten | springen | Pferde |
| Kanninchen | Schafe/Lämmer | Tischtennis |

(Die Preise gelten für 2 Erw. und ihre Kinder, jeder weitere Erw. würde 10,- € pro Tag kosten.)

Sterne	Typ	Betten	Größe qm	Schlafz.	Wohnz.	Schlaf-/Wohnz.	Preiskategorie		
							A	B	C
★★★★	1 FW	6	140	3	1		110	95	80
★★★★	1 FW	5	90	2	1		95	85	75
★★★	1 FW	4	70	2	1		80	70	65
★★★★	1 FW	4	50	2	1		75	65	60



ZV Ferienhof Reigardt · Kantorsweg 2 · 25882 Tetenbüll
 Buchung: Telefon 0 48 62 / 89 15 oder 0171 / 500 43 88
 www.ferienhof-reigardt.de · E-Mail: info@ferienhof-reigardt.de



Ferienhaus Alte Bäckerei
 Dörpstraat 6 · 25882 Tetenbüll
 Buchung: Bärbel Donau-Schlafke
 Osterstraße 41 · 25832 Tönning
 Tel.: 0 48 61/ 12 88
 E-Mail: donau.schlafke@gmail.com
 www.nordsee-ferienhaus-eiderstedt.de

Sterne	Typ	Betten	Größe qm	Schlafz.	Wohnz.	Schlaf-/Wohnz.	Preiskategorie		
							A	B	C
★★★★	1 FH	4	80	2	1		160	140	120



Aufwendig renoviertes Dorfhaus, familienfreundlich, gemütl. Wohn-Küche, komplette Ausstattung, Fußbodenheizung. Nur wenige Min. vom Strand entfernt! Zzgl. Endreinigung.



ZV Ferienhaus Wasserkooog
 Osterdeich 12 · 25882 Tetenbüll
 K. Lesser, N. von Groeling-Lesser ·
 Bataverweg 25 · 22455 Hamburg ·
 Tel.: 0 40 / 47 42 08 und 0172 / 241 93 57
 E-Mail: nina.vongroeling@t-online.de
 www.hauswasserkoooglesser.com

Sterne	Typ	Betten	Größe qm	Schlafz.	Wohnz.	Schlaf-/Wohnz.	Preiskategorie		
							A	B	C
★★★★	1 FH	6/7	135	3	1		165	135	110



Ruhig und idyllisch, 1000 qm gr. Garten, alter Baumbestand, Grillkamin, Gartenmöbel, Preise für 4 Personen jede weitere Person € 15,-/Tag. Zzgl. Endreinigung.



Reetkate Krabbe 32
 Wasserkooogerstr. 32 · 25882 Tetenbüll
 Buchung: Bärbel Donau-Schlafke
 Osterstraße 41 · 25832 Tönning
 Tel.: 0 48 61/ 12 88
 E-Mail: donau.schlafke@gmail.com
 www.nordsee-ferienhaus-eiderstedt.de

Sterne	Typ	Betten	Größe qm	Schlafz.	Wohnz.	Schlaf-/Wohnz.	Preiskategorie		
							A	B	C
★★★★★	1 FH	6+2	160	3	1		180	160	140



Liebevoll renovierte Reetkate für 6 Personen und Kleinkinder, nur wenige Minuten vom Strand, inkl. 6 Fahrrädern! Hochwertig u. komplett ausgestattet. Zzgl. Endreinigung.



ZV Ferienhaus „Alte Schule Eiderstedt“
 Westerenn 1 B · 25882 Tetenbüll
 Buchung: Ingo Ronski/Dagmar Lach
 Telefon: 0179 / 12 14 839
 www.alteschule-eiderstedt.de
 E-Mail: alteschuleeiderstedt@gmx.de

Sterne	Typ	Betten	Größe qm	Schlafz.	Wohnz.	Schlaf-/Wohnz.	Preiskategorie		
							A	B	C
	1 FH	11	164	4	2		195	150	135



Kleindorf im Dorfkern Tetenbüll. Gut ausgestattete DHH mit 2 Wohnungen. Ruhig, grün, gr. Garten, Spielplatz. Optimal f. 2 Familien mit Kindern od. eine kl. Gruppe. Zzgl. Endr.



ZV Ferienhaus Tweete Heimat
 Osterkooogdeich 11 · 25882 Tetenbüll
 Buchung: Familie Reigardt
 Telefon 0 48 62 - 89 15
 oder 0171 / 500 43 88
 www.ferienhof-reigardt.de ·
 E-Mail: info@ferienhof-reigardt.de

Sterne	Typ	Betten	Größe qm	Schlafz.	Wohnz.	Schlaf-/Wohnz.	Preiskategorie		
							A	B	C
★★★★	1 FW	6	120	3	1		115	105	95
★★★★	1 FW	4-6	120	3	1		95-115	90-110	80-100



Einfach mal den Anker werfen! Urlaub auf einem Resthof in schön gestalteten, großen Wohnungen. (Die Preise gelten für 2 Erw. u. ihre Kinder, jeder weitere Erw. zzgl. 10,- € pro Tag.)



ZV Ferienwohnung Eiderstedt
 Sieversflether Straße 23 · 25882 Tetenbüll
 Buchung:
 Tourismus-Zentrale St. Peter-Ording
 Tel. 0 48 63 / 999 155 · Fax 999 180
 E-Mail: buchung@tz-spo.de
 Online buchbar: www.st-peter-ording.de

Sterne	Typ	Betten	Größe qm	Schlafz.	Wohnz.	Schlaf-/Wohnz.	Preiskategorie		
							A	B	C
	1 FW	4	100	2	1		120	120	120



Gemütliches, liebevoll eingerichtetes Reetdachhaus für max. 4 Personen. Südtterrasse, Garten mit Strandkorb, Grillkamin, div. Liegen, Garten- und Terrassenmöbel.



FERIENHOF JANS



Bauernhof mit komfortablen, familiegerechten Ferienwohnungen

Unser bewirtschafteter Bauernhof liegt 500 m hinter dem Nordseedeich, 5 Autominuten entfernt von St. Peter-Ording, in der ländlichen Gemeinde Tümlauer Koog. Ein riesiges Hofgrundstück bietet Platz für Sport und Spiel, Ruhe und Unterhaltung.

- Sonnenterrassen, Strandkörbe, Grill
- Ponys, Reitplatz - Ziegen, Hasen, Schwein, Geflügel
- Abenteuerspielplatz, Trecker, Kettcar

Sterne	Typ	Betten	Größe qm	Schlafz.	Wohnz.	Schlaf-/Wohnz.	Preiskategorie		
							A	B	C
****	1 FW	4	45	2	1		75	55	55
****	1 FW	4	60	2	1		95	70	70
****	1 FW	5	75	2	1		100	75	75



Ferienhof Peter Jans · Koogstraße 14 · 25881 Tümlauer Koog
 Tel. 0 48 62 / 645 oder Mobil 0151 / 652 50 837
 www.ferienhofjans.de · E-Mail: ferienhofjans@t-online.de



FERIENHOF VOSS

Zwischen Kühen, Kälbern, Schafen und Lämmern können Sie und Ihre Kinder alles über die Arbeit auf unserem Bauernhof lernen. Entspannen Sie sich auf der Terrasse oder der Liegewiese, genießen frische Milch, Eier und den Brötchenservice, Klönschnack und Grillabende.

Sterne	Typ	Betten	Größe qm	Schlafz.	Wohnz.	Preiskategorie		
						A	B	C
	1 FW	4	62	2	1	85	60	60
	1 FW	4	62	2	1	85	60	60
	1 FW	4	60	2	2	80	55	55



Ferienhof Voß · Koogstraße 12 · 25881 Tümlauer Koog
 Buchung: Ute Voß · Telefon 0 48 62 / 6 96 · Fax 0 48 62 / 10 43 11
 www.ferienhofvoss.de · E-Mail: ute.voss@ferienhofvoss.de



ZV Appartements unter Reet
 Koogstraße 54 · 25881 Tümlauer-Koog
 Buchung: info@appartements-unter-reet.de
 E-Mail: info@appartements-unter-reet.de
 www.appartements-unter-reet.de

Sterne	Typ	Betten	Größe qm	Schlafz.	Wohnz.	Schlaf-/Wohnz.	Preiskategorie		
							A	B	C
	1 FW	2	60	1	1		95	85	85
	1 FW	2	65	1	1		100	90	90



Exklusives App. Haus mit 2 modernen WE keine 10. Automin. von Sankt-Peter-Ording in einer ruhigen Sackgasse mit gr. Garten und weitem Blick über die Marsch. Endr. nicht enth..



ZV Landhaus Haack
 Koogstraße 56 · 25881 Tümlauer Koog
 Buchung: Fam. Haack · Moordeich 6 · 25870 Oldenswort
 Tel. 0 48 64 / 8 28
 www.haack-nordsee.de
 E-Mail: urlaub@haack-nordsee.de

Sterne	Typ	Betten	Größe qm	Schlafz.	Wohnz.	Schlaf-/Wohnz.	Preiskategorie		
							A	B	C
	2 FW	2/4	35/50	2	1	1	50/70	40-70	40/55
	1 FW	6	80	2	1	1	90	75-90	75



Landhaus mit gr. idyllischen Garten, 350 m vom Deich entfernt, 7 Fewos für 2-6 Pers., Terrassen mit Strandkörben u. Gartenmöb., TT-Raum, Spielplatz mit gr. Trampolin, Grill.

Vollerwiek Ferienhäuser

**Ferienhaus Deichgraf**

Altendeich 20 · 25836 Vollerwiek
 Buchung: Familie Brüggmann
 Telefon 0174 / 293 45 75
 oder 0163 / 914 39 77
 E-Mail: vermietung@deichland.de
 www.deichland.de

Sterne	Typ	Betten	Größe qm	Schlafz.	Wohnz.	Schlaf-/ Wohnz.	Preiskategorie		
							A	B	C
	1 FH	6	130	3	2		160	130	130



Landschaftstypisches Reetdachhaus in Einzellige mit Blick über Felder auf den Nordsee-Deich. Gehobene Einrichtung. Extra Kaminzimmer. Preise für 2 Personen.

**ZV Ferienhaus Deichsonne am Seedeich**

Westerdeich 21 · 25836 Vollerwiek
 Buchung: Fam. Coenen
 Tel. 0 45 34 / 29 11 13
 www.ferienhaus-deichsonne.de
 E-Mail: jochen.coenen@t-online.de

Sterne	Typ	Betten	Größe qm	Schlafz.	Wohnz.	Schlaf-/ Wohnz.	Preiskategorie		
							A	B	C
****	1 FH	6	100	3	1		120	100	80



Handtücher, Bettwäsche, Strom, Gas, Wasser inklusive. 2 Bäder.
 Preis bis 4 Personen, 5.+ 6. Person 20,- €/pro Nacht. Keine Haustiere.

**ZV Ferienhaus Deichstern am Seedeich**

Westerdeich 21 a · 25836 Vollerwiek
 Buchung: Fam. Coenen
 Tel. 0 45 34 / 29 11 13
 www.ferienhaus-deichstern.de
 E-Mail: jochen.coenen@t-online.de

Sterne	Typ	Betten	Größe qm	Schlafz.	Wohnz.	Schlaf-/ Wohnz.	Preiskategorie		
							A	B	C
****	1 FH	6	120	3	1		140	110	90



Handtücher, Bettwäsche, Strom, Gas, Wasser inklusive. 2 Bäder.
 Preis bis 4 Personen, 5.+ 6. Person 20,- €/pro Nacht. Keine Haustiere.

**ZV Landhaus direkt am Deich**

Westerdeich 27 · 25836 Vollerwiek
 Buchung: Dr. A. Partikel ·
 Rebhuhnweg 15 · 22459 Hamburg
 Tel. 0172 / 417 17 99
 E-Mail: drpartikel@aol.com
 www.landhausurlaub-nordsee.de

Sterne	Typ	Betten	Größe qm	Schlafz.	Wohnz.	Schlaf-/ Wohnz.	Preiskategorie		
							A	B	C
*****	1 FH	4-5	137	3	1		195	175	125



Ruhige Einzelhauslage direkt am Deich mit gehobener Ausstattung und Kaminofen. Ein gr. Garten mit möbl. Terrasse lädt zum Entspannen ein. Im OG Galerie mit Ruheliege.

Vollerwiek Ferienwohnungen

**FERIENHAUS KANN**

Ruhige Einzelhauslage, mit 3 Ferienwohnungen, liegt 500 Meter hinterm Deich, ca. 15 Min. bis St. Peter Ording. Ein großer Garten mit Gartenmöbeln und Standkorb laden zum Entspannen ein. Die Paterwohnung ist behindertengerecht. Die Whg. sind nur tw. mit Bettw. ausgestattet. Zzgl. Eindreinigung.

Sterne	Typ	Betten	Größe qm	Schlafz.	Wohnz.	Schlaf-/ Wohnz.	Preiskategorie		
							A	B	C
****	1 FW	4	70	2	1		110	110	99
	1 FW	4	50	1	1		70	70	60
	1 FW	4	40	1		1	60	60	50



ZV Ferienhaus Kann · Deichweg 10 · 25836 Welt/Vollerwiek
 Buchung: Telefon 0 64 51 / 90 36
 E-Mail: info@kann-gmbh.de · www.ferienhaus-kann.de

**Marschenblick**

Altendeich 14 · 25836 Vollerwiek
 Buchung: Inge Dircks
 Tel: 0 48 62 / 14 26 · Fax: 10 26 98
 E-Mail: dircks@marschenblick.de
 www.marschenblick.de

Sterne	Typ	Betten	Größe qm	Schlafz.	Wohnz.	Schlaf-/ Wohnz.	Preiskategorie		
							A	B	C
	1 FW	4	60	1	1		60	55	50



Unsere Ferienwohnung bietet Ruhe und Erholung.
 Großer Garten, 3 Minuten zum Strand.

**ZV Ferienwohnung Reimers**

Mühlendeich 2 · 25836 Vollerwiek
 Buchung: Renate Reimers
 Telefon 0 48 62 / 17 127
 E-Mail: rr.vollerwiek@t-online.de

Sterne	Typ	Betten	Größe qm	Schlafz.	Wohnz.	Schlaf-/ Wohnz.	Preiskategorie		
							A	B	C
	1 FW	2	35	1	1		45	40	40



Ferien auf dem Land und gleichzeitig am Meer. Die Wohnung liegt direkt hinter dem Deich, in Strandnähe und ist behindertengerecht.



ZV Landhaus Op de Warft
 Mühlendeich 4 · 25836 Vollerwiek
 Buchung: Familie Holdack ·
 Tel.: 0 48 62 / 10 20 19 · Fax 10 21 99
 E-Mail: opdewarft@t-online.de
 www.urlaub-land-meer.de

Sterne	Typ	Betten	Größe qm	Schlafz.	Wohnz.	Schlaf-/Wohnz.	Preiskategorie		
							A	B	C
	1 FW	2	53	1	1		69	59	55
	1 FW	3	70	2	1		108	74	69



70 qm/EG. Terrasse, Garten, 1 Hund möglich (50,- €). 100 m bis zur Nordsee. WLAN und Handtücher kostenlos. Endreinigung und Bettwäsche optional.



ZV Landhaus Op de Warft
 Mühlendeich 4 · 25836 Vollerwiek
 Buchung: Familie Holdack ·
 Tel.: 0 48 62 / 10 20 19 · Fax 10 21 99
 E-Mail: opdewarft@t-online.de
 www.urlaub-land-meer.de

Sterne	Typ	Betten	Größe qm	Schlafz.	Wohnz.	Schlaf-/Wohnz.	Preiskategorie		
							A	B	C
	1 FW	4+1	90	3	1		99-114	69	69



Ferienwohnung „Am Wattenmeer“, nur 100 m zum Wasser. Ab 1 Woche buchbar. Handtücher und WLAN inklusive. Bettwäsche und Endreinigung optional.



ZV Landhaus Westerdeich
 Westerdeich 19 b · 25836 Vollerwiek
 Buchung: Familie Meggers
 Telefon 0 48 62 / 17 570
 E-Mail: rainald.meggers@t-online.de
 www.meggers.de

Sterne	Typ	Betten	Größe qm	Schlafz.	Wohnz.	Schlaf-/Wohnz.	Preiskategorie		
							A	B	C
	1 FW	2	43	1	1		83	67	59



Komfortable Whg. für den gehobenen Anspruch direkt am Seedeich. Kaminofen, separater Eingang, Terrasse mit Garten und Strandkorb.

Ferienwohnungen, Urlaub auf dem Bauernhof **Vollerwiek**

BAUERNHOF RICKERTS

Ein Bauernhof hinterm Deich - wo könnte es schöner sein!

Liebevoll ausgestattete Ferienwohnungen für 2 bis 6 Personen in verschiedenen Häusern • großes Hofgelände • Ponys, Kühe • Streichelzoo • Großer Garten • Trampolin, Spielscheune (Tischtennis, Kicker, Gokarts, Tretrecker etc.) • Sauna • Brötchenservice • Aufenthaltsraum/Seminarraum.

Weitere Wohnungen finden Sie unter www.rickerts.de



Sterne	Typ	Betten	Größe qm	Schlafz.	Wohnz.	Schlaf-/Wohnz.	Preiskategorie		
							A	B	C
****	1 FW	4	48	2	1		95	77	77
****	1 FW	4	50	2	1		105	80	80
****	1 FW	5	60	2	1		105	87	87



ZV Bauernhof Rickerts · Mühlendeich 21 · 25836 Vollerwiek
 Buchung: Richard u. Dörte Rickerts · Telefon 0 48 62 / 85 41 · Fax 10 30 84
 E-Mail: rickerts@t-online.de · www.rickerts.de



FERIENHOF PETER

Familien geführter Ferienhof direkt an der Nordsee, gemütliche FeWos, kinderfreundlich. Pferde, betreutes Ponyreiten und Ausritte (nach Absprache), Streichel-tiere (Ponys), Spielplatz. Gr. Naturgrund-tück. Wattwanderungen mit NABU fuß-läufig erreichbar. Ganzjährig geöffnet.

Sterne	Typ	Betten	Größe qm	Schlafz.	Wohnz.	Schlaf-/Wohnz.	Preiskategorie		
							A	B	C
***	1 FW	5	70	2	1		100	80	80
***	1 FW	4	55	1	1		95	75	75



ZV Ferienhof Peter · Dorfstraße 1 · 25836 Vollerwiek
 Buchung: Familie Peter · Telefon 0 48 62 / 80 61
 E-Mail: ferienhof-peter@t-online.de · www.ferienhof-peter.de

Welt Hotel, Ferienwohnungen



ZV Hotel-Restaurant „Möllner Hof
Kirchspielskrug Welt
Buchung: Kai Meister
Dorfstraße 3 · 25836 Welt
Tel: 0 48 62 / 10 77 0 · Fax: 10 77 22
E-Mail: info@moellner-hof.de
www.kirchspielskrug-welt.de

Sterne	Zimmer/Typ/ sanitäre Ausstattung	EZ-Zuschlag für DZ	Übernachtung / mit Frühstück p.P.		
			A	B	C
	6 DH 2 DW		55 45	50 40	50 40



Gepflegter Gasthof auf dem Lande, Nordfriesische Spezialitäten.



Ferienwohnung Krieger
Markenkoog 7 · 25836 Welt
Telefon 0 48 62 / 10 32 87
Fax 0 48 62 / 10 31 75
E-Mail: moinmoin.krieger@t-online.de
www.eiderstedt-urlaub.de

Sterne	Typ	Betten	Größe qm	Schlafz.	Wohnz.	Schlaf-/ Wohnz.	Preiskategorie		
							A	B	C
	1 FW	4	45	2	1		56	48	48
	1 FW	4	55	2	1		56	48	48



Ruhige Lage, großer Garten, Gartenlaube. 10 Gehminuten zum Katinger Watt.

Westerhever Landhotel, Ferienwohnungen, Urlaub auf dem Bauernhof



LANDHOTEL & RESTAURANT KIRCHSPIELKRUG WESTERHEVER

Komfortabel, ruhig + erholsam!
Regionale Landküche, friesische Küche, Kaffee + Kuchen.

Urlaub am Leuchtturm Westerhever!
In 10 Autominuten am Strand von St. Peter-Ording.



www.kirchspielkrug.de

Zimmer/Typ/ sanit. Ausst.	EZ-Zuschlag für DZ	Halbpension Zuschlag	Preise / pro Person inkl. Frühstück		
			A	B	C
8 DZ 1 EZ	32,50-45	38 38	60-80 65-75	55-80 60-75	55-80 60-75



ZV Landgasthof & Restaurant Kirchspielkrug Westerhever
Dorfstraße 7 · 25881 Westerhever · Inh. Volker Böttcher · Tel.: 0 48 65 / 90 14 30
E-Mail: moin@kirchspielkrug.de · www.kirchspielkrug.de



Haus Heverstrom
Siedlungsweg 6 · 25881 Westerhever
Buchung: Fam. Wurst GbR ·
Kesselenstraße 12 · 74248 Eilhofen
Tel. 0 71 34 / 41 67
E-Mail: heverstrom@gmail.com
www.heverstrom.de

Sterne	Typ	Betten	Größe qm	Schlafz.	Wohnz.	Schlaf-/ Wohnz.	Preiskategorie		
							A	B	C
****	1 FW	2	35	1	1		60	40	40
***	2 FW	4/5	60/70	2	1		75/80	55/60	55/60



Ruhige Lage am Ortsrand von Westerhever. Alle Whg. sind komf. eingerichtet und verfü-
gen über einen sep. Eingang u. Terrasse. Gr. Garten mit Grill, Liegewiese, Kinderspielpl.



ZV Tetenshof
Westerheverstraße 6 ·
25836 Osterhever/OT Alt-Augustenkoog
Buchung: Beate Tetens
Telefon 0 48 65 / 6 96 · Fax 0 48 65 / 12 88
E-Mail: btetens@gmx.de
www.tetenshof.de

Sterne	Typ	Betten	Größe qm	Schlafz.	Wohnz.	Schlaf-/ Wohnz.	Preiskategorie		
							A	B	C
***	1 FW	5	65	2	1		80	70	60



Ruhige Lage 5 Min. zum Seedeich. Gr. Garten mit Sitzecke, Spielmöglichkeiten für
Eltern u. Kinder, Ponyreiten, Basketball, Tischtennis, gr. Trampolin, Strandkorb, Grill.

Erholungs- und Luftkurort #Hafenhygge in Tönning



Kleine Stadt, große Geschichte

Das Wort „hygge“ kommt aus dem Dänischen und bedeutet so viel wie „es sich gemütlich machen“. Es muss schon ein eigenes Wort erfunden werden, um das Urlaubsgefühl in Tönning annähernd beschreiben zu können. Direkt an der Eidermündung gelegen, lockt das Fischerstädtchen mit Beschaulichkeit und maritimem Flair. Hübsche Giebelhäuser säumen den malerischen Hafen. Der mehr als 400 Jahre alte Marktplatz, das Skipperhuset und der Schlossgarten erinnern an die Blütezeit des einst wichtigen Hafen- und Handelsortes an der Westküste. Ein besonders sehenswertes Relikt aus dieser Epoche ist das historische Packhaus, das als Speicher vielfältiger Waren diente.

Heute bestimmen Ruhe und Gelassenheit den erholsamen Urlaubsort. Mit Sandbereich, Badetreppe, Liegewiese und Strandkörben lädt der Tönninger Badestrand zum Sonnenbad am gesunden Watt der Eidermündung ein. Gleich nebenan bietet das beheizte Freibad mit Wasserspielgeräten, Sprungbereich, Aqua-Jogging und Kleinkinderbecken Spiel und Spaß für die ganze Familie. Abwechslungsreiche Stunden versprechen die interaktive Erlebnisausstellung Multimar Wattforum mit ihren zahlreichen Aquarien, das imposante Eidersperrwerk und das beliebte „Krabbenpulen“ im Packhaus. Von Konzerten bis Mondscheinkino finden in den Sommermonaten zahlreiche Open-Air-Veranstaltungen vor einmaliger Hafenkulisse statt.



Tourist- und Freizeitbetriebe der Stadt Tönning

Am Markt 2
25832 Tönning
Tel. (0 48 61) 6 14 20
E-Mail: info@toenningtourismus.de
www.toenningtourismus.de

Tönning Ferienhäuser



annis-ferienhaus
 Kaspar-Hoyer-Straße 10 · 25832 Tönning
 Buchung: Familie Boderius
 Tel. 0 48 61 / 64 34 od. 0151 / 238 000 66
 E-Mail: info@annis-ferienhaus.de
 www.annis-ferienhaus.de

Sterne	Typ	Betten	Größe qm	Schlafz.	Wohnz.	Schlaf-/Wohnz.	Preiskategorie		
							A	B	C
***	1 FH	2-5	85	3	1		50-95	45-75	55-75



Gemütlich eingerichtete Ferienwohnung in zentraler Lage, großer Garten. Ideal für 2 Personen oder Familien. Ab 1 Woche Bettwäsche inklusive.



ZV Haus Lasse
 Ringstraße 22 · 25832 Tönning
 Buchbar über die:
 Zentrale Zimmervermittlung Tönning
 Telefon 0 48 61 / 614 20
 www.toenningtourismus.de

Sterne	Typ	Betten	Größe qm	Schlafz.	Wohnz.	Schlaf-/Wohnz.	Preiskategorie		
							A	B	C
***	1 FH	4	85	2	1		110	90	70



Zentrale ruhige Lage, öffentl. Parkplätze kostenfrei vor dem Haus, Privater Innenhof. BHF, Alter Hafen, Supermarkt, Markt, Schwimmbad, Eider-Strand alles fußläufig.

Tönning Ferienwohnungen



Eiderentenhuis
 Elisenhofstraße 20 · 25832 Tönning
 Buchung: Robert Ciesielski ·
 Tel. 0 48 61 / 69 06 11 od. 0171/43 42 433
 Fax 0 48 61 / 6 10 60 75
 www.eiderentenhuis.de
 E-Mail: Eiderentenhuis@gmx.de

Sterne	Typ	Betten	Größe qm	Schlafz.	Wohnz.	Schlaf-/Wohnz.	Preiskategorie		
							A	B	C
	1 FW	4	65	2	1		80	70	70
	1 FW	4	55	2	1		70	60	60



Haus in Top-Lage. 350 m zum Wasser, Blick auf Wiesen und Schafe, Balkon, Fahrräder, W-LAN, Hausprospekt, Parkplatz direkt am Haus.



Ferienwohnung Heidi
 Königsberger Straße 6 · 25832 Tönning
 Buchung: Hartmut Leve
 Telefon 0 48 61 / 617 829 oder
 Mobil 0171 / 411 64 77
 E-Mail: levehartmut@gmail.com

Sterne	Typ	Betten	Größe qm	Schlafz.	Wohnz.	Schlaf-/Wohnz.	Preiskategorie		
							A	B	C
	1 FW	4	50	2	1		60	55	55
	1 FW	4	45	2	1		60	55	55



Gemütl. Fewo in ruhiger Sackgassenlage, Terrasse in Südlage. WLAN kostenfrei. Die Preise gelten für 2 Personen, jede weitere Person zzgl. 10,- €/Nacht.



Ferienwohnung „Nis Puk“
 Landrat-Bähr-Str. 8 · 25832 Tönning
 Buchung: Fam. Pickhardt
 Telefon 0 48 61 / 61 79 08
 E-Mail: FewoNisPuk@aol.de
 www.fewo-nis-puk.de

Sterne	Typ	Betten	Größe qm	Schlafz.	Wohnz.	Schlaf-/Wohnz.	Preiskategorie		
							A	B	C
***	1 FW	3	60	1		1	50	45	38



Gut ausgestattete Fewo in ruhiger Lage mit sep. Eingang. Bettwäsche und Handtücher inklusive.



Katharinenhof
 Rübüler Straße 6 · 25832 Tönning/OT Kating
 Buchung: Dr. A. Partikel ·
 Rebhuhnweg 15 · 22459 Hamburg
 Tel. 0172 / 417 17 99
 E-Mail: drpartikel@aol.com
 www.landhausurlaub-nordsee.de

Sterne	Typ	Betten	Größe qm	Schlafz.	Wohnz.	Schlaf-/Wohnz.	Preiskategorie		
							A	B	C
*****	1 FW	6	180	3	1		285	265	245
*****	1/3 FW	4/2	90/50	2/1	1		125/85	110/75	90/65



Vier stilvolle Fewos Küste (EG), Marsch (OG), Tenne (EG) oder Loh (EG/OG) auf einem 6000 qm gr. Naturgrundstück. 3 km bis zum Deich, 6 km bis zur bew. Badest. in Vollerwiek.





Anreise und mobil vor Ort

Zugegeben, mit dem Schiff sind St. Peter-Ording und die Halbinsel Eiderstedt nur begrenzt erreichbar. Das Weltnaturerbe Wattenmeer lässt das kaum zu. Aber mit allen anderen Verkehrsmitteln reisen Sie schnell und einfach an Ihr Urlaubsziel. Und so kommen Sie zu uns:



Mit dem Auto ...

... aus Richtung Süden via Hamburg

Vom Autobahndreieck (25) Hamburg-Nordwest fahren Sie auf der A23 Richtung Heide/Husum bis zur Anschlussstelle Heide-West und dann auf die B203 Richtung Büsum/Wesselburen. Hinter Wesselburen passieren Sie auf der L305 das Eidersperrwerk und Sie erreichen die Halbinsel Eiderstedt, nach ca. einer weiteren halben Stunde Fahrzeit St. Peter-Ording. Alternativ fahren Sie ab Heide/West über die B5 bis Tönning und weiter auf der B202 über Eiderstedt bis St. Peter-Ording.

... aus Richtung Norden (Dänemark/Niebüll)

Folgen Sie der B5 von Niebüll Richtung Husum. Biegen Sie vor Tönning rechts ab auf die B202 und folgen Sie dieser Straße. Sie führt durch Eiderstedt bis nach St. Peter-Ording.

... aus Richtung Kiel

Fahren Sie auf der A7 Richtung Flensburg bis zur Anschlussstelle Schleswig-Schuby. Verlassen Sie die Autobahn hier in Richtung Husum, Schleswig, Kappeln, B201. Biegen Sie nach ca. 28 Kilometer links auf die B5 ab und hinter Husum rechts ab auf die B202 Richtung St. Peter-Ording.

Parkplätze in St. Peter-Ording

In St. Peter-Ording stehen eine Vielzahl an Parkplätzen zur Verfügung: in der Gesamtanzahl 16 Parkplätze auf alle Ortsteile verteilt, zwei Busparkplätze und zwei Parkhäuser im Ortsteil Bad. Für einen Besuch der DÜNENTHERME empfehlen wir Ihnen das Parken im Parkhaus an der Einfahrtsstraße zum Ortsteil Bad. Der Tageshöchstpreis beträgt 14,00 Euro.



Vor Ort auch ohne PKW bequem mobil

Auch ohne Auto verzichtet man in St. Peter-Ording und auf Eiderstedt nicht auf Komfort und Mobilität. Der innerörtliche Nahverkehr garantiert die freie Fahrt nach persönlichem Bedarf: Ein Ortsbus und ein flexibel zu nutzender „Cityshuttle“ machen in dichten zeitlichen Abständen

den die Runde; mit der Gästekarte ist die Fahrt kostenfrei. Für Entdeckungstouren auf der Halbinsel Eiderstedt ist der barrierefreie RufBUS auf Zuruf für Sie da. Melden Sie einfach mindestens 90 Minuten vorher telefonisch Ihren Abfahrtsort und Ihr Wunschziel an und schon starten Sie entspannt zur Badestelle nach Vollerwiek oder zum Wochenmarkt nach Garding.



Wer lieber rundum unabhängig sein Urlaubsziel kennenlernen möchte, dem steht das „nordseemobil“, ein Elektroauto, zur Anmietung bei der Tourismus-Zentrale St. Peter-Ording zur Verfügung.

So sind Sie vor Ort mobil und erkunden die Halbinsel Eiderstedt und das Weltnaturerbe Wattenmeer umweltbewusst und nachhaltig. Der Mietpreis beträgt 39,00 Euro pro Tag, die maximale Mietdauer drei Tage.

www.st-peter-ording.de/duet-un-dat/mobilitaet/anreise



Mit der Bahn bis nach St. Peter-Ording

Täglich fahren zahlreiche Fernzüge der Deutschen Bahn AG direkt in die Feriengebiete Schleswig-Holsteins. Von hier aus und auch aus vielen Orten außerhalb des nördlichsten Bundeslandes können Sie von Mai bis September, teilweise sogar das ganze Jahr, im Stundentakt und mit nur einem Umstieg in Husum direkt unsere Haltestellen Garding, St. Peter-Ording Süd (Ortsteil Dorf) und Ording erreichen. Der bequeme Haus zu Haus Gepäckservice der DB ist unter www.bahn.de buchbar.



Mit traumhafter Aussicht per Flugzeug

Dreh- und Angelpunkt für den Flugverkehr im Norden ist der Flughafen Hamburg. Von dort aus sind es mit dem Mietwagen oder einem Shuttleservice über die A23 eineinhalb Stunden (140 Kilometer) und der Urlaub kann beginnen. Einen Flughafentransfer können Sie über die ortsansässigen Taxiunternehmen buchen. Auch für Gruppen gibt es hier konkrete Angebote:

www.emw.sh

Wenn Sie mit dem eigenen Flugzeug anreisen möchten: St. Peter-Ording hat seinen eigenen Flugplatz. Der ICAO-Code des Flugplatzes lautet EDXO. Nähere Informationen erhalten Sie unter www.flugplatz-st-peter-ording.de.

Ab
69,90€
inkl. Sitz-
platz



In Kooperation mit



Mit dem Sparpreis Touristik extra preiswert an den Strand

In Verbindung mit der Buchung einer Unterkunft aus diesem Katalog sind exklusiv im ReiseHus ganzjährig Touristik-Sparpreise (kontingentiert) zu Sonderkonditionen erhältlich. Eine Sitzplatzreservierung erhalten Sie vom ReiseHus (nach Verfügbarkeit) gratis dazu.

Der umweltfreundliche Sparpreis Touristik ist exklusiv für Gäste erhältlich, die bereits eine Buchung für St. Peter-Ording oder die Halbinsel Eiderstedt vorgenommen haben. Die Buchungsbestätigung muss im Zug auf Verlangen des Bahnpersonals vorgezeigt werden können. NEU: Mit dem Sparpreis Touristik ist auch eine preiswerte Anreise u. a. aus Österreich, Frankreich, der Schweiz, Italien und den Benelux-Staaten möglich.

Beispiel: München — St. Peter-Ording

Einfache Fahrt, inkl. ICE

• Sparpreis Touristik **ab 69,90 €**

Kinder von 6 bis 14 Jahren reisen in Begleitung der Eltern/Großeltern kostenfrei.

• Hunde **Preis auf Anfrage**

Der Sparpreis Touristik ...

- gilt auf allen Strecken der DB sowie auf vielen Verbindungen ausländischer Partnerbahnen wie z. B. ÖBB, SBB, SNCF, SNCB und der Trenitalia
- ist zuggebunden
- kein Umtausch, keine Erstattung

Der Sparpreis Touristik gilt nicht ...

- auf Strecken von Privatbahnen (nicht bundeseigene Eisenbahnen).
- in Sonderzügen und Nachtzügen.
- innerhalb eines Verkehrsverbundes – wenn Abgangsbahnhof und Zielbahnhof im gleichen Verbund liegen.

CO₂-frei im Fernverkehr

Mit dem CO₂-freien Angebot leisten Sie einen wichtigen Beitrag zum Klimaschutz, da für die Fernverkehrszüge auf der Schiene in Deutschland die Kohlendioxid-Emissionen von Anfang an vermieden werden. Somit wird Null-Emission statt Kompensation erzielt! Die Strommenge wird aus 100 % regenerativen Energiequellen in Deutschland erworben und in das Bahnstromnetz eingespeist. Mit der Bahnreise schonen Sie die Umwelt, Ihre Nerven und Ihr Portemonnaie.

100% Ökostrom,
keine CO₂-Emissionen

Mit dem Greenstar-Angebot werden Millionen Kunden in dem Fernverkehrsnetz innerhalb Deutschlands täglich CO₂-frei.

ReiseHus
Schulstr. 3 · 25826 St. Peter-Ording
Angebot per E-Mail anfragen an:
info@reisehus.de
www.reisehus.de

Öffnungszeiten
Montag bis Freitag
09.00 – 18.00 Uhr
Samstag und Sonntag
geschlossen

Wir wünschen eine gute Reise und einen erholsamen, schönen Urlaub!





Ausgelassen auf vier Pfoten unterwegs



St. Peter-Ording mit seinem weitläufigen Strand ist nicht nur ein Paradies für kleine und große Sandburgenbauer, Spaziergänger und Badefans. Auch Hunde fühlen sich hier pudelwohl und sind in SPO zu jeder Jahreszeit ebenso gern gesehene Gäste.

Da der Strand von St. Peter-Ording inmitten des Nationalparks Wattenmeer mit seiner überaus schützenswerten Flora und Fauna liegt, ist ein nachhaltiger Tourismus für die Natur essenziell. Schafegrasen vielerorts auf den grünen Deichen. Robben nennen die Nordsee ihr Zuhause. Verschiedenste Arten von Seevögeln begeben sich in den Salzwiesen auf Futtersuche und nutzen die Sandbank zur Rast oder Brut.

Zum Schutz der Natur und der hier lebenden Tiere sowie aus Rücksicht auf andere Gäste gilt daher für Hunde an den Stränden, in den Dünen, auf den Deichen und im Vorland sowie im gesamten Kurbereich

Leinenpflicht. Ausgenommen hiervon sind die ausgewiesenen Hundeauslaufzonen, die zum munteren Spielen und Umhertollen auf vier Pfoten eingerichtet wurden.

Toben ohne Leine – Hundeauslaufzonen in SPO

Damit die vierbeinigen Gefährten ihre Zeit in St. Peter-Ording ebenso genießen wie Gäste auf zwei Beinen, wurden im Einverständnis mit dem Nationalpark zwei Hundeauslaufzonen direkt am Strand eingerichtet. Hier können Hunde ausgelassen und ungezwungen

ohne Leine mit Stock und Ball am Strand und durch die Nordseewellen toben. Auch ausgewählte Strandkorbpodeste sind für Gäste mit Hund gekennzeichnet. Die Mitarbeiter der Tourismus-Zentrale beraten gern bei der Strandkorbreservierung. Darüber hinaus findet sich auch innerorts im Ortsteil Bad/Westmarken, unweit des Bahnhofs entfernt gelegen, eine weitere Hundeauslaufzone. Das eingezäunte Areal ist etwa 3.000 Quadratmeter groß.



Für alle Infos rund um Ihren Urlaub mit Hund inklusive der Auslaufzonen einfach den QR-Code scannen.

Den Aufenthalt in SPO rundum genießen: die Gästekarte

Mit der Gästekarte genießen Sie in St. Peter-Ording viele Vorteile, denn sie ist Ihr Beleg dafür, dass Sie die Kurabgabe entrichtet haben. Neben kostenfreien Leistungen erwarten Sie zahlreiche Vergünstigungen für eine kurzweilige Zeit in SPO. Zudem sichert die Kurgabe den hohen touristischen Standard, damit Sie sich bei uns jederzeit rundum wohlfühlen.

Zu den kostenfreien Leistungen zählen:

- der Aufenthalt am Strandabschnitt Ihrer Wahl
- die Nutzung des abwechslungsreichen Nordsee-Fitness-Parks
- die vielfältigen Angebote der Tourismus-Zentrale, wie z. B. geführte Wander- und Fahrradtouren, Strand- und Sportaktivitäten
- viele Musik- und Kulturveranstaltungen im DÜNEN-HUS
- der Besuch des Kinderspielhauses sowie zahlreiche Kinderaktivitäten
- der Besuch des Nationalpark-Hauses
- die freie Fahrt mit dem Ortsbus und dem Cityshuttle: Alle Ortsteile sind durch einen regelmäßigen Pendelverkehr verbunden; außerdem werden die Badestellen Süd (Dorf) und Böhl angesteuert.

Gästekarten-Inhaber erhalten zudem Ermäßigungen:

- bei allen kostenpflichtigen Veranstaltungen der Tourismus-Zentrale
- im Freizeit- und Erlebnisbad „DÜNEN-THERME“ (auf den Eintrittspreis)
- im Museum Landschaft Eiderstedt
- im Nordseebernsteinmuseum
- in der Gemeindebücherei
- im Westküstenpark



Die Kurgabe dient darüber hinaus dem Erhalt des touristischen Standards – hierzu gehören u. a.:

- die regelmäßige Reinigung der Strände und des Ortes
- die garantierte sicheren Strände durch die Schwimmmeister der Tourismus-Zentrale mit Unterstützung der DLRG
- die Instandhaltung der rund fünf Kilometer langen Holzstege, die zum Strand und an die Nordsee führen
- die Sanitäreinrichtungen am Strand und im Ort sowie deren Reinigung
- die Instandhaltung der Rad- und Wanderwege
- die Pflege und Instandhaltung der Gartenanlagen sowie der Natur-Erlebnis-Promenade
- die Pflege und Instandhaltung der Spielplätze und Spielgeräte für Kinder

Als Übernachtungsgast in St. Peter-Ording erhalten Sie die Gästekarte von Ihrem Vermieter. Als Tagesgast u. a. an den Strandübergängen, in den Tourist-Infos, mit dem Eintritt in die DÜNEN-THERME oder im Ortsbus. Die Höhe der Kurabgabe ist saisonabhängig. Kinder bis 18 Jahre in Begleitung ihrer Eltern zahlen keine Kurabgabe, alleinreisende Kinder 0,50 Euro pro Tag.

Der Tagessatz beträgt vom

15. Mai bis 30. September	3 Euro
1. März bis 14. Mai und 1. Oktober bis 31. Oktober	2 Euro
1. November bis 28. Februar	1 Euro

Änderungen vorbehalten.



Gegen Wind und Wetter geschützt



Stehen in südlichen Gefilden Liegestühle, Strandliegen und Schirme zum bequemen Sonnenbad bereit, ziert der Strandkorb als typisch deutsches Phänomen die hiesigen Küsten. Außen bevorzugt blau oder weiß und innen gestreift, bieten sie von Frühjahr bis Herbst einen windgeschützten Logenplatz an der Sonne. In St. Peter-Ording laden von Ording bis Böhl rund 1.250 Strandkörbe zum komfortablen Verweilen mit Meerblick ein.

Allerdings gilt wie so oft: Wer zuerst kommt, sichert sich die besten Plätze – in der ersten Reihe, ganz rechts an der Badestelle Süd oder

mit Hund in Bad. Insbesondere in der sommerlichen Hochsaison ist eine frühzeitige Reservierung sehr zu empfehlen. Die Strandkorbmiete beträgt pro Tag 9,00 Euro (ab 13.30 Uhr 7,00 Euro) und pro Woche/6 Tage 48,00 Euro (alle Preisangaben ohne Gewähr).

Eine Vorab-Reservierung ist telefonisch unter der Nummer (0 48 63) 999 0, schriftlich oder über das Internet-Formular unter www.st-peter-ording.de möglich.



Auf einen Blick Unsere Badestellen

Fünf Badestellen laden in St. Peter-Ording zum grenzenlosen Strandvergnügen ein. Alle verfügen über Strandkörbe, Kinderspielplätze, Pfahlbauten mit Restaurants und sanitären Anlagen und werden durch einen Schwimmmeister der Tourismus-Zentrale sowie von DLRG-Rettungsschwimmern bewacht. Die Besonderheiten der Badestellen kurz und knapp von Nord nach Süd ...

Ording Nord/FKK

Der weitläufige Strandabschnitt Ording Nord ist eher ruhig und verfügt über eine ausgewiesene FKK-Badestelle. Nördlich hiervon befindet sich eine Auslaufzone für Hunde. Erreichbar über Hungerhamm oder den Strand-parkplatz Ording.

Pfahlbaurestaurant „Silbermöwe“
www.silbermoewe-spo.de

Ording

Die Badestelle Ording ist der größte und beliebteste Strand mit Wassersportschule und vielseitiger Sportzone an Land, Eventgelände für Großveranstaltungen und Sport-Highlights. Vom 15. März bis 31. Oktober parkt man ganz bequem am Strand.

Pfahlbaurestaurant „Strandbar 54° Nord“
www.strandbar-54grad-nord.de

Bad

Die Badestelle in Bad ist über die rund 1.000 Meter lange barrierefreie Seebrücke zu erreichen. Auf dem Weg zum Meer laden gemütliche Holzbänke zu einer Verschnaufpause ein. Am Strand südlich der Badbrücke befindet sich eine Hundeauslaufzone.

Pfahlbaurestaurant „Arche Noah“
www.restaurant-arche-noah.de

Dorf/Süd

Der Strand in St. Peter-Dorf ist die kleinste und beschaulichste Badestelle, die von Salzwiesen geprägt ist. Gebadet werden kann hier nur bei Hochwasser. Bei Ebbe starten geführte Wattwanderungen zu den Geheimnissen auf dem Meeresgrund.

Pfahlbaurestaurant „Die Strandhütte“
www.die-strandhuetten.de

Böhl

Der familienfreundliche Strand in Böhl lädt bei Hochwasser zum Bad im flachen Wasser ein. Spannende Exkursionen durch die Salzwiesen werden ganzjährig angeboten. Reitfans dürfen Ausritte am Strand entlang in Richtung Dorf/Süd machen.

Pfahlbaurestaurant „Salt & Silver am Meer“
www.saltandsilver.net

Kleiner Strandknigge

Im Einklang mit der Natur



Der gesamte Strand St. Peter-Ordings einschließlich der Strandparkplätze liegt in mitten des Nationalparks Schleswig-Holsteinisches Wattenmeer und ist Teil des UNESCO-Weltnaturerbes. Damit die einmalige Natur und die Artenvielfalt des Nationalparks auch zukünftig so reizvoll bleiben, wie sie heute sind, gibt es Regeln, mit denen alle gemeinsam die Natur schützen und für zukünftige Generationen erhalten können. Traumhaft schön wird Ihre Zeit in SPO ganz sicher trotzdem sein ...

Auf einen Blick: Strandregeln in SPO

- Vom 15.03.–31.10. in der Zeit von 07.30–22.30 Uhr ist das Parken auf den ausgewiesenen Parkflächen gestattet.
- Das Abstellen der Fahrzeuge muss in den Formationen erfolgen, die auf Parkplätzen üblich sind (keine Bildung von Wagenburgen).
- Das Befahren des Strandes im Rahmen von sportlichen Aktivitäten, z.B. Mountain-Boarding oder Radfahren, ist auf der gesamten Sandbank nicht erlaubt. Strandsegeln und Kitebuggy-Fahren können Sie gern auf den speziell dafür ausgewiesenen Flächen.
- Busse und LKW dürfen den Strandparkplatz leider nicht nutzen.
- Das Übernachten am Strand ist nicht erwünscht, auch nicht in Ihrem Fahrzeug.
- Die Höchstgeschwindigkeit beträgt 30 km/h.
- Es gelten die Bestimmungen der Straßenverkehrsordnung.
- In den Salzwiesen und auf dem Strand inklusive der Parkflächen gilt Leinenpflicht für Hunde – ausgenommen sind die Auslaufzonen an den Badestellen Ording Nord und Bad.
- Das Aufbauen von Zelten oder ähnlichen Konstruktionen ist nicht zulässig.
- Offenes Feuer und Grillen gefährden die Natur und sind daher nicht gestattet.
- Die Dünen gehören zum Naturschutzgebiet und dürfen nur in speziell dafür gekennzeichneten Flächen betreten werden.
- Reiten am Strand ist zwischen den Ortsteilen Dorf und Böhl im speziell dafür ausgewiesenen Gebiet möglich. Die dazu erforderliche Reitplakette ist bei der Tourismus-Zentrale und an den Strandübergängen erhältlich.
- Die Platzierung von Werbung und der Verkauf jeglicher Produkte ist auf allen Strandabschnitten nicht gestattet.
- Das Fliegen mit Drohnen ist am Strand, an den Dünen und im Nationalpark Wattenmeer nicht erlaubt.





Straßenverzeichnis

Achter de Dünen	E 3	Fasanenweg	D/E 4	Kölfhamm	G 2-3	Schüttkaufweg	G 4-5
Alter Badweg	E 3	Feldhausweg	D-F 7	Koogsweg	G 5	Stackacker	C 6
Alter Mühlenweg	D 5	Feldstraße	D 4	Kuckucksweg	C 5	Stephanweg	E 2
Am Bahnhof	D 5-6	Ferieneck	B 6	Kuhsteig	B 6	Störtebeker Straße	G 3
Am Deich	F-H 2-3	Frahmsort	F 3	Kurzer Weg	C 6	Störweg	C 6
Am Kurbad	E 2	Friedrich-Hebbel-Straße	E 4			Strandhaferring	C 6
Am Kurpark	F 3	Friesenstraße	F 3	Lehnsmannweg	G 4	Strandhaferweg	B/C 5-6
Amselweg	C/D 5	Fritz-Wischer-Straße	E 3	Lerchenweg	G 4	Strandläuferweg	E 3
Am Sportplatz	C 5					Strandpromenade	E 3
Am Tümmeldiek	F 3	Gallumweg	G 4	Maleens Knoll	E/F 2	Strandweg	F/G 2-3
Am Wäldchen	D 5	Gartenweg	D 5	Marktplatz	D 5	Südallee	D 4
Amtmann-Dircks-Straße	D 5	Gorch-Fock-Weg	E 4	Marneweg	B-C 8	Südergeest	D 5
		Gräftendiek	G/H 3	Matthias-Claudius-Weg	E 4	Süderhöfter Weg	B 6-8
Badallee	D 4	Gröner Weg	D 5	Medfeldweg	D-F 6-7	Süderhövder Löhn	B 7
Bahnhofstraße	D 5	Grudeweg	G/H 3-4	Möwensteg	E 3		
Berliner Weg	D 5					Theodor-Mommsen-Weg	E 3-4
Bi de Baak	B 6	Hauke-Haien-Weg	C 5	Neuweg	E-G 5	Theodor-Storm-Weg	C 6
Birkenweg	C 5	Heckenweg	F 3	Norderdeich	H 2-3	Tümlauer Chaussee	G/H 5
Blanker-Hans-Weg	E 2-3	Hedum	D 5	Nordergeest	D 5		
Böhler Heide	B 6	Heedweg	D 5	Norderwohld	D 6	Utholmer Straße	G/H 2-3
Böhler Landstraße	B-D 5-7	Heideweg	C/D 5				
Böhler Weg	C 6-8	Helgoländer Straße	F/G 3	Oldorfer Straße	D 5	Waldallee	F 3
Bövergeest	D 5-6	Hinter der Meierei	D 5	Op de Diek	D 5	Waldstraße	F 3
Brösumer Straße	G 3-4	Hoheneck	E 3	Op de Geest	D 6	Westereck	C 6
Brüllweg	F/G 3-5	Hummergrund	C 6	Ostergeest	D 5	Westerleye	C 6
Buschkoppel	B/C 6	Hungerhamm	H 3	Osterleye	C 6	Westerwohld	D 6
				Ostlandstraße	D 5	Westmarken	E-F 3-5
Deichgrafenweg	D 4	Im Bad	E/F 2-3	Öwerweg	F 3	Wiesenweg	B/C 6
Deichstraße	D 4	Immenseeweg	C/D 5			Wikingerstraße	F 3
Dorfstraße	D 5			Pestalozzistraße	B-D 5-6	Wittendüner Allee	D 5-8
Dreilanden	F/G 3	Jahnweg	C 5	Pidder-Lyng-Straße	G 3	Wittendüner Geest	D 6
Drift	G 3			Pole-Poppenspäler-Weg	C 5	Wogemannsweg	G 3
Dr.-Felten-Weg	D/E 4	Kattrepel	D 4-5	Preestergang	D 5	Wohldweg	C/D 6
Düleneck	D 4	Kehrwieder	E/F 3				
Dünenweg	D 5	Ketelskoog	E 4	Runghaltstieg	E 3	Zum Böhler Strand	B 6
		Kiebitzreihe	C/D 5			Zum Karpfenteich	C 5-6
Eiderstedter Straße	D-F 3-5	Kieferneck	E 3	Sandkamp	C/D 5	Zum Leuchtturm	B 6
Eiderweg	B/C 7-8	Kirchenleye	D/E 4	Schiffdieweg	C 6	Zum Südstrand	D 4
Everschop	H 2-3	Kirchenstraße	G/H 2	Schimmelreiterweg	C 5	Zur Dünenbake	E 3
		Klaus-Groth-Weg	E 3	Schräggeest	D 5		
		Kleiuferweg	D/E 5	Schulstraße	D 4-5		

Wichtige Gebäude und Einrichtungen

Apotheken

Apotheke am Wattenmeer E 3

Bahnhof

DB/NOB-Haltestelle Ordning F 3

DB/NOB-Haltestelle Süd D 5

Bücherei

D 4

DB-Reiseagentur

D 4

Deutsche Post AG

Annahmefiliale

Nordergeest 5 D 5

Annahmefiliale

Im Bad 18 E 2

DÜNEN-HUS

E 2

DÜNEN-THERME

Gesundheitszentrum E 2

Freizeit- u. Erlebnisbad E 2

Flugplatz St. Peter-Ordning

E 7-8

Familientreffpunkt

D 3

Kinderspielhaus

D 5

Kirchen

St. Nicolai Kirche H 2-3

St. Peter Kirche D 5

Kath. Kirche D 4

Polizei

D 4

Rathaus/Bürgerbüro

D 4

Schulzentrum

D 4

Sportplätze

C 5, E 4

Tennisplätze

F 3

Tourismus-Zentrale

E 2

Postfach 1 00

25823 St. Peter-Ordning

Tel. (0 48 63) 999 0 / Fax 999 180

Westküstenpark &

Robbarium

D 6

Piktogramme

B Bettwäsche inklusive	P Parkplatz am Haus
B Bettwäsche gegen Gebühr	G Gara-
H Handtücher inklusive	Fahrradunterstand
H Handtücher gegen Gebühr	Garten / Liegewiese
Bad WC Bad / WC	Terrasse / Balkon
Du WC Dusche / WC	Strandkorb
2. WC Zweites WC / sep. WC	Grillplatz
K Separate Küche	Zimmerservice
KN Kochnische / Küchenzeile	Zimmer mit Balkon
Spülmaschine	Nichtraucher-Zimmer
Waschm. im Haus / Whg.	Minibar im Zimmer
Trockner im Haus / Whg.	Lift
Kamin / Kaminofen	Fernseh- bzw Aufenthaltsraum
TV KABEL Farb-TV / Kabel	Konferenzraum
TV SAT Farb-TV / Satellit	Sauna im Haus
Telefon im Haus / Whg.	Schwimmbad
WLAN Internet WLAN / Internet	Restaurant im Haus
Raucherfreies Haus / Whg.	Diätküche
Haustiere nach Vereinbarung	Vollwertkost
Haustiere nicht erlaubt	Gepäckservice
Zustellbett auf Anfrage	Bewirtschafteter Bauernhof
Kinderbett auf Anfrage	Zuschlag Kurzübernachtung
Kinderfreundlich	A Allergikergerecht
Einrichtungen für Kinder	Behindertengerecht
Kinderermäßigung	DEHOGA DEHOGA
Kinderplus	Rolli +
Vom Gast empfohlenes Haus	Urlaub auf dem Bauernhof
ZV buchbar über die Zimmer- & Appartementsvermittlung der Tourismus-Zentrale	E6 Planquadrat

Auf einen Blick

Zimmerbeschreibung

Der Zimmerartenschlüssel besteht grundsätzlich aus 2 Buchstaben, z.B.: Zimmertyp E für Einzelzimmer und D für Dusche = ED

Zimmertypen

E = Einzelzimmer
D = Doppelzimmer (Double)
Z = Zweibettzimmer (Twin)
T = Dreibettzimmer
V = Vierbettzimmer

Sanitäre Ausstattung

W = Fließend Kalt- und Warmwasser
C = Dusche oder Bad
I = WC und Dusche oder Bad
D = Dusche
H = WC und Dusche
Y = WC und Dusche und Bad
R = Bad
B = WC und Bad

Saisonzeiten 2023

Saison A

24.06.2023 – 08.09.2023
16.12.2024 – 05.01.2024

Saison B

25.03.2023 – 23.06.2023
09.09.2023 – 27.10.2023

Saison C

07.01.2023 – 24.03.2023
28.10.2023 – 15.12.2023



Bildnachweis

Legende: S. = Seite, o = oben, u = unten,
l = links, r = rechts, m = Mitte,
TZ SPO = Tourismus-Zentrale St. Peter-Ording

Titelbild: Oliver Franke, www.foto-oliverfranke.de

Martin Elsen S. 4/5; Oliver Franke S. 2, S. 3, S. 6/7 alle, S. 11 or, S. 17 u, S. 19 alle, S. 27 u alle, S. 31 ur, S. 40 ul, S. 41 ol, S. 44 ol, S. 46 ul, S. 52 ul, S. 53 alle, S. 57 ur, S. 62 alle, S. 64 ul, S. 66 ol, S. 69 ul, S. 70/71 alle, S. 72 om, or und ur, S. 73 alle, S. 74 ol, S. 76 u, S. 79 ul, S. 83 mr, S. 84 ml, S. 86 ml, S. 91 o, S. 92/93 alle, S. 94/95 alle, S. 99 mr; Sandra Sielaff S. 82 o; TZ SPO S. 8 o, S. 39 u alle, S. 61 ul, S. 72 ol, ul und um, S. 81 ol, S. 85 ul.

Kartenmaterial: FAN-Verlag OHG, Schönkirchen

Alle Beiträge, Fotos und Abbildungen sind urheberrechtlich geschützt. Alle Angaben ohne Gewähr.

Aus Gründen der besseren Lesbarkeit wird auf die gleichzeitige Verwendung der Sprachformen männlich, weiblich und divers verzichtet. Sämtliche Personenbezeichnungen gelten gleichermaßen für alle Geschlechter.

© Tourismus-Zentrale St. Peter-Ording, 2022

Impressum

Herausgeber und

verantwortlich für den Inhalt

Tourismus-Zentrale St. Peter-Ording,
Marketingabteilung © 2022/23

Redaktion und Anzeigen

Tourismus-Zentrale St. Peter-Ording,
Tel. (0 48 63) 999 225

Idee, Konzeption und Layout

Strandgut GmbH, Kiel
www.strandgut-werbung.de

Texte

Judith Leysner, Strandgut GmbH

Druck

Möller Pro Media, Berlin





St. Peter-Ording

st-peter-ording.de



Halbinsel Eiderstedt

spo-eiderstedt.de



Nordseeurtaub
Schleswig-Holstein
Tönning
Der Erholungs- und Luftkurort

toenningtourismus.de



nordsee
Schleswig-Holstein
Der echte Norden

nordseetourismus.de

Tourismus-Zentrale St. Peter-Ording · Maleens Knoll 2 · 25826 St. Peter-Ording
Telefon +49 (48 63) 999 0 · info@tz-spo.de

PARTNER



Nationalpark
Wattenmeer