



Regione del Veneto



Provincia di Belluno



Unione Montana Feltrina



Comune di Sovramonte



Pro Loco Sovramonte



Ass. Nazionale Alpini



Faller di Sovramonte (BL) Domenica 26 Ottobre 2025

23^a Fiera della Mela Prussiana

a Coltivazione Naturale e Biologica

EVENTO PROMOZIONALE

Programma

Domenica 26-10-2025

- ore 9.00 Apertura fiera
- ore 9.30 Lo spettacolo inizia con le fisarmoniche itineranti
- ore 10.00 Apertura laboratorio creativo - **STAND 32**
- ore 10.30 Santa Messa
- ore 14.30 Convegno - "Paesi di montagna: futuro, sfide, prospettive" - **STAND 34**
- ore 15.00 Spettacolo in piazza con il Gruppo Folk di Castel Tesino
- ore 15.30 Gara di sfalcio - **STAND 6**

Anche quest'anno, lungo il percorso fieristico, troverete una ristorazione diffusa e diversificata, stand con prodotti agroalimentari del territorio e dimostrazioni pratiche per grandi e piccini.



GARA DI SFALCIO A MANO NON COMPETITIVA

Un momento di incontro e condivisione per riscoprire i gesti e le tradizioni di un tempo.
STAND 6 ORE 15:30

ALLE ORE 15.00 TUTTI IN PIAZZA PER LO SPETTACOLO DEL GRUPPO FOLK DI CASTEL TESINO!



Gruppo Folk di Castel Tesino

CONVEGNO "PAESI DI MONTAGNA: FUTURO, SFIDE, PROSPETTIVE"

Luogo: Sala Biblioteca - Ex Scuole Faller - **STAND N. 34**

Data: Domenica 26 ottobre 2025

Orario: Ore 14:30

Relatori

- Diego Cason (sociologo) "Crisi dei borghi di montagna" - Introduzione
- Marcello Martini Bazzolai (Presidente del Bio-distretto Bellunese) "Un'opportunità di sviluppo"
- Susy Bigontina (Associazione Isoipse) "PRIMAVERA CASA, un progetto per ridare una nuova vita alle case disabitate." (Breve presentazione del progetto)
- Simone Deola (Vicesindaco del Comune di Borgo Valbelluna) "Attrattività del territorio ai fini della residenzialità: il ruolo dei Comuni"
- Maria Antonia Ciotti (ex Sindaco di Pieve di Cadore) "Adeguare gli strumenti finanziari disponibili"



A tutto Folk con i SIVER MUSICH!

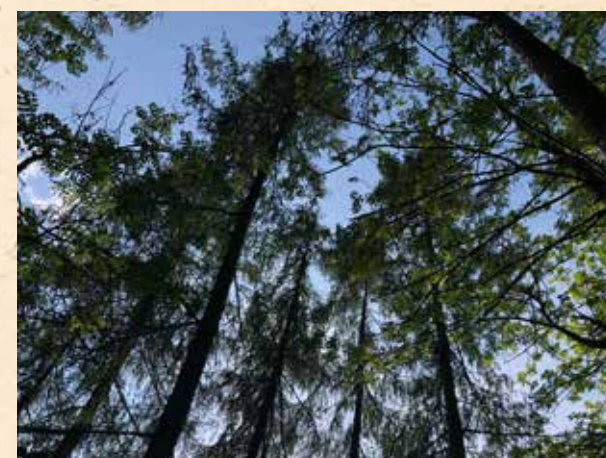

GLI ALBERI AL TEMPO DEI PRIMI SAPIENS

Passeggiata alla scoperta di alberi e paesaggi vegetali incontrati dai primi Sapiens giunti sulle Alpi dopo l'ultima glaciazione. La camminata adatta a tutti sarà guidata dal **dottore forestale Ivo Simonella**. Prenotazioni presso il punto informativo in piazza. Gruppi di max 25 persone. Partenze: 10.00 - 11.30 - 14.30

Partenze presso il punto informativo in piazza



A ritmo di musica con la GNUCO ALPEN SGNAPA BAND!

Consigliato ai visitatori

Per evitare code e disagi ai parcheggi è stato istituito un servizio con 4 bus navetta che partiranno dal parcheggio della Zona Industriale di Fonzaso. Servizio navetta da Fonzaso: **2€ A/R (bambini gratis)**. Per chi volesse raggiungere il paese in macchina, data la presenza di un parcheggio capiente in prossimità della fiera, si consiglia di salire a Faller dal bivio di Ponte Serra. **INFO: fiera.pomprussiana@gmail.com**



PARCHEGGIO NAVETTE

